



INSTITUTO TECNOLÓGICO SUPERIOR DE SALVATIERRA

CUENTA PÚBLICA 2016
GUANAJUATO

Índice

Contenido	Página
Introducción	1
Información Contable	
Estado de Actividades	1
Estado de Situación Financiera	2
Estado de Cambios en la Situación Financiera	3
Estado Analítico del Activo	4
Estado Analítico de la Deuda y Otros Pasivos	5
Estado de Variación en la Hacienda Pública	6
Estado de Flujo de Efectivo	7
Informe de pasivos contingentes	8
Notas a los Estados Financieros	
Notas de Desglose	*
Notas al Estado de Situación Financiera	*
Notas al Estado de actividades	*
Notas al Estado de Variación en la Hacienda Pública	*
Notas al Estado de Flujo de Efectivo	*
Conciliación Contable-Presupuestaria	*
Notas de Memoria (Cuentas de Orden)	*
Notas de Gestión Administrativa	*
Información Presupuestaria	
Estado Analítico de los Ingresos	1
Estado Analítico del Ejercicio del Presupuesto de Egresos:	
Por Clasificación Administrativa	*
Por Clasificación por Objeto del Gasto	*
Por Clasificación Económica (Tipo de Gasto)	*
Por Clasificación Funcional	*
Endeudamiento Neto	*
Intereses de la Deuda	*
Indicadores de Postura Fiscal	*
Información Programática	
Gasto por Categoría Programática	1
Programas y Proyectos de Inversión	*
Indicadores de Resultados	*
Anexos	
Relación de Cuentas Bancarias Productivas Específicas	1
Relación de Esquemas Bursátiles y de Coberturas Financieras	2
Relación de Bienes Muebles (Electrónico)	
Relación de Bienes Inmuebles (Electrónico)	



Introducción

CUENTA PÚBLICA
GUANAJUATO 2016



Información Contable

CUENTA PÚBLICA
GUANAJUATO 2016

ESTADO DE SITUACIÓN FINANCIERA
Al 31 de Marzo del 2016 y 2015
(Pesos)

Ente Público: INSTITUTO TECNOLÓGICO SUPERIOR DE SALVATIERRA

CONCEPTO	Año		CONCEPTO	Año	
	2016	2015		2016	2015
ACTIVO			PASIVO		
Activo Circulante			Pasivo Circulante		
Efectivo y Equivalentes	36,461,000	35,240,684	Cuentas por Pagar a Corto Plazo	552,645	7,599,923
Derechos a Recibir Efectivo o Equivalentes	446,132	114,896	Documentos por Pagar a Corto Plazo	0	0
Derechos a Recibir Bienes o Servicios	53,194	192,848	Porción a Corto Plazo de la Deuda Pública a Largo Plazo	0	0
Inventarios	0	0	Títulos y Valores a Corto Plazo	0	0
Almacenes	0	0	Pasivos Diferidos a Corto Plazo	0	0
Estimación por Pérdida o Deterioro de Activos Circulantes	0	0	Fondos y Bienes de Terceros en Garantía y/o Administración a Corto Plazo	0	0
Otros Activos Circulantes	1,827	1,827	Provisiones a Corto Plazo	0	0
Total de Activos Circulantes	36,962,152	35,550,256	Otros Pasivos a Corto Plazo	9,997	8,951
Activo No Circulante			Total de Pasivos Circulantes	562,642	7,608,874
Inversiones Financieras a Largo Plazo	0	0	Pasivo No Circulante		
Derechos a Recibir Efectivo o Equivalentes a Largo Plazo	0	0	Cuentas por Pagar a Largo Plazo	0	0
Bienes Inmuebles, Infraestructura y Construcciones en Proceso	72,813,712	71,184,806	Documentos por Pagar a Largo Plazo	0	0
Bienes Muebles	16,955,281	16,955,281	Deuda Pública a Largo Plazo	0	0
Activos Intangibles	0	0	Pasivos Diferidos a Largo Plazo	0	0
Depreciación, Deterioro y Amortización Acumulada de Bienes	-6,968,564	-6,968,564	Fondos y Bienes de Terceros en Garantía y/o en Administración a Largo Plazo	0	0
Activos Diferidos	0	0	Provisiones a Largo Plazo	0	0
Estimación por Pérdida o Deterioro de Activos no Circulantes	0	0	Total de Pasivos No Circulantes	0	0
Otros Activos no Circulantes	0	0	Total del Pasivo	562,642	7,608,874
Total de Activos No Circulantes	82,800,430	81,171,523	HACIENDA PÚBLICA/ PATRIMONIO		
Total del Activo	119,762,582	116,721,779	Hacienda Pública/Patrimonio Contribuido	91,212,898	83,963,577
			Aportaciones	91,212,898	83,963,577
			Donaciones de Capital	0	0
			Actualización de la Hacienda Pública / Patrimonio	0	0
			Hacienda Pública/Patrimonio Generado	27,987,042	25,149,328
			Resultados del Ejercicio (Ahorro / Desahorro)	2,837,714	2,454,990
			Resultados de Ejercicios Anteriores	25,149,328	22,694,338
			Revalúos	0	0
			Reservas	0	0
			Rectificaciones de Resultados de Ejercicios Anteriores	0	0
			Exceso o Insuficiencia en la Actualización de la Hacienda Pública/Patrimonio	0	0
			Resultado por Posición Monetaria	0	0
			Resultado por Tenencia de Activos no Monetarios	0	0
			Total Hacienda Pública/ Patrimonio	119,199,940	109,112,905
			Total del Pasivo y Hacienda Pública / Patrimonio	119,762,582	116,721,779

Bajo protesta de decir verdad declaramos que los Estados Financieros y sus Notas son razonablemente correctos y responsabilidad del emisor

KARLA ALEJANDRINA LANUZA HERNANDEZ
ENCARGADA DEL DESPACHO DE LA DIRECCION

RAMIRO CONTRERAS RODRIGUEZ
SUBDIRECTOR DE ADMINISTRACION Y FINANZAS

ESTADO DE ACTIVIDADES
Del 01 de Enero al 31 de Marzo del 2016 y 2015
(Pesos)

Ente Público: INSTITUTO TECNOLOGICO SUPERIOR DE SALVATIERRA

Concepto	2016	2015	Concepto	2016	2015
INGRESOS Y OTROS BENEFICIOS			GASTOS Y OTRAS PÉRDIDAS		
Ingresos de la Gestión	-104,038	-458,817	Gastos de Funcionamiento	5,240,718	24,837,954
Impuestos	0	0	Servicios Personales	4,586,619	19,808,245
Cuotas y Aportaciones de Seguridad Social	0	0	Materiales y Suministros	66,360	1,101,313
Contribuciones de Mejoras	0	0	Servicios Generales	587,739	3,928,396
Derechos	0	0			
Productos de Tipo Corriente	-91,105	-247,669	Transferencia, Asignaciones, Subsidios y Otras Ayudas	13,500	194,035
Aprovechamientos de Tipo Corriente	-12,933	-211,148	Transferencias Internas y Asignaciones al Sector Público	0	0
Ingresos por Venta de Bienes y Servicios	0	0	Transferencias al Resto del Sector Público	0	0
Ingresos no Comprendidos en las Fracciones de la Ley de	0	0	Subsidios y Subvenciones	0	0
Ingresos Causados en Ejercicios Fiscales Anteriores	0	0			
Pendientes de Liquidación o Pago	0	0			
			Ayudas Sociales	13,500	194,035
Participaciones, Aportaciones, Transferencias, Asignaciones, Subsidios y Otras Ayudas	-7,985,571	-28,931,203	Pensiones y Jubilaciones	0	0
Participaciones y Aportaciones	-3,665,813	-14,286,813			
Transferencia, Asignaciones, Subsidios y Otras ayudas	-4,319,758	-14,644,390	Transferencias a Fideicomisos, Mandatos y Contratos Análogos	0	0
			Transferencias a la Seguridad Social	0	0
Otros Ingresos y Beneficios	-2,324	-11,441	Donativos	0	0
Ingresos Financieros	-2,324	-11,440	Transferencias al Exterior	0	0
Incremento por Variación de Inventarios	0	0			
Disminución del Exceso de Estimaciones por Pérdida o Deterioro u Obsolescencia	0	0	Participaciones y Aportaciones	0	0
Disminución del Exceso de Provisiones	0	0	Participaciones	0	0
Otros Ingresos y Beneficios Varios	0	-1			
			Aportaciones	0	0
Total de Ingresos y Otros Beneficios	-8,091,933	-29,401,460	Convenios	0	0
			Intereses, Comisiones y Otros Gastos de la Deuda Pública	0	0
			Intereses de la Deuda Pública	0	0
			Comisiones de la Deuda Pública	0	0
			Gastos de la Deuda Pública	0	0
			Costo por Coberturas	0	0
			Apoyos Financieros	0	0
			Otros Gastos y Pérdidas Extraordinarias	1	1,914,481
			Estimaciones, Depreciaciones, Deterioros, Obsolescencia y Amortizaciones	0	1,914,480
			Provisiones	0	0
			Disminución de Inventarios	0	0
			Aumento por Insuficiencia de Estimaciones por Pérdida o Deterioro u Obsolescencia	0	0
			Aumento por Insuficiencia de Provisiones	0	0
			Otros Gastos	1	1
			Inversión Pública	0	0
			Inversión Pública no Capitalizable	0	0
			Total de Gastos y Otras Pérdidas	5,254,219	26,946,470
			Resultados del Ejercicio (Ahorro/Desahorro)	-2,837,714	-2,454,990

Bajo protesta de decir verdad declaramos que los Estados Financieros y sus Notas son razonablemente correctos y responsabilidad del emisor

CRUZ
 KARLA ALEJANDRINA LANUZA HERNANDEZ
 ENCARGADA DEL DESPACHO DE LA DIRECCION

Ramiro Contreras Rodriguez
 RAMIRO CONTRERAS RODRIGUEZ
 SUBDIRECTOR DE ADMINISTRACION Y FINANZAS

ESTADO DE VARIACIÓN DE LA HACIENDA PÚBLICA

Al 31 de Marzo del 2016

(pesos)

Ente Público: INSTITUTO TECNOLÓGICO SUPERIOR DE SALVATIERRA

Concepto	Hacienda Pública/Patrimonio Contribuido	Hacienda Pública/Patrimonio Generado de Ejercicios Anteriores	Hacienda Pública/Patrimonio Generado del Ejercicio	Ajustes por Cambios de Valor	TOTAL
Rectificaciones de Resultados de Ejercicios Anteriores	0	0	0	0	0
Patrimonio Neto Inicial Ajustado del Ejercicio	83,963,577	0	0	0	83,963,577
Aportaciones	83,963,577	0	0	0	83,963,577
Donaciones de Capital	0	0	0	0	0
Actualización de la Hacienda Pública/Patrimonio	0	0	0	0	0
Variaciones de la Hacienda Pública/Patrimonio Neto del Ejercicio	0	25,149,328	0	0	25,149,328
Resultados del Ejercicio (Ahorro/Desahorro)	0	2,454,990	0	0	2,454,990
Resultados de Ejercicios Anteriores	0	22,694,338	0	0	22,694,338
Revalúos	0	0	0	0	0
Reservas	0	0	0	0	0
Hacienda Pública/Patrimonio Neto Final del Ejercicio 2015	83,963,577	25,149,328	0	0	109,112,905
Cambios en la Hacienda Pública/Patrimonio Neto del Ejercicio 2016	7,249,321	0	0	0	7,249,321
Aportaciones	7,249,321	0	0	0	7,249,321
Donaciones de Capital	0	0	0	0	0
Actualización de la Hacienda Pública/Patrimonio	0	0	0	0	0
Variaciones de la Hacienda Pública/Patrimonio Neto del Ejercicio	0	0	2,837,714	0	2,837,714
Resultados del Ejercicio (Ahorro/Desahorro)	0	0	2,837,714	0	2,837,714
Resultados de Ejercicios Anteriores	0	0	0	0	0
Revalúos	0	0	0	0	0
Reservas	0	0	0	0	0
Saldo Neto en la Hacienda Pública / Patrimonio 2016	91,212,898	25,149,328	2,837,714	0	119,199,940

Bajo protesta de decir verdad declaramos que los Estados Financieros y sus Notas son razonablemente correctos y responsabilidad del emisor

LANUZA

KARLA ALEJANDRINA LANUZA HERNANDEZ
ENCARGADA DEL DESPACHO DE LA DIRECCION

Ramiro Contreras Rodriguez

RAMIRO CONTRERAS RODRIGUEZ
SUBDIRECTOR DE ADMINISTRACION Y FINANZAS

ESTADOS DE FLUJOS DE EFECTIVO
Al 31 de Marzo del 2016
(Pesos)

Ente Público: INSTITUTO TECNOLOGICO SUPERIOR DE SALVATIERRA

Concepto	2015	2014	Concepto	2015	2014
Flujos de Efectivo de las Actividades de Gestión			Flujos de Efectivo de las Actividades de Inversión		
Origen	8,091,933	29,401,460	Origen	7,249,321	25,975,600
Impuestos	0	0	Bienes Inmuebles, Infraestructura y Construcciones en Proceso	1,794,094	18,416,315
Cuotas y Aportaciones de Seguridad Social			Bienes Muebles	5,455,227	7,566,153
Contribuciones de mejoras	0	0	Otros Origenes de Inversión	0	-6,868
Derechos	0	0	Aplicación	1,628,906	23,202,362
Productos de Tipo Corriente	91,105	247,669	Bienes Inmuebles, Infraestructura y Construcciones en Proceso	1,628,906	18,998,927
Aprovechamientos de Tipo Corriente	12,933	211,148	Bienes Muebles	0	4,203,435
Ingresos por Venta de Bienes y Servicios	0	0	Otras Aplicaciones de Inversión	0	0
Ingresos no Comprendidos en las Fracciones de la Ley de Ingresos Causados en Ejercicios Fiscales Anteriores Pendientes de Liquidación o Pago	0	0	Flujos Netos de Efectivo por Actividades de Inversión	5,620,415	2,773,238
Participaciones y Aportaciones	3,665,813	14,286,813			
Transferencias, Asignaciones y Subsidios y Otras Ayudas	4,319,758	14,644,390	Flujo de Efectivo de las Actividades de Financiamiento		
Otros Origenes de Operación	2,324	11,441			
Aplicación	5,254,218	25,031,989	Origen	7,046,232	10,912,852
Servicios Personales	4,586,619	19,808,245	Endeudamiento Neto	0	0
Materiales y Suministros	66,360	1,101,313	Interno	0	0
Servicios Generales	587,739	3,928,396	Externo	0	0
Transferencias Internas y Asignaciones al Sector Público	0	0	Otros Origenes de Financiamiento	7,046,232	10,912,852
Transferencias al resto del Sector Público	0	0	Aplicación	191,582	-5,988,489
Subsidios y Subvenciones	0	0	Servicios de la Deuda	0	0
Ayudas Sociales	13,500	194,035	Interno	0	0
Pensiones y Jubilaciones	0	0	Externo	0	0
Transferencias a Fideicomisos, Mandatos y Contratos Análogos	0	0	Otras Aplicaciones de Financiamiento	191,582	-5,988,489
Transferencias a la Seguridad Social	0	0	Flujos netos de Efectivo por Actividades de Financiamiento	7,237,814	4,924,363
Donativos	0	0			
Transferencias al Exterior	0	0	Incremento/Disminución Neta en el Efectivo y Equivalentes al Efectivo	1,220,316	2,218,346
Participaciones	0	0			
Aportaciones	0	0	Efectivo y Equivalente al Efectivo al Inicio del Ejercicio	35,240,684	33,022,338
Convenios	0	0	Efectivo y Equivalente al Efectivo al Final del Ejercicio	36,461,000	35,240,684
Otras Aplicaciones de Operación	0	0			
Flujos Netos de Efectivo por Actividades de Operación	2,837,715	4,369,471			

Bajo protesta de decir verdad declaramos que los Estados Financieros y sus Notas son razonablemente correctos y responsabilidad del emisor.

KARLA ALEJANDRINA LANUZA HERNANDEZ
ENCARGADA DEL DESPACHO DE LA DIRECCION

RAMIRO CONTRERAS RODRIGUEZ
SUBDIRECTOR DE ADMINISTRACION Y FINANZAS

ESTADO DE CAMBIOS EN LA SITUACIÓN FINANCIERA
Al 31 de Marzo del 2016
(Pesos)

Ente Público: INSTITUTO TECNOLÓGICO SUPERIOR DE SALVATIERRA

Concepto	Origen	Aplicación	Concepto	Origen	Aplicación
ACTIVO	139,655	3,180,458	PASIVO	1,046	7,047,278
Activo Circulante	139,655	1,551,551	Pasivo Circulante	1,046	7,047,278
Efectivo y Equivalentes	0	1,220,316	Cuentas por Pagar a Corto Plazo	0	7,047,278
Derechos a Recibir Efectivo o Equivalentes	0	331,235	Documentos por Pagar a Corto Plazo	0	0
Derechos a Recibir Bienes o Servicios	139,655	0	Porción a Corto Plazo de la Deuda Pública a Largo Plazo	0	0
Inventarios	0	0	Títulos y Valores a Corto Plazo	0	0
Almacenes	0	0	Pasivos Diferidos a Corto Plazo	0	0
Estimación por Pérdida o Deterioro de Activos Circulantes	0	0	Fondos y Bienes de Terceros en Garantía y/o Administración a Corto Plazo	0	0
Otros Activos Circulantes	0	0	Provisiones a Corto Plazo	0	0
Activo No Circulante	0	1,628,906	Otros Pasivos a Corto Plazo	1,046	0
Inversiones Financieras a Largo Plazo	0	0	Pasivo No Circulante	0	0
Derechos a Recibir Efectivo o Equivalentes a Largo Plazo	0	0	Cuentas por Pagar a Largo Plazo	0	0
Bienes Inmuebles, Infraestructura y Construcciones en Proceso	0	1,628,906	Documentos por Pagar a Largo Plazo	0	0
Bienes Muebles	0	0	Deuda Pública a Largo Plazo	0	0
Activos Intangibles	0	0	Pasivos Diferidos a Largo Plazo	0	0
Depreciación, Deterioro y Amortización Acumulada de Bienes	0	0	Fondos y Bienes de Terceros en Garantía y/o en Administración a Largo Plazo	0	0
Activos Diferidos	0	0	Provisiones a Largo Plazo	0	0
Estimación por Pérdida o Deterioro de Activos no Circulantes	0	0	HACIENDA PÚBLICA/ PATRIMONIO	10,087,035	0
Otros Activos no Circulantes	0	0	Hacienda Pública/Patrimonio Contribuido	7,249,321	0
			Aportaciones	7,249,321	0
			Donaciones de Capital	0	0
			Actualización de la Hacienda Pública / Patrimonio	0	0
			Hacienda Pública/Patrimonio Generado	2,837,714	0
			Resultados del Ejercicio (Ahorro / Desahorro)	382,724	0
			Resultados de Ejercicios Anteriores	2,454,990	0
			Revalúos	0	0
			Reservas	0	0
			Rectificaciones de Resultados de Ejercicios Anteriores	0	0
			Exceso o Insuficiencia en la Actualización de la Hacienda Pública/Patrimonio	0	0
			Resultado por Posición Monetaria	0	0
			Resultado por Tenencia de Activos no Monetarios	0	0

Bajo protesta de decir verdad declaramos que los Estados Financieros y sus Notas son razonablemente correctos y responsabilidad del emisor

KARLA ALEJANDRINA LANUZA HERNANDEZ
ENCARGADA DEL DESPACHO DE LA DIRECCION

RAMIRO CONTRERAS RODRIGUEZ
SUBDIRECTOR DE ADMINISTRACIÓN Y FINANZAS

ESTADO ANALÍTICO DEL ACTIVO
Al 31 de Marzo del 2016
(Pesos)

Ente Público: INSTITUTO TECNOLOGICO SUPERIOR DE SALVATIERRA

Concepto	Saldo Inicial 1	Cargos del Periodo 2	Abonos del Periodo 3	Saldo Final 4=(1+2-3)	Variación del Periodo (4-1)
ACTIVO	116,721,779	53,760,360	50,719,557	119,762,582	3,040,803
Activo Circulante	35,550,256	52,028,174	50,616,277	36,962,152	1,411,897
Efectivo y Equivalentes	35,240,684	33,646,172	32,425,856	36,461,000	1,220,316
Derechos a Recibir Efectivo o Equivalentes	114,896	18,342,856	18,011,621	446,132	331,235
Derechos a Recibir Bienes o Servicios	192,848	39,146	178,801	53,194	-139,655
Inventarios	0	0	0	0	0
Almacenes	0	0	0	0	0
Estimación por Pérdida o Deterioro de Activos Circulantes	0	0	0	0	0
Otros Activos Circulantes	1,827	0	0	1,827	0
Activo No Circulante	81,171,523	1,732,186	103,280	82,800,430	1,628,906
Inversiones Financieras a Largo Plazo	0	0	0	0	0
Derechos a Recibir Efectivo o Equivalentes a Largo Plazo	0	0	0	0	0
Bienes Inmuebles, Infraestructura y Construcciones en Proceso	71,184,806	1,732,186	103,280	72,813,712	1,628,906
Bienes Muebles	16,955,281	0	0	16,955,281	0
Activos Intangibles	0	0	0	0	0
Depreciación, Deterioro y Amortización Acumulada de Bienes	-6,968,564	0	0	-6,968,564	0
Activos Diferidos	0	0	0	0	0
Estimación por Pérdida o Deterioro de Activos no Circulantes	0	0	0	0	0
Otros Activos no Circulantes	0	0	0	0	0

Bajo protesta de decir verdad declaramos que los Estados Financieros y sus Notas son razonablemente correctos y responsabilidad del emisor

CRUZ

KARLA ALEJANDRINA LANUZA HERNANDEZ
ENCARGADA DEL DESPACHO DE LA DIRECCION



RAMIRO CONTRERAS RODRIGUEZ
IBDIRECTOR DE ADMINISTRACION Y FINANZ

ESTADO ANALÍTICO DE LA DEUDA Y OTROS PASIVOS
Al 31 de Marzo del 2016
(Pesos)

Ente Público: INSTITUTO TECNOLÓGICO SUPERIOR DE SALVATIERRA

Denominación de las Deudas	Moneda de Contratación	Institución o País Acreedor	Saldo Inicial del Periodo	Saldo Final del Periodo
DEUDA PÚBLICA				
Corto Plazo				
Deuda Interna			0	0
Instituciones de Crédito			0	0
Títulos y Valores			0	0
Arrendamientos Financieros			0	0
Deuda Externa			0	0
Organismos Financieros Internacionales			0	0
Deuda Bilateral			0	0
Títulos y Valores			0	0
Arrendamientos Financieros			0	0
Subtotal a Corto Plazo			0	0
Largo Plazo				
Deuda Interna			0	0
Instituciones de Crédito			0	0
Títulos y Valores			0	0
Arrendamientos Financieros			0	0
Deuda Externa			0	0
Organismos Financieros Internacionales			0	0
Deuda Bilateral			0	0
Títulos y Valores			0	0
Arrendamientos Financieros			0	0
Subtotal a Largo Plazo			0	0
Otros Pasivos			0	0
Total Deuda y Otros Pasivos			7,608,874	562,642

Bajo protesta de decir verdad declaramos que los Estados Financieros y sus Notas son razonablemente correctos y responsabilidad del emisor

 KARLA ALEJANDRINA LANUZA HERNANDEZ
 ENCARGADA DEL DESPACHO DE LA



 RAMIRO CONTRERAS RODRIGUEZ
 SUBDIRECTOR DE ADMINISTRACION Y FINANZAS

INFORME DE PASIVOS CONTIGENTES
Al 31 de Marzo del 2016
(Pesos)

Ente Público: INSTITUTOTECNOLOGICOSUPERIOR DE SALVATIERRA

NOMBRE	CONCEPTO
JUICIOS	
GARANTÍAS	NO APLICA
AVALES	
PENSIONES Y JUBILACIONES	

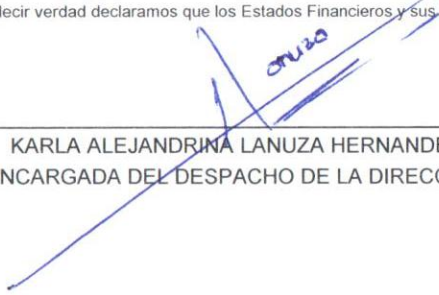
Bajo protesta de decir verdad declaramos que los Estados Financieros y sus Notas son razonablemente correctos y responsabilidad del emisor

KARLA ALEJANDRINA LANUZA HERNANDEZ
ENCARGADA DEL DESPACHO DE LA DIRECCION

RAMIRO CONTRERAS RODRIGUEZ
SUBDIRECTOR DE ADMINISTRACION Y FINANZAS

Ente Público: INSTITUTO TECNOLOGICO SUPERIOR DE SALVATIERRA

NOTAS DE DESGLOSE

I) NOTAS AL ESTADO DE SITUACIÓN FINANCIERA

ACTIVO

* EFECTIVO Y EQUIVALENTES

NO APLICA

ESF-01 FONDOS C/INVERSIONES FINANCIERAS	MONTO	TIPO	MONTO PARCIAL
1114 Inversiones a 3 meses			
1121 Inversiones mayores a 3 meses hasta 12.			
1211 INVERSIONES A LP			
	0		0

* DERECHOSA RECIBIR EFECTIVO Y EQUIVALENTES Y BIENES O SERVICIOS A RECIBIR

ESF-02 INGRESOS P/RECUPERAR	MONTO	2014	2013
1122 CUENTAS POR COBRAR CP			
1122602001 CUENTAS POR COBRAR A		100,000.00	229,946.19
1122902001 OTRAS CUENTAS POR COBRAR		1,701.40	
1124 INGRESOS POR RECUPERAR CP			
	0	101701.4	229946.19

NO APLICA

ESF-03 DEUDORES P/RECUPERAR	MONTO	90 DIAS	180 DIAS	365 DIAS
1123 DEUDORES PENDIENTES POR RECUPERAR				
1125 DEUDORES POR ANTIPOPOS				
	0	0	0	0

* BIENES DISPONIBLES PARA SU TRANSFORMACIÓN O CONSUMO.

NO APLICA

ESF-05 INVENTARIO Y ALMACENES	MONTO	METODO
1140 INVENTARIOS		
1150 ALMACENES		
	0	

* INVERSIONES FINANCIERAS.

NO APLICA

ESF-06 FIDEICOMISOS, MANDATOS Y CONTRATOS ANALOGOS	MONTO	TIPO	CARACTERISTICAS	NOMBRE DE FIDEICOMIS00	OBJETO
1213 FIDEICOMISOS, MANDATOS Y CONTRATOS ANÁLOGOS					
	0				

NO APLICA

ESF-07 PARTICIPACIONES Y APORTACIONES DE CAPITAL	MONTO	TIPO	EMPRESA/OPDES
1214 PARTICIPACIONES Y APORTACIONES DE CAPITAL			
	0		

* BIENES MUEBLES, INMUEBLES E INTANGIBLES

ESF-08 BIENES MUEBLES E INMUEBLES	SALDO INICIAL	SALDO FINAL	FLUJO	CRITERIO
1236262200 EDIFICACION NO HABITACIONAL	71,184,806	72,813,712.02	1,628,906.49	
1230 BIENES INMUEBLES, INFRAESTRUCTURA	71,184,806	72,813,712.02	1,628,906.49	
1241151100 MUEBLES DE OFICINA Y	903,442	903,442.01		
1241151101 MUEBLES DE OFICINA Y	845,850	845,850.33		
1241251200 MUEBLES, EXCEPTO DE	110,271	110,270.76		
1241351500 EQ DE CÔMP Y DE TECN	3,284,210	3,284,209.63		
1241351501 EQ DE CÔMP Y DE TECN	868,900	868,900.30		
1241951900 OTROS MOBILIARIOS Y	113,686	113,686.40		
1241951901 OTROS MOBILIARIOS Y	201,494	201,493.91		
1242152100 EQUIPO Y APARATOS AU	257,774	257,773.55		
1242352300 CÁMARAS FOTOGRAFICAS	10,873	10,873.12		
1242952900 OTRO MOB. Y EQUIPO E	630,214	630,213.97		
1242952901 OTRO MOB. Y EQUIPO E	23,610	23,610.00		
1243153100 EQUIPO MÉDICO Y DE L	926,717	926,717.00		
1243153101 EQUIPO MÉDICO Y DE L	355,932	355,932.44		
1243253200 INSTRUMENTAL MÉDICO	2,916,378	2,916,377.83		
1244154100 AUTOMÓVILES Y CAMIONES 2011	873,298	873,298.00		
1244154101 AUTOMÓVILES Y CAMIONES 2010	1,302,551	1,302,550.76		
1246256200 MAQUINARIA Y EQUIPO	37,100	37,100.00		
1246256201 MAQUINARIA Y EQUIPO	250,999	250,999.00		
1246556500 EQUIPO DE COMUNICACI	747,219	747,218.50		
1246556501 EQUIPO DE COMUNICACI	103,419	103,419.26		
1246656600 EQ DE GENER. ELÉCTRI	142,242	142,242.07		
1246656601 EQ DE GENER. ELÉCTRI	21,516	21,516.07		
1246956900 OTROS EQUIPOS 2011	2,027,586	2,027,586.40		
1240 BIENES MUEBLES	16,955,281	16,955,281.31		
1263151101 DEP. ACUM. MUEBLES D	-175,774	-175,773.67		
1263151201 "DEP. ACUM. MUEBLES,	-43,984	-43,983.87		
1263151501 DEP. ACUM. EPO. DE C	-3,147,531	-3,147,530.93		
1263151901 DEP. ACUM. OTROS MOB	-6,643	-6,643.16		
1263252101 DEP. ACUM. EQUIPOS Y	-9,930	-9,930.28		
1263252301 DEP. ACUM. CAMARAS F	-2,163	-2,162.68		
1263252901 DEP. ACUM. OTRO MOBI	-31,901	-31,900.92		
1263353201 DEP. ACUM. INSTRUMEN	-2,587,120	-2,587,119.90		
1263454101 DEP. ACUM. AUTOMÓVIL	-335,796	-335,795.83		
1263656201 DEP. ACUM. MAQ. Y EP	-14,840	-14,840.00		
1263656501 DEP. ACUM. EPO DE CO	-26,519	-26,519.25		
1263656601 DEP. ACUM. EPOS DE G	-19,487	-19,487.23		
1263656901 DEP. ACUM. OTROS EQUIPOS 2010	-566,876	-566,875.80		
1260 DEPRECIACIÓN y DETERIORO ACUM.	-6,968,563.52	-6,968,563.52		
	81,171,523.32	82,800,429.81	1,628,906.49	

ESF-09 INTANGIBLES Y DIFERIDOS	SALDO INICIAL	NO APLICA	FLUJO	CRITERIO
		SALDO FINAL		
1250 ACTIVOS INTANGIBLES				
1270 ACTIVOS DIFERIDOS				
1260 DEPRECIACIÓN, DETERIORO Y AMORTIZACIÓN ACUMULADA DE BIENES				
	0	0	0	

ESF-10 ESTIMACIONES Y DETERIOROS	MONTO	NO APLICA
		1280 ESTIMACIÓN POR PÉRDIDA O DETERIORO DE ACTIVOS NO CIRCULANTES
	0	
		NO APLICA

ESF-11 OTROS ACTIVOS	MONTO	CARACTERÍSTICAS
	0	

Handwritten signature in blue ink.

Handwritten signature in blue ink.

PASIVO

ESF-12 CUENTAS Y DOCUMENTOS POR PAGAR	MONTO	90 DIAS	180 DIAS	365 DIAS
2111101001 SUELDOS POR PAGAR	-38,723.69	-38,723.69		
2111401003 APORTACION PATRONAL IMSS	-781.29	-781.29		
2117101003 ISR POR SUELDOS Y SALARIOS	-246,294.05	-246,294.05		
2117101004 ISR ASIMILADOS	-783.79	-783.79		
2117202004 APORTACIÓN TRABAJADOR IMSS	-11,798.04	-11,798.04		
2117502102 IMPUESTO SOBRE NOMINAS	-31,009.60	-31,009.60		
2117910001 VIVIENDA	-67,106.42	-67,106.42		
2117912000 OPTICAS	-720.00	-720.00		
2117918001 DIVO 5% AL MILLAR	-2,039.69	-2,039.69		
2117918002 CAP 2%	-4,388.99	-4,388.99		
2117918004 PENALIZACIONES CONTRATISTAS	-4,794.33	-4,794.33		
2117918005 CNEC RET 5 AL MILLAR	-812.95	-812.95		
2117918006 ICIC 2 AL MILLAR	-1,919.82	-1,919.82		
2119905001 ACREEDORES DIVERSOS	-141,472.20	-141,472.20		
	- 552,644.86	- 552,644.86	0	0

ESF-13 OTROS PASIVOS DIFERIDOS A CORTO PLAZO	MONTO	NO APLICA	
		NATURALEZA	CARACTERÍSTICAS
2159 OTROS PASIVOS DIFERIDOS A CORTO PLAZO			
	0		

ESF-13 FONDOS Y BIENES DE TERCEROS EN GARANTÍA Y/O ADMINISTRACIÓN A CORTO PLAZO	MONTO	NO APLICA	
		NATURALEZA	CARACTERÍSTICAS
2160 FONDOS Y BIENES DE TERCEROS EN GARANTÍA Y/O ADMINISTRACIÓN CP			
	0		

ESF-13 PASIVO DIFERIDO A LARGO PLAZO	MONTO	NO APLICA	
		NATURALEZA	CARACTERÍSTICAS
2240 PASIVOS DIFERIDOS A LARGO PLAZO			
	0		

ESF-14 OTROS PASIVOS CIRCULANTES	MONTO	NO APLICA	
		NATURALEZA	CARACTERÍSTICAS
2199 OTROS PASIVOS CIRCULANTES			
	0		

II) NOTAS AL ESTADO DE ACTIVIDADES

INGRESOS DE GESTIÓN

ERA-01 INGRESOS	MONTO	NOTA	CARACTERISTICAS
4159510701 POR CONCEPTO DE FICHAS	-72,800.00		
4159510710 REEXPEDICION DE CREDENCIALES	-1,745.00		
4159510715 GESTORIA DE TITULACION	-16,560.00		
4159 Otros Productos que Generan Ing.	-91,105.00		
4150 Productos de Tipo Corriente	-91,105.00		
4162610061 SANCIONES	-933.00		
4162 Multas	-933.00		
4169610162 APOYO ECONÓMICO PARA	-12,000.00		
4169 Otros Aprovechamientos	-12,000.00		
4160 Aprovechamientos de Tipo Corriente	-12,933.00		
INGRESOS DE GESTION	-104,038.00		
4213831000 SERVICIOS PERSONALES	-2,604,119.00		
4213832000 MATERIALES Y SUMINISTROS	-362,270.62		
4213833000 SERVICIOS GENERALES	-699,423.38		
4213 Convenios	-3,665,813.00		
4210 Participaciones y Aportaciones	-3,665,813.00		
4221911000 SERVICIOS PERSONALES	-3,153,153.87		
4221912000 MATERIALES Y SUMINISTROS	-310,248.14		
4221913000 SERVICIOS GENERALES	-854,356.07		
4221914000 AYUDAS Y SUBSIDIOS	-2,000.00		
4221 Trans. Internas y Asig. al Secto	-4,319,758.08		
4220 Transferencias, Asignaciones, Subs.	-4,319,758.08		
PARTICIPACIONES, APORTACIONES	-7,985,571.08		
	- 8,089,609.08		

NO APLICA

ERA-02 OTROS INGRESOS Y BENEFICIOS	MONTO	NOTA	CARACTERISTICAS
4311 Int.Ganados de Val.,Créditos, Bonos	-2,323.63		
4310 Ingresos Financieros	-2,323.63		
	- 2,323.63		

BIA 11/2014

GASTOS Y OTRAS PÉRDIDAS

ERA-03 GASTOS	MONTO	%GASTO	EXPLICACION
5111113000 SUELDOS BASE AL PERS	3,313,210.70	63.06	
5112121000 HONORARIOS ASIMILABLES A SALARIOS	60,830.45	1.16	
5113132000 PRIMAS DE VACAS., D	229,137.53	4.36	
5113134000 COMPENSACIONES	45,466.16	0.87	
5114141000 APORTACIONES DE SEGURIDAD SOCIAL	334,077.26	6.36	
5114142000 APORTACIONES A FONDOS DE VIVIENDA	136,365.27	2.60	
5114143000 APORTACIONES AL SIST	138,568.32	2.64	
5115154000 PRESTACIONES CONTRACTUALES	200,675.17	3.82	
5115155000 APOYOS A LA CAPACITA	14,726.00	0.28	
5116171000 ESTÍMULOS	113,562.00	2.16	
5121211000 MATERIALES Y ÚTILES DE OFICINA	292.00	0.01	
5122221000 ALIMENTACIÓN DE PERSONAS	6,510.89	0.12	
5126261000 COMBUSTIBLES, LUBRI	37,402.97	0.71	
5127273000 ARTÍCULOS DEPORTIVOS	7,287.99	0.14	
5129292000 REFACCIONES Y ACCESO	633.50	0.01	
5129296000 REF. Y ACCESORIOS ME	14,232.24	0.27	
5131311000 SERVICIO DE ENERGÍA ELÉCTRICA	51,131.00	0.97	
5131313000 SERVICIO DE AGUA POTABLE	19,092.00	0.36	
5131314000 TELEFONÍA TRADICIONAL	103,136.67	1.96	
5131315000 TELEFONÍA CELULAR	5,791.97	0.11	
5131317000 SERV. ACCESO A INTER	2,420.93	0.05	
5131318000 SERVICIOS POSTALES Y TELEGRAFICOS	820.00	0.02	
5132327000 ARRENDAMIENTO DE ACT	81,716.30	1.56	
5133336000 SERVS. CONSULT. ADM.	2,392.74	0.05	
5133338000 SERVICIOS DE VIGILANCIA	71,706.90	1.36	
5134341000 SERVICIOS FINANCIEROS Y BANCARIOS	4,272.15	0.08	
5135355000 REPARACION Y MANTENI	2,160.28	0.04	
5135358000 SERVICIOS DE LIMPIEZ	124,134.40	2.36	
5137372000 PASAJES TERRESTRES	4,874.00	0.09	
5137375000 VIATICOS EN EL PAIS	3,894.52	0.07	
5138381000 GASTOS DE CEREMONIAL	1,025.50	0.02	
5138382000 GASTOS DE ORDEN SOCIAL Y CULTURAL	24,850.00	0.47	
5138383000 CONGRESOS Y CONVENCIONES	2,088.00	0.04	
5138385000 GASTOS DE REPRESENTACION	397.32	0.01	
5139392000 OTROS IMPUESTOS Y DERECHOS	5,198.80	0.10	
5139398000 IMPUESTO DE NOMINA	76,635.67	1.46	
5241441000 PAGOS DE DEFUNCIÓN	1,500.00	0.03	
5242442000 BECAS Y OT. AYUDAS P	12,000.00	0.23	
5599000006 Diferencia por Redondeo	1.03		
	5,254,218.63	100	

III) NOTAS AL ESTADO DE VARIACIÓN A LA HACIEDA PÚBLICA

VHP-01 PATRIMONIO CONTRIBUIDO	SALDO INICIAL	SALDO FINAL	MODIFICACION	TIPO	NATURALEZA
3110000001 APORTACIONES	-3,472,131.36	-3,472,131.36			
3110000002 BAJA DE ACTIVO FIJO	6,867.57	6,867.57			
3110915000 BIENES MUEBLES E INMUEBLES	-2,656,265.75	-5,455,227.39	-2,798,961.64		
3110916000 OBRA PÚBLICA	-17,916,314.54	-1,794,093.87	16,122,220.67		
3111825205 FAM EDU SUPERIOR BIE	-2,000,000.00	-2,000,000.00			
3111835000 CONVENIO BIENES MUEB	-5,892,839.25		5,892,839.25		
3111836000 CONVENIO OBRA PUBLICA	-500,000.00		500,000.00		
3113835000 CONVENIO BIENES MUEB		-5,892,839.25	-5,892,839.25		
3113836000 CONVENIO OBRA FEDERA		-500,000.00	-500,000.00		
3113915000 BIENES MUEBLES E INM	-5,055,456.89	-7,711,722.64	-2,656,265.75		
3113916000 OBRA PUBLICA EJERC ANTE	-46,845,301.04	-64,761,615.58	-17,916,314.54		
3114916000 OBRA PUBLICA APLIC A	367,864.22	367,864.22			
	- 83,963,577.04	- 91,212,898.30	-7249321.26		

VHP-02 PATRIMONIO GENERADO	SALDO INICIAL	SALDO FINAL	MODIFICACION	NATURALEZA
3210 Resultado del Ejercicio (Ahorro/Des		-2,837,714.08	-2,837,714.08	
3220000016 RESULTADO EJERCICIO 2008		317,536.66	317,536.66	
3220000018 RESULTADO EJERCICIO 2010	807,683.36	807,683.36		
3220000019 RESULTADO EJERCICIO 2011	-1,415,566.36	-1,400,545.84	15,020.52	
3220000020 RESULTADO EJERCICIO 2012	-1,811,893.15	-1,811,893.15		
3220000021 RESULTADO EJERCICIO 2013	-585,047.05	-575,501.12	9,545.93	
3220000022 RESULTADO DEL EJERCICIO 2014	1,231,727.61	1,231,727.61		
3220000023 RESULTADO DEL EJERCICIO 2015	-2,454,990.17	-682,920.19	1,772,069.98	
3220001000 CAPITALIZACIÓN RECURSOS PROPIOS	-461,421.38	-554,466.38	-93,045.00	
3220001001 CAPITALIZACIÓN REMANENTES	-4,527,267.20	-5,986,405.53	-1,459,138.33	
3220020001 FONDO DE CONTINGENCIAS	-5,156,394.21	-5,156,394.21		
3220100100 APLICACIÓN DE REMANENTE PROPIO	-320,191.39	-320,191.39		
3220100103 APLICACIÓN DE REMANENTE MUNICIPAL	-1,255,412.40	-1,255,412.40		
3220690201 APLICACIÓN DE REMANENTE PROPIO	-1,734,597.35	-1,734,597.35		
3220690202 APLICACIÓN DE REMANENTE FEDERAL	-3,348,471.46	-3,885,894.77	-537,423.31	
3220690203 APLICACIÓN DE REMANE	-48,000.00	-48,000.00		
3220690204 APLICACIÓN DE REMANENTE MUNICIPAL	-4,069,486.88	-4,094,053.33	-24,566.45	
	- 25,149,328.03	- 27,987,042.11	-2837714.08	

IV) NOTAS AL ESTADO DE FLUJO DE EFECTIVO

EFE-01 FLUJO DE EFECTIVO	SALDO INICIAL	SALDO FINAL	FLUJO
1112102001 BANCOMER 01222200170	3,775,967.88	6,365,885.15	2,589,917.27
1112102002 BANCOMER 01222200170	19,139,446.57	13,020,177.14	-6,119,269.43
1112102003 BANCOMER 01222200170	1,297,187.96	1,065,859.80	-231,328.16
1112102004 BANCOMER RAMO 33 FAM	2,213,182.62	3,072,085.58	858,902.96
1112102005 BANCOMER 01996315852	962.83	1,218.15	255.32
1112102006 BANCOMER 0199947558	1,678,201.13	1,678,291.38	90.25
1112102007 BANCOMER 0199947442	735,587.33	682,553.05	-53,034.28
1112102008 BANCOMER 0199947493	1,485,929.51	2,991,354.24	1,505,424.73
1112102009 BANCOMER 0199947469	735,586.29	1,315,627.85	580,041.56
1112102010 BANCOMER 0102834200	2,089,316.00	4,178,632.00	2,089,316.00
1112102011 BANCOMER 0102834634	2,089,316.00	2,089,316.00	
1112 Bancos/Tesoreria	35,240,684.12	36,461,000.34	1,220,316.22
	35,240,684.12	36,461,000.34	1,220,316.22

NO APLICA

EFE-02 ADQ. BIENES MUEBLES E INMUEBLES	FLUJO	% SUB
1210 INVERSIONES FINANCIERAS A LARGO PLAZO		
1230 BIENES INMUEBLES, INFRAESTRUCTURA Y CONSTRUCCIONES EN PROCES	1,628,906.49	
1240 BIENES MUEBLES		
1250 ACTIVOS INTANGIBLES		
	309,877.32	

Bienes Inmuebles, Infraestructura y Construcciones en Proceso

IV) CONCILIACIÓN DE LOS INGRESOS PRESUPUESTARIOS Y CONTABLES, ASI COMO ENTRE LOS EGRESOS PRESUPUESTARIOS Y LOS GASTOS

Conciliación entre los Ingresos Presupuestarios y Contables Correspondiente del 1 de enero al 31 de Marzo de 2016 (Cifras en pesos)		
1. Ingresos Presupuestarios		15,903,243.73
2. Más ingresos contables no presupuestarios		0
Incremento por variación de inventarios	\$XXX	
Disminución del exceso de estimaciones por pérdida o deterioro u obsolescencia	\$XXX	
Disminución del exceso de provisiones	\$XXX	
Otros ingresos y beneficios varios	\$XXX	
Otros ingresos contables no presupuestarios	0	
3. Menos ingresos presupuestarios no contables		7,811,311.02
Productos de capital	\$XXX	
Aprovechamientos capital	\$XXX	
Ingresos derivados de financiamientos	\$XXX	
Otros Ingresos presupuestarios no contables	\$7,811,311.02	
4. Ingresos Contables (4 = 1 + 2 - 3)		8,091,932.71

Conciliación entre los Egresos Presupuestarios y los Gastos Contables Correspondiente del 1 de enero al 31 de Marzo de 2014 (Cifras en pesos)		
1. Total de egresos (presupuestarios)		6,883,124.09
2. Menos egresos presupuestarios no contables		1,628,906.49
Mobiliario y equipo de administración	\$XXX	
Mobiliario y equipo educacional y recreativo	\$XXX	
Equipo e instrumental médico y de laboratorio	\$XXX	
Vehículos y equipo de transporte	\$XXX	
Equipo de defensa y seguridad	\$XXX	
Maquinaria, otros equipos y herramientas	\$XXX	
Activos biológicos	\$XXX	
Bienes inmuebles	\$XXX	
Activos intangibles	\$XXX	
Obra pública en bienes propios	\$1,628,906.49	
Acciones y participaciones de capital	\$XXX	
Compra de títulos y valores	\$XXX	
Inversiones en fideicomisos, mandatos y otros análogos	\$XXX	
Provisiones para contingencias y otras erogaciones especiales	\$XXX	
Amortización de la deuda pública	\$XXX	
Adeudos de ejercicios fiscales anteriores (ADEFAS)	\$XXX	
Otros Egresos Presupuestales No Contables	0.00	
3. Más Gasto Contables No Presupuestales		1.03
Estimaciones, depreciaciones, deterioros, obsolescencia y amortizaciones	\$XXX	
Provisiones	\$XXX	
Disminución de inventarios	\$XXX	
Aumento por insuficiencia de estimaciones por pérdida o deterioro u obsolescencia	\$XXX	
Aumento por insuficiencia de provisiones	\$XXX	
Otros Gastos	1.03	
Otros Gastos Contables No Presupuestales	\$XXX	
4. Total de Gasto Contable (4 = 1 - 2 + 3)		5,254,218.63

NOTAS DE MEMORIA

NOTAS DE MEMORIA.	SALDO INICIAL	SALDO FINAL	FLUJO
7000 CUENTAS DE ORDEN CONTABLES			
	0	0	0

Bajo protesta de decir verdad declaramos que los Estados Financieros y sus Notas son razonablemente correctos y responsabilidad del emisor

KARLA
KARLA ALEJANDRINA LANUZA HERNANDEZ
ENCARGADA DEL DESPACHO DE LA DIRECCION

Ramiro
RAMIRO CONTRERAS RODRIGUEZ
SUBDIRECTOR DE ADMINISTRACIÓN Y FINANZAS

NOTAS DE GESTIÓN ADMINISTRATIVA

Los Estados Financieros de los entes públicos, proveen de información financiera a los principales usuarios de la misma, al Congreso y a los ciudadanos.

El objetivo del presente documento es la revelación del contexto y de los aspectos económicos financieros más relevantes que influyeron en las decisiones del período, y que deberán ser considerados en la elaboración de los estados financieros para la mayor comprensión de los mismos y sus particularidades.

De esta manera, se informa y explica la respuesta del gobierno a las condiciones relacionadas con la información financiera de cada período de gestión; además, de exponer aquellas políticas que podrían afectar la toma de decisiones en períodos posteriores.

- ❖ Las notas de gestión administrativa deben contener los siguientes puntos:

1. Introducción:

Breve descripción de las actividades principales de la entidad.

El Itess es una institución de relativamente reciente creación y su actividad consiste principalmente en formar profesionistas para lograr el desarrollo económico y cultural del estado de Guanajuato el cual incrementó su matrícula en 13% con respecto al Ejercicio anterior. De 751 a 854 estudiantes Se ofertó un nuevo programa educativo, para contar con 5 en total se espera contar con una matrícula superior a los 950 estudiantes, incrementando en un 11% con respecto al 2014

2. Describir el panorama Económico y Financiero:

Se informará sobre las principales condiciones económico-financieras bajo las cuales el ente público estuvo operando; y las cuales influyeron en la toma de decisiones de la administración; tanto a nivel local como federal.

En el presente ejercicio se gestionaron recursos para seguir con la edificación de la unidad de vinculación.

El ente público operó con base a la normativa aplicable, las metas establecidas y el plan de trabajo anual.

3. Autorización e Historia:

Se informará sobre:

a) Fecha de creación del ente.

La institución nace por decreto en agosto de 2009.

b) Principales cambios en su estructura (interna históricamente).

Por incremento de matrícula pasó de estructura A a B, la B es para más de 550 estudiantes. Por la matrícula por recibir se cumplirían los requisitos para tener la estructura C.

4. Organización y Objeto Social:

Se informará sobre:

INSTITUTO TECNOLÓGICO SUPERIOR DE SALVATIERRA

a) Objeto social.

Contribuir, a través del proceso educativo, a mejorar las condiciones de vida de los guanajuatenses

b) Principal actividad.

Ofertar Educación Superior Tecnológica

c) Ejercicio fiscal (mencionar por ejemplo: enero a diciembre de 2015).

Enero a Diciembre de 2015

d) Régimen jurídico (Forma como está dada de alta la entidad ante la S.H.C.P., ejemplos: S.C., S.A., Personas morales sin fines de lucro, etc.).

Personas morales sin fines de lucro.

e) Consideraciones fiscales del ente: Revelar el tipo de contribuciones que esté obligado a pagar o retener.

Retener y Enterar ISR por Salarios, Retener y enterar ISR por arrendamiento, Retener y enterar ISR por retención sobre honorarios. Impuesto estatal sobre nominas, Retener y enterar impuesto estatal cedular por honorarios y arrendamiento

f) Estructura organizacional básica.

INSTITUTO TECNOLÓGICO SUPERIOR DE SALVATIERRA 2010 -2011

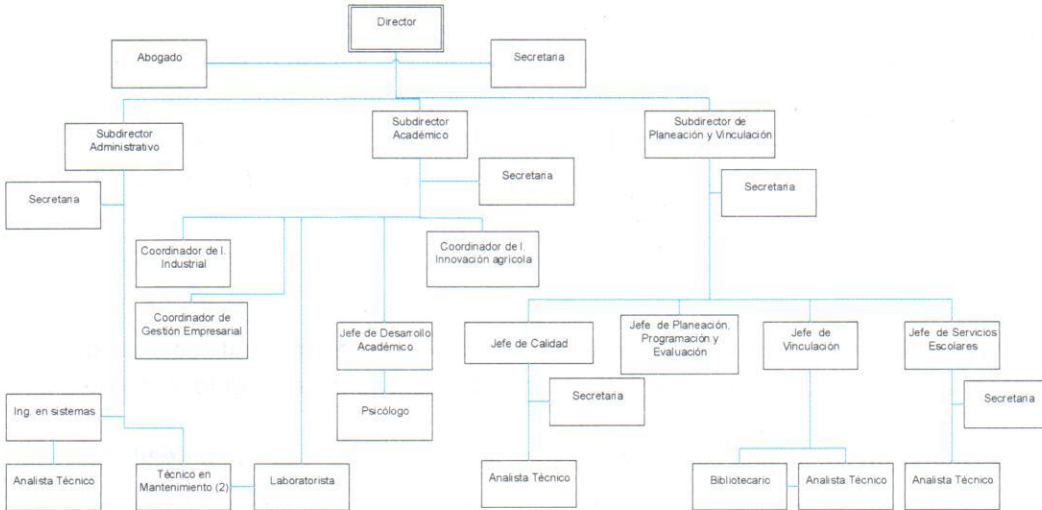

g) Fideicomisos, mandatos y análogos de los cuales es fideicomitente o fideicomisario.

NO APLICA

5. Bases de Preparación de los Estados Financieros:

Se informará sobre:

a) Si se ha observado la normatividad emitida por el CONAC y las disposiciones legales aplicables.

Las Bases de Preparación de los Estados Financieros observan la normatividad emitida por el CONAC y las disposiciones legales aplicables. Tales como plan de cuentas, clasificador por objeto de gastos, clasificador por rubro de ingresos.

b) La normatividad aplicada para el reconocimiento, valuación y revelación de los diferentes rubros de la información financiera, así como las bases de medición utilizadas para la elaboración de los estados financieros; por ejemplo: costo histórico, valor de realización, valor razonable, valor de recuperación o cualquier otro método empleado y los criterios de aplicación de los mismos.

Las Bases de Preparación de los Estados Financieros observan la normatividad aplicada para el reconocimiento, valuación y revelación de los diferentes rubros de la información financiera, así como las bases de medición utilizadas para la elaboración de los estados financieros; por ejemplo: costo histórico, valor de realización, valor razonable, valor de recuperación o cualquier otro método empleado y los criterios de aplicación de los mismos.

c) Postulados básicos.

SUSTANCIA ECONOMICA Se realizó el reconocimiento contable de las transacciones, transformaciones internas y otros eventos, que afectan económicamente al organismo público y delimitan la operación del Sistema de Contabilidad. Se estructuró de tal manera que permite la delimitación y operación del organismo público, apegándose a la normatividad, reflejando la situación económica contable de las transacciones, que integran la información, proporcionando los elementos necesarios para una adecuada toma de decisiones.

ENTE PÚBLICO El organismo cuenta con el Reglamento Orgánico, en el que se establecen sus objetivos, su ámbito de acción y sus limitaciones; con atribuciones para asumir derechos y contraer obligaciones.

EXISTENCIA PERMANENTE La actividad del organismo público al no tener fecha de término se asume por tiempo indefinido, por lo que el sistema contable del organismo es considerado por el mismo periodo de vida.

REVELACION SUFICIENTE Los estados y la información financiera muestran amplia y claramente la situación financiera y los resultados del organismo.

IMPORTANCIA RELATIVA La información correspondiente al presente periodo muestran los aspectos más importantes de la entidad que fueron reconocidos contablemente.

REGISTRO E INTEGRACION PRESUPUESTARIA La información presupuestaria del organismo, se integran en la contabilidad en los mismos términos que se presentan en el Pronóstico de Ingresos y en el Presupuesto Egresos, de acuerdo a la naturaleza económica que le corresponde. El registro presupuestario del ingreso y del egreso del organismo reflejados en la contabilidad, se consideran sus efectos patrimoniales y su vinculación con las etapas presupuestarias correspondientes.

CONSOLIDACION DE LA INFORMACION FINANCIERA Los estados financieros del organismo presentar la situación financiera, los resultados de operación, el flujo de efectivo o los cambios en la situación financiera y las variaciones a la Hacienda Pública.

DEVENGO CONTABLE Los registros contables del organismo se realizaron con base acumulativa. El ingreso devengado, es el momento contable que se realiza cuando existe jurídicamente el derecho de cobro, de los derechos, productos, aprovechamientos y otros ingresos. El gasto devengado, es el momento contable que refleja el reconocimiento de una obligación de pago a favor de terceros por la recepción de conformidad de bienes, servicios contratados.

Handwritten signature and a circular stamp in blue ink.

PERIODO CONTABLE La vida del organismo se divide en períodos uniformes del año calendario, correspondiendo al presente ejercicio 2015.

VALUACION Todos los eventos que afectaron económicamente al organismo en el periodo que se informa se cuantificaron en términos monetarios y se registraron a costo histórico y en moneda nacional.

DUALIDAD ECONOMICA El organismo reconoció en la contabilidad, la representación de las transacciones y otros eventos que afectaron su situación financiera, su composición por los recursos asignados para el logro de sus fines y por su fuente de financiamiento, conforme a los derechos y obligaciones.

CONSISTENCIA En operaciones similares realizadas en el organismo, se aplicó de manera sistemática un mismo criterio de tratamiento contable. Las Bases de Preparación de los Estados Financieros aplican los Postulados Básicos

d) Normatividad supletoria. En caso de emplear varios grupos de normatividades (normatividades supletorias), deberá realizar la justificación razonable correspondiente, su alineación con los PBCG y a las características cualitativas asociadas descritas en el MCCG (documentos publicados en el Diario Oficial de la Federación, agosto 2009).

6. Políticas de Contabilidad Significativas:

Se informará sobre:

a) Actualización: se informará del método utilizado para la actualización del valor de los activos, pasivos y Hacienda Pública/Patrimonio y las razones de dicha elección. Así como informar de la desconexión o reconexión inflacionaria:

b) Informar sobre la realización de operaciones en el extranjero y de sus efectos en la información financiera gubernamental:

No se han realizado operaciones en el extranjero

c) Método de valuación de la inversión en acciones de Compañías subsidiarias no consolidadas y asociadas:

No se cuenta con inversiones en compañías subsidiarias ni asociadas

d) Sistema y método de valuación de inventarios y costo de lo vendido:

No se cuenta con inventarios que deban valuarse para su venta

e) Beneficios a empleados: revelar el cálculo de la reserva actuarial, valor presente de los ingresos esperados comparado con el valor presente de la estimación de gastos tanto de los beneficiarios actuales como futuros:

f) Provisiones: objetivo de su creación, monto y plazo:

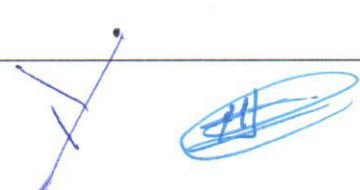

INSTITUTO TECNOLOGICO SUPERIOR DE SALVATIERRA

g) Reservas: objetivo de su creación, monto y plazo:

No se cuenta con reservas de ninguna índole.

h) Cambios en políticas contables y corrección de errores junto con la revelación de los efectos que se tendrá en la información financiera del ente público, ya sea retrospectivos o prospectivos:

i) Reclasificaciones: Se deben revelar todos aquellos movimientos entre cuentas por efectos de cambios en los tipos de operaciones:

j) Depuración y cancelación de saldos:

7. Posición en Moneda Extranjera y Protección por Riesgo Cambiario:

Se informará sobre:

a) Activos en moneda extranjera:

No se cuenta con activos en moneda extranjera

b) Pasivos en moneda extranjera:

No aplica

c) Posición en moneda extranjera:

No aplica

d) Tipo de cambio:

No aplica

e) Equivalente en moneda nacional:

No aplica

Lo anterior por cada tipo de moneda extranjera que se encuentre en los rubros de activo y pasivo.

Adicionalmente se informará sobre los métodos de protección de riesgo por variaciones en el tipo de cambio.

8. Reporte Analítico del Activo:

Debe mostrar la siguiente información:

a) Vida útil o porcentajes de depreciación, deterioro o amortización utilizados en los diferentes tipos de activos:

b) Cambios en el porcentaje de depreciación o valor residual de los activos:

c) Importe de los gastos capitalizados en el ejercicio, tanto financieros como de investigación y desarrollo:

No aplica

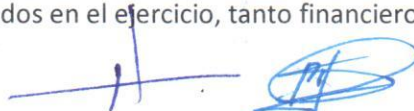

d) Riesgos por tipo de cambio o tipo de interés de las inversiones financieras:

No aplica

e) Valor activado en el ejercicio de los bienes construidos por la entidad:

No aplica

f) Otras circunstancias de carácter significativo que afecten el activo, tales como bienes en garantía, señalados en embargos, litigios, títulos de inversiones entregados en garantías, baja significativa del valor de inversiones financieras, etc.:

No aplica

g) Desmantelamiento de Activos, procedimientos, implicaciones, efectos contables:

No aplica

h) Administración de activos; planeación con el objetivo de que el ente los utilice de manera más efectiva:

No aplica

Adicionalmente, se deben incluir las explicaciones de las principales variaciones en el activo, en cuadros comparativos como sigue:

a) Inversiones en valores:

No aplica

b) Patrimonio de Organismos descentralizados de Control Presupuestario Indirecto:

No aplica

c) Inversiones en empresas de participación mayoritaria:

No aplica

d) Inversiones en empresas de participación minoritaria:

No aplica

e) Patrimonio de organismos descentralizados de control presupuestario directo, según corresponda:

No aplica

9. Fideicomisos, Mandatos y Análogos:

Se deberá informar:

a) Por ramo administrativo que los reporta:

No aplica

b) Enlistar los de mayor monto de disponibilidad, relacionando aquéllos que conforman el 80% de las disponibilidades:

No aplica

10. Reporte de la Recaudación:



a) Análisis del comportamiento de la recaudación correspondiente al ente público o cualquier tipo de ingreso, de forma separada los ingresos locales de los federales:

El ingreso total (Enero – Diciembre) es de 29,905,000 el 2.4% es propio de productos y aprovechamientos; el 48% federal y el resto es estatal.

b) Proyección de la recaudación e ingresos en el mediano plazo:

11. Información sobre la Deuda y el Reporte Analítico de la Deuda:

a) Utilizar al menos los siguientes indicadores: deuda respecto al PIB y deuda respecto a la recaudación tomando, como mínimo, un período igual o menor a 5 años. **No aplica**

b) Información de manera agrupada por tipo de valor gubernamental o instrumento financiero en la que se consideren intereses, comisiones, tasa, perfil de vencimiento y otros gastos de la deuda.

* Se anexara la información en las notas de desglose. **No aplica**

12. Calificaciones otorgadas:

Informar, tanto del ente público como cualquier transacción realizada, que haya sido sujeta a una calificación crediticia:

No aplica

13. Proceso de Mejora:

Se informará de:

a) Principales Políticas de control interno:

Se implementara que la totalidad de los pagos a proveedores de bienes y servicios se haga a travez de transferencias electrónicas y en su caso con cheque nominativo para abono en cuenta del beneficiario a fin

Con el apoyo del Sistema de gestión de Calidad , identificamos de manera permanente las áreas de oportunidad en la materia conforme a los dispuesto en la normativa de transparentar los pagos realizados

b) Medidas de desempeño financiero, metas y alcance:

Al trabajar con el presupuesto basado en resultados, el análisis de metas, procesos y proyectos del presupuesto de egresos para la entidad es la base para evaluar el desempeño, el cual se reporta en el SED (Sistema de Evaluación al Desempeño).

14. Información por Segmentos:

Quando se considere necesario se podrá revelar la información financiera de manera segmentada debido a la diversidad de las actividades y operaciones que realizan los entes públicos, ya que la misma proporciona información acerca de las diferentes actividades operativas en las cuales participa, de los productos o servicios que maneja, de las diferentes áreas geográficas, de los grupos homogéneos con el objetivo de entender el desempeño del ente, evaluar mejor los riesgos y beneficios del mismo; y entenderlo como un todo y sus partes integrantes.

Consecuentemente, esta información contribuye al análisis más preciso de la situación financiera, grados y fuentes de riesgo y crecimiento potencial de negocio.

15. Eventos Posteriores al Cierre:

El ente público informará el efecto en sus estados financieros de aquellos hechos ocurridos en el período posterior al que informa, que proporcionan mayor evidencia sobre eventos que le afectan económicamente y que no se conocían a la fecha de cierre.

16. Partes Relacionadas:

Se debe establecer por escrito que no existen partes relacionadas que pudieran ejercer influencia significativa sobre la toma de decisiones financieras y operativas:

No aplica

17. Responsabilidad Sobre la Presentación Razonable de la Información Contable:

La Información Contable deberá estar firmada en cada página de la misma e incluir al final la siguiente leyenda: "Bajo protesta de decir verdad declaramos que los Estados Financieros y sus notas, son razonablemente correctos y son responsabilidad del emisor". Lo anterior, no será aplicable para la información contable consolidada.

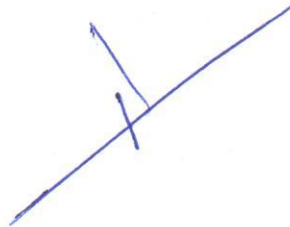



Información Presupuestaria

CUENTA PÚBLICA 2016
GUANAJUATO

ESTADO ANALÍTICO DE INGRESOS
POR FUENTE DE FINANCIAMIENTO Y FUENTE DE FINANCIAMIENTO/RUBRO
 Del 1 de Enero al 31 de Marzo de 2016

Ente Público: INSTITUTO TECNOLÓGICO SUPERIOR DE SALVATIERRA

Rubro de Ingresos	Ingreso					Diferencia
	Estimado	Ampliaciones y Reducciones	Modificado	Devengado	Recaudado	
	(1)	(2)	(3= 1 + 2)	(4)	(5)	
Impuestos	-	-	-	-	-	-
Cuotas y Aportaciones de Seguridad Social	-	-	-	-	-	-
Contribuciones de Mejoras	-	-	-	-	-	-
Derechos	-	-	-	-	-	-
Productos	291,000.00	2,323.63	293,323.63	93,428.63	93,428.63	197,571.37
Corriente	291,000.00	2,323.63	293,323.63	93,428.63	93,428.63	197,571.37
Capital	-	-	-	-	-	-
Aprovechamientos	3,000.00	6,735,804.51	6,738,804.51	574,922.76	574,922.76	571,922.76
Corriente	3,000.00	6,735,804.51	6,738,804.51	574,922.76	574,922.76	571,922.76
Capital	-	-	-	-	-	-
No Comprendidos en las fracciones de la Ley de Ingresos ejercicios fiscales anteriores pendiente de liquidación o pago	-	-	-	-	-	-
Ingresos por Ventas de Bienes y Servicios	-	14,221,977.68	14,221,977.68	3,665,813.00	3,665,813.00	3,665,813.00
Participaciones y Aportaciones	-	-	-	-	-	-
Transferencias, Asignaciones, Subsidios y Otras Ayudas	15,806,487.68	6,940,400.25	22,746,887.93	11,569,079.34	11,569,079.34	4,237,408.34
Ingresos Derivados de Financiamientos	-	-	-	-	-	-
Total	16,100,487.68	27,900,506.07	44,000,993.75	15,903,243.73	15,903,243.73	
				Ingresos excedentes¹		

Estado Analítico de Ingresos Por Fuente de Financiamiento	Ingreso					Diferencia
	Estimado	Ampliaciones y Reducciones	Modificado	Devengado	Recaudado	
	(1)	(2)	(3= 1 + 2)	(4)	(5)	
INGRESOS PROPIOS	294,000.00	13,696.93	307,696.93	66,934.93	66,934.93	227,065.07
PRODUCTOS	291,000.00	1,696.93	292,696.93	54,081.93	54,081.93	236,918.07
PRODUCTOS DE TIPO CORRIENTE	291,000.00	2,323.63	293,323.63	93,428.63	93,428.63	197,571.37
APROVECHAMIENTOS	3,000.00	12,000.00	15,000.00	12,853.00	12,853.00	9,853.00
APROVECHAMIENTOS TIPO CORRIENTE	3,000.00	12,000.00	15,000.00	12,933.00	12,933.00	9,933.00
RECURSOS FEDERALES	-	20,771,215.74	20,771,215.74	4,203,236.31	4,203,236.31	4,203,236.31
APROVECHAMIENTOS	-	6,549,238.06	6,549,238.06	537,423.31	537,423.31	537,423.31
APROVECHAMIENTOS NO COMPRENDIDOS EN	-	6,549,238.06	6,549,238.06	537,423.31	537,423.31	537,423.31
PARTICIPACIONES Y APORTACIONES	-	14,221,977.68	14,221,977.68	3,665,813.00	3,665,813.00	3,665,813.00
CONVENIOS	-	14,221,977.68	14,221,977.68	3,665,813.00	3,665,813.00	3,665,813.00
RECURSOS ESTATALES	15,806,487.68	6,940,400.25	22,746,887.93	11,569,079.34	11,569,079.34	4,237,408.34
TRANS., ASIGNACIONES, SUBSIDIOS Y	15,806,487.68	6,940,400.25	22,746,887.93	11,569,079.34	11,569,079.34	4,237,408.34
TRANS. INTERNAS Y ASIGN A SECTOR PUB.	15,806,487.68	6,940,400.25	22,746,887.93	11,569,079.34	11,569,079.34	4,237,408.34
OTROS RECURSOS	-	-	174,566.45	-	-	24,566.45
APROVECHAMIENTOS	-	-	174,566.45	-	-	24,566.45
APROVECHAMIENTOS TIPO CORRIENTE	-	174,566.45	174,566.45	24,566.45	24,566.45	24,566.45
APROVECHAMIENTOS NO COMPRENDIDOS EN	-	174,566.45	174,566.45	24,566.45	24,566.45	24,566.45
Total	16,100,487.68	27,725,312.92	44,000,367.05	15,839,250.58	15,839,250.58	
				Ingresos excedentes¹		

Bajo protesta de decir verdad declaramos que los Estados Financieros y sus Notas son razonablemente correctos y responsabilidad del emisor

¹ Los ingresos excedentes se presentan para efectos de cumplimiento de la Ley General de Contabilidad Gubernamental y el importe reflejado debe ser siempre mayor a cero

 KARLA ALEJANDRINA LANUZA HERNANDEZ
 ENCARGADA DEL DESPACHO DE LA DIRECCION

 RAMIRO CONTRERAS RODRIGUEZ
 SUBDIRECTOR DE ADMINISTRACION Y FINANZAS

ESTADO ANALÍTICO DEL EJERCICIO DEL PRESUPUESTO DE EGRESOS

CLASIFICACIÓN ADMINISTRATIVA

Del 1 de Enero al 31 de Marzo de 2016

Ente Público: INSTITUTO TECNOLOGICO SUPERIOR DE SALVATIERRA

Concepto	Egresos							Subejercicio 6 = (3 - 5)
	Aprobado	Ampliaciones/ (Reducciones)	Modificado	Comprometid o	Devengado	Ejercido	Pagado	
	1	2	3 = (1 + 2)	4	5	6	7	
ENTIDADES PARAESTATALES	16,100,487.68	27,900,506.07	44,000,993.75	6,910,462.60	6,883,124.09	6,883,124.09	6,883,124.09	37,117,869.66
	-	-	-	-	-	-	-	-
	-	-	-	-	-	-	-	-
	-	-	-	-	-	-	-	-
	-	-	-	-	-	-	-	-
	-	-	-	-	-	-	-	-
	-	-	-	-	-	-	-	-
	-	-	-	-	-	-	-	-
Total del Gasto	16,100,487.68	27,900,506.07	44,000,993.75	6,910,462.60	6,883,124.09	6,883,124.09	6,883,124.09	37,117,869.66

Bajo protesta de decir verdad declaramos que los Estados Financieros y sus Notas son razonablemente correctos y responsabilidad del emisor

 KARLA ALEJANDRINA LANUZA HERNANDEZ
 ENCARGADA DEL DESPACHO DE LA DIRECCION

 RAMIRO CONTRERAS RODRIGUEZ
 SUBDIRECTOR DE ADMINISTRACION Y FINANZAS

ESTADO ANALÍTICO DEL EJERCICIO DEL PRESUPUESTO DE EGRESOS
CLASIFICACIÓN POR OBJETO DEL GASTO (CAPÍTULO Y CONCEPTO)
 Del 1 de Enero al 29 de Marzo de 2016

Ente Público: **INSTITUTO TECNOLOGICO SUPERIOR DE SALVATIERRA**

Concepto	Egresos							
	Aprobado	Ampliaciones/ (Reducciones)	Modificado	Comprometid o	Devengado	Ejercido	Pagado	Subejercicio
	1	2	3 = (1 + 2)	4	5	6	7	8 = (3 - 5)
Servicios Personales	11,893,553.00	11,955,870.00	23,849,423.00	4,586,618.86	4,586,618.86	4,586,618.86	4,586,618.86	19,262,804.14
1100 REMUNERACIONES AL PERSONAL DE CARÁCTER PERMANENTE	7,832,384.58	7,911,821.22	15,744,205.80	3,313,210.70	3,313,210.70	3,313,210.70	3,313,210.70	12,430,995.10
1200 REMUNERACIONES AL PERSONAL DE CARÁCTER TRANSITORIO	260,000.00	-	260,000.00	60,830.45	60,830.45	60,830.45	60,830.45	199,169.55
1300 REMUNERACIONES ADICIONALES Y ESPECIALES	692,736.84	706,690.78	1,399,427.62	274,603.69	274,603.69	274,603.69	274,603.69	1,124,823.93
1400 SEGURIDAD SOCIAL	1,654,400.00	1,704,762.00	3,359,162.00	609,010.85	609,010.85	609,010.85	609,010.85	2,750,151.15
1500 OTRAS PRESTACIONES SOCIALES Y ECONÓMICAS	1,454,031.58	1,519,015.00	2,973,046.58	215,401.17	215,401.17	215,401.17	215,401.17	2,757,645.41
1700 PAGO DE ESTÍMULOS A SERVIDORES PÚBLICOS	-	113,581.00	113,581.00	113,562.00	113,562.00	113,562.00	113,562.00	19.00
MATERIALES Y SUMINISTROS	500,337.45	397,558.61	897,896.06	76,906.59	66,359.59	66,359.59	66,359.59	831,536.47
2100 MATERIALES DE ADMINISTRACIÓN, EMISIÓN DE DOCUMENTO	153,918.42	143,245.80	297,164.22	610.00	292.00	292.00	292.00	296,872.22
2200 ALIMENTOS Y UTENSILIOS	12,700.00	13,500.00	26,200.00	6,714.89	6,510.89	6,510.89	6,510.89	19,689.11
2300 MATERIAS PRIMAS Y MATERIALES DE PRODUCCIÓN Y COMER	-	-	-	-	-	-	-	-
2400 MATERIALES Y ARTÍCULOS DE CONSTRUCCIÓN Y REPARACIÓ	133,765.63	36,782.91	170,548.54	-	-	-	-	170,548.54
2500 PRODUCTOS QUÍMICOS, FARMACEÚTICOS Y DE LABORATORIO	16,362.12	13,437.88	29,800.00	-	-	-	-	29,800.00
2600 COMBUSTIBLES, LUBRICANTES Y ADITIVOS	132,291.08	89,089.59	221,380.67	37,402.97	37,402.97	37,402.97	37,402.97	183,977.70
2700 VESTURIO, BLANCOS Y PRENDAS E PROTECCIÓN Y ARTÍCUL	31,000.00	66,287.99	97,287.99	16,287.99	7,287.99	7,287.99	7,287.99	90,000.00
2900 HERRAMIENTAS, REFACCIONES Y ACCESORIOS MENORES	20,300.20	35,214.44	55,514.64	15,890.74	14,865.74	14,865.74	14,865.74	40,648.90
SERVICIOS GENERALES	2,340,689.55	1,806,656.20	4,147,345.75	604,530.66	587,739.15	587,739.15	587,739.15	3,559,606.60
3100 SERVICIOS BÁSICOS	463,818.91	373,697.18	837,516.09	182,822.57	182,392.57	182,392.57	182,392.57	655,123.52
3200 SERVICIOS DE ARRENDAMIENTO	94,260.00	270,096.30	364,356.30	81,716.30	81,716.30	81,716.30	81,716.30	282,640.00
3300 SERVICIOS, PROFESIONALES, CIENTÍFICOS, TÉCNICOS Y	291,198.00	443,698.00	734,896.00	74,099.64	74,099.64	74,099.64	74,099.64	660,796.36
3400 SERVICIOS FINANCIEROS, BANCARIOS Y COMERCIALES	55,815.23	24,184.77	80,000.00	4,272.15	4,272.15	4,272.15	4,272.15	75,727.85
3500 SERVICIOS DE INSTALACIÓN, REPARACIÓN, MANTENIMIENT	526,743.98	225,342.02	752,086.00	128,794.68	126,294.68	126,294.68	126,294.68	625,791.32
3600 SERVICIOS DE COMUNICACIÓN SOCIAL Y PUBLICIDAD	84,000.00	84,000.00	168,000.00	-	-	-	-	168,000.00
3700 SERVICIOS DE TRASLADO Y VIÁTICOS	138,039.67	116,177.71	254,217.38	9,615.52	8,768.52	8,768.52	8,768.52	245,448.86
3800 SERVICIOS OFICIALES	213,577.44	73,860.27	287,437.71	39,324.32	28,360.82	28,360.82	28,360.82	259,076.89
3900 OTROS SERVICIOS GENERALES	473,236.32	195,599.95	668,836.27	83,885.48	81,834.47	81,834.47	81,834.47	587,001.80
TRANSFERENCIAS, ASIGNACIONES SUBSIDIOS Y OTRAS AYUDAS	150,000.00	12,000.00	162,000.00	13,500.00	13,500.00	13,500.00	13,500.00	148,500.00
4400 AYUDAS SOCIALES	150,000.00	12,000.00	162,000.00	13,500.00	13,500.00	13,500.00	13,500.00	148,500.00
BIENES MEUEBLES, INMUEBES E INTANGIBLES	680,610.00	9,179,874.39	9,860,484.39	-	-	-	-	9,860,484.39
5100 MOBILIARIO Y EQUIPO DE ADMINISTRACIÓN	625,610.00	1,817,520.00	2,443,130.00	-	-	-	-	1,818,453.28
5200 MOBILIARIO Y EQUIPO EDUCACIONAL Y RECREATIVO	55,000.00	2,215,688.59	2,270,688.59	-	-	-	-	1,776,801.70
5300 EQUIPO E INSTRUMENTAL MÉDICO Y DE LABORATORIO	-	1,577,558.36	1,577,558.36	-	-	-	-	-
5400 VEHÍCULOS Y EQUIPO DE TRANSPORTE	-	-	-	-	-	-	-	-
5600 MAQUINARIA, OTROS EQUIPOS Y HERRAMIENTAS	-	3,569,107.44	3,569,107.44	-	-	-	-	3,188,157.44
5900 ACTIVOS INTANGIBLES	-	-	-	-	-	-	-	-
6000 INVERSIÓN PÚBLICA	-	4,010,925.56	4,010,925.56	1,628,906.49	1,628,906.49	1,628,906.49	1,628,906.49	2,382,019.07
6200 OBRA PÚBLICA EN BIENES PROPIOS	-	4,010,925.56	4,010,925.56	1,628,906.49	1,628,906.49	1,628,906.49	1,628,906.49	2,382,019.07
INVERSIONES FINANCIERAS Y OTRAS PROVISIONES	535,297.68	537,621.31	1,072,918.99	-	-	-	-	1,072,918.99
7900 PROVISIONES PARA CONTINGENCIAS Y OTRAS EROGACIONES	535,297.68	537,621.31	1,072,918.99	-	-	-	-	1,072,918.99
Total del Gasto	16,100,487.68	27,900,506.07	44,000,993.75	6,910,462.60	6,883,124.09	6,883,124.09	6,883,124.09	37,117,869.66

Bajo protesta de decir verdad declaramos que los Estados Financieros y sus Notas son razonablemente correctos y responsabilidad del emisor

 KARLA ALEJANDRA LANUZA HERNANDEZ
 ENCARGADA DEL DESPACHO DE LA DIRECCION

 RAMIRO CONTRERAS RODRIGUEZ
 SUBDIRECTOR DE ADMINISTRACION Y FINANZAS

ESTADO ANALÍTICO DEL EJERCICIO DEL PRESUPUESTO DE EGRESOS
CLASIFICACIÓN ECONÓMICA (POR TIPO DE GASTO)
 Del 1 de Enero al 31 de Marzo de 2016

Ente Público: INSTITUTO TECNOLOGICO SUPERIOR DE SALVATIERRA

Concepto	Egresos							Subejercicio
	Aprobado	Ampliaciones/ (Reducciones)	Modificado	Comprometid o	Devengado	Ejercido	Pagado	
	1	2	3 = (1 + 2)	4	5	6	7	
GASTOS CORRIENTES	14,884,580.00	14,172,084.81	29,056,664.81	5,281,556.11	5,254,217.60	5,254,217.60	5,254,217.60	23,802,447.21
GASTOS DE CAPITAL	680,610.00	13,190,799.95	13,871,409.95	1,628,906.49	1,628,906.49	1,628,906.49	1,628,906.49	12,242,503.46
FINANCIAMIENTO	535,297.68	537,621.31	1,072,918.99	-	-	-	-	1,072,918.99
FUENTES FINANCIERAS	535,297.68	537,621.31	1,072,918.99	-	-	-	-	1,072,918.99
Total del Gasto	16,100,487.68	27,900,506.07	44,000,993.75	6,910,462.60	6,883,124.09	6,883,124.09	6,883,124.09	37,117,869.66

Bajo protesta de decir verdad declaramos que los Estados Financieros y sus Notas son razonablemente correctos y responsabilidad del emisor

 KARLA ALEJANDRINA LANÚZA HERNANDEZ
 ENCARGADA DEL DESPACHO DE LA DIRECCION

 RAMIRO CONTRERAS RODRIGUEZ
 SUBDIRECTOR DE ADMINISTRACION Y FINANZAS

ESTADO ANALÍTICO DEL EJERCICIO DEL PRESUPUESTO DE EGRESOS

CLASIFICACIÓN FUNCIONAL (FINALIDAD Y FUNCIÓN)

Del 01 de Enero al 29 de Marzo de 2016

Ente Público: INSTITUTO TECNOLOGICO SUPERIOR DE SALVATIERRA

Concepto	Egresos							Subejercicio 6 = (3 - 5)
	Aprobado	Ampliaciones/ (Reducciones)	Modificado	Comprometido	Devengado	Ejercido	Pagado	
	1	2	3 = (1 + 2)	4	5	6	7	
Gobierno	-	-	-	-	-	-	-	-
Legislación	-	-	-	-	-	-	-	-
Justicia	-	-	-	-	-	-	-	0
Coordinación de la Política de Gobierno	-	-	-	-	-	-	-	0
Relaciones Exteriores	-	-	-	-	-	-	-	0
Asuntos Financieros y Hacendarios	-	-	-	-	-	-	-	0
Seguridad Nacional	-	-	-	-	-	-	-	0
Asuntos de Orden Público y de Seguridad Interior	-	-	-	-	-	-	-	0
Otros Servicios Generales	-	-	-	-	-	-	-	0
Desarrollo Social	16,100,487.68	27,900,506.07	44,000,993.75	6,910,462.60	6,883,124.09	6,883,124.09	6,883,124.09	37,117,869.66
Protección Ambiental	-	-	-	-	-	-	-	0
Vivienda y Servicios a la Comunidad	-	-	-	-	-	-	-	0
Salud	-	-	-	-	-	-	-	0
Recreación, Cultura y Otras Manifestaciones Sociales	-	-	-	-	-	-	-	0
Educación	16,100,487.68	27,900,506.07	44,000,993.75	6,910,462.60	6,883,124.09	6,883,124.09	6,883,124.09	37,117,869.66
Protección Social	-	-	-	-	-	-	-	0
Otros Asuntos Sociales	-	-	-	-	-	-	-	0
Desarrollo Económico	-	-	-	-	-	-	-	-
Asuntos Económicos, Comerciales y Laborales en General	-	-	-	-	-	-	-	-
Agropecuaria, Silvicultura, Pesca y Caza	-	-	-	-	-	-	-	-
Combustibles y Energía	-	-	-	-	-	-	-	-
Minería, Manufacturas y Construcción	-	-	-	-	-	-	-	-
Transporte	-	-	-	-	-	-	-	-
Comunicaciones	-	-	-	-	-	-	-	-
Turismo	-	-	-	-	-	-	-	-
Ciencia, Tecnología e Innovación	-	-	-	-	-	-	-	-
Otras Industrias y Otros Asuntos Económicos	-	-	-	-	-	-	-	-
Otras no Clasificadas en Funciones Anteriores	-	-	-	-	-	-	-	-
Transacciones de la Deuda Pública / Costo Financiero de la Deuda	-	-	-	-	-	-	-	-
Transferencias, Participaciones y Aportaciones entre Diferentes Niveles y Ordenes de Gobierno	-	-	-	-	-	-	-	-
Saneamiento del Sistema Financiero	-	-	-	-	-	-	-	-
Adeudos de Ejercicios Fiscales Anteriores	-	-	-	-	-	-	-	-
Total del Gasto	16,100,487.68	27,900,506.07	44,000,993.75	6,910,462.60	6,883,124.09	6,883,124.09	6,883,124.09	37,117,869.66

Bajo protesta de decir verdad declaramos que los Estados Financieros y sus Notas son razonablemente correctos y responsabilidad del emisor

lanza
 KARLA ALEJANDRINA LANZA HERNANDEZ
 ENCARGADA DEL DESPACHO DE LA DIRECCION

Ramiro Contreras Rodriguez
 RAMIRO CONTRERAS RODRIGUEZ
 SUBDIRECTOR DE ADMINISTRACION Y FINANZAS

ESTADO ANALÍTICO DEL EJERCICIO DEL PRESUPUESTO DE EGRESOS
INDICADORES DE POSTURA FISCAL
 Del 01 de Enero al 31 de Marzo de 2016

Ente Público: **INSTITUTO TECNOLOGICO SUPERIOR DE SALVATIERRA**

Concepto	Estimado	Devengado	Pagado ³
I. Ingresos Presupuestarios (I=1+2)	16100487.68	0	15903243.73
1. Ingresos del Gobierno de la Entidad Federativa ¹	0	0	0
2. Ingresos del Sector Paraestatal ¹	16100487.68	0	15903243.73
II. Egresos Presupuestarios (II=3+4)	16100487.68	0	6883124.09
3. Egresos del Gobierno de la Entidad Federativa ²			
4. Egresos del Sector Paraestatal ²	16100487.68		6883124.09
III. Balance Presupuestario (Superávit o Déficit) (III = I - II)	0	0	9020119.64

Concepto	Estimado	Devengado	Pagado ³
III. Balance presupuestario (Superávit o Déficit)	0	0	9020119.64
IV. Intereses, Comisiones y Gastos de la Deuda			
V. Balance Primario (Superávit o Déficit) (V= III - IV)	0	0	9020119.64

Concepto	Estimado	Devengado	Pagado ³
A. Financiamiento	0	0	0
B. Amortización de la deuda			
C. Endeudamiento ó desendeudamiento (C = A - B)	0	0	0

Bajo protesta de decir verdad declaramos que los Estados Financieros y sus Notas son razonablemente correctos y responsabilidad del emisor

1 Los Ingresos que se presentan son los ingresos presupuestario totales sin incluir los ingresos por financiamientos. Los Ingresos del Gobierno de la Entidad Federativa corresponden a los del Poder Ejecutivo, Legislativo Judicial y Autónomos

2 Los egresos que se presentan son los egresos presupuestarios totales sin incluir los egresos por amortización. Los egresos del Gobierno de la Entidad Federativa corresponden a los del Poder Ejecutivo, Legislativo, Judicial y Órganos Autónomos

3 Para Ingresos se reportan los ingresos recaudados; para egresos se reportan los egresos pagados

lanuza
 KARLA ALEJANDRINA LANUZA HERNANDEZ
 ENCARGADA DEL DESPACHO DE LA DIRECCION

Ramiro Contreras
 RAMIRO CONTRERAS RODRIGUEZ
 UBDIRECTOR DE ADMINISTRACION Y FINANZA



Información Programática

CUENTA PÚBLICA
GUANAJUATO 2016

GASTO POR CATEGORIA PROGRAMÁTICA

Del 1 de Enero al 31 de Marzo de 2016

Ente Público: INSTITUTO TECNOLOGICO SUPERIOR DE SALVATIERRA

Concepto	Egresos							Subejercicio 6 = (3 - 5)
	Aprobado	Ampliaciones/ (Reducciones)	Modificado	Comprometid o	Devengado	Ejercido	Pagado	
	1	2	3 = (1 + 2)	4	5	6	7	
Programas								
Subsidios: Sector Social y Privado o Entidades Federativas y Municipios	16,100,487.68	27,900,506.07	44,000,993.75	6,910,462.60	6,883,124.09	6,883,124.09	6,883,124.09	37,117,869.66
Sujetos a Reglas de Operación	-	-	-	-	-	-	-	-
Otros Subsidios	16,100,487.68	27,900,506.07	44,000,993.75	6,910,462.60	6,883,124.09	6,883,124.09	6,883,124.09	37,117,869.66
Desempeño de las Funciones	0	0			0		0	0
Prestación de Servicios Públicos								0
Provisión de Bienes Públicos								0
Planeación, seguimiento y evaluación de políticas públicas								0
Promoción y fomento								0
Regulación y supervisión								0
Funciones de las Fuerzas Armadas (Únicamente Gobierno Federal)								0
Específicos								0
Proyectos de Inversión								0
Administrativos y de Apoyo	0							0
Apoyo al proceso presupuestario y para mejorar la eficiencia institucional								0
Apoyo a la función pública y al mejoramiento de la gestión								0
Operaciones ajenas								0
Compromisos	0							0
Obligaciones de cumplimiento de resolución jurisdiccional								0
Desastres Naturales								0
Obligaciones	0							0
Pensiones y jubilaciones								0
Aportaciones a la seguridad social								0
Aportaciones a fondos de estabilización								0
Aportaciones a fondos de inversión y reestructura de pensiones								0
Programas de Gasto Federalizado (Gobierno Federal)	0							0
Gasto Federalizado								0
Participaciones a entidades federativas y municipios								0
Costo financiero, deuda o apoyos a deudores y ahorradores de la banca								0
Adeudos de ejercicios fiscales anteriores								0
Total del Gasto	16,100,487.68	27,900,506.07	44,000,993.75	6,910,462.60	6,883,124.09	6,883,124.09	6,883,124.09	37,117,869.66

Bajo protesta de decir verdad declaramos que los Estados Financieros y sus Notas son razonablemente correctos y responsabilidad del emisor

KARLA ALEJANDRINA LANUZA HERNANDEZ
ENCARGADA DEL DESPACHO DE LA DIRECCION

RAMIRO CONTRERAS RODRIGUEZ
SUBDIRECTOR DE ADMINISTRACION Y FINANZAS

PROGRAMAS Y PROYECTOS DE INVERSIÓN

Del 1 de Enero al 31 de Marzo de 2016

Ente Público: INSTITUTO TECNOLOGICO SUPERIOR DE SALVATIERRA

Tipo de Programas y Proyectos	Programa o Proyecto	Denominación	UR	Egresos							Subejercicio	% Avance Financiero	
				Aprobado	Ampliaciones/ (Reducciones)	Modificado	Comprometid o	Devengado	Ejercido	Pagado		Devengado/ Aprobado	Devengado/ Modificado
				1	2	3 = (1 + 2)	4	5	6	7		6 = (3 - 5)	5/1
Adecuacion y Ampliacion de areas anexas a unidades académicas del Itess	Q0289	Infraestructura del Instituto Tecnológico de Salvatierra	3044	-	13,310,179.95 2,919,333.22	13,310,179.95 2,919,333.22	1,628,906.49 875,799.98	1,628,906.49 875,799.98	1,628,906.49 875,799.98	1,628,906.49 875,799.98	2,046,752.18 2,043,533.24	#,DIV/0!	12%
Segunda etapa del anexo de la segunda unidad académica	Q0289	Infraestructura del Instituto Tecnológico de Salvatierra	3044	0	320755.6	320755.6	317536.66	317536.66	317536.66	317536.66	3218.94	#,DIV/0!	30%
Proyecto ejecutivo del edificio de tecnologías de la información y comunicaciones	Q0289	Infraestructura del Instituto Tecnológico de Salvatierra	3044	0	9545.93	9545.93	9545.93	9545.93	9545.93	9545.93	0	#,DIV/0!	99%
Equipamiento de simulación de negocios	Q0289	Infraestructura del Instituto Tecnológico de Salvatierra	3044	0	1266151.59	1266151.59						#,DIV/0!	100%
Mantenimiento y reparación del cerco perimetral	Q0289	Infraestructura del Instituto Tecnológico de Salvatierra	3044	0	313009.66	313009.66	155670.35	155670.35	155670.35	155670.35			
Equipamiento del laboratorio de electrónica y comunicaciones	Q0289	Infraestructura del Instituto Tecnológico de Salvatierra	3044	0	3010688.4	3010688.4							
Equipamiento del laboratorio de manufactura	Q0289	Infraestructura del Instituto Tecnológico de Salvatierra	3044	0	4178632	4178632	270353.57	270353.57	270353.57	270353.57			
Construcción del estacionamiento del laboratorio pesado del Instituto para albergar equipo de las 5 carreras ofertadas	Q0289	Infraestructura del Instituto Tecnológico de Salvatierra	3044	0	448281.15	448281.15							
Equipamiento de la segunda unidad académico departamental	Q0289	Infraestructura del Instituto Tecnológico de Salvatierra	3044	0	843782.4	843782.4							
Total del Gasto	0	0	0	-	13,310,179.95	13,310,179.95	1,628,906.49	1,628,906.49	1,628,906.49	1,628,906.49	2,046,752.18		

Bajo protesta de decir verdad declaramos que los Estados Financieros y sus Notas son razonablemente correctos y responsabilidad del emisor

KARLA ALEJANDRINA LANUZA HERNANDEZ
ENCARGADA DEL DESPACHO DE LA DIRECCION

RAMIRO CONTRERAS RODRIGUEZ
SUBDIRECTOR DE ADMINISTRACION Y FINANZAS

INDICADORES PARA RESULTADOS

Del 1 de Enero al 31 de Marzo de 2016

Ente Público: INSTITUTO TECNOLÓGICO SUPERIOR DE SALVATIERRA

PROGRAMA DE GOBIERNO		CATEGORÍA PROGRAMÁTICA					INDICADORES						METAS					PRESUPUESTO (PESOS)					
Eje	Estrategia Transversal	F	FN	SF	PP	UR	Denominación del Indicador	Nivel	Tipo	Dimensión a Medir	Frecuencia de Medición	Unidad de Medida	Fórmula	Programada	Modificada	Alcanzada	Porcentaje de		Aprobado	Modificado	Devengado	Porcentaje de	
														Alc. / Prog.		Alc. / Modif.				Dev. / Aprob.		Dev. / Modif.	
GUANAJUATO EDUCADO	IMPULSO A LA EDUCACION PARA LA VIDA	02	05	03	G0101	3044	Porcentaje de usuarios satisfechos con el servicio proporcionado por el área de servicios administrativos	NA	GESTIÓN	EFICIENCIA	ANUAL	PORCENTAJE	SATISFACCION DE SERVICIOS/SERVICIOS	90	90	15	0.16667	0.16667	509,552.52	1,032,530.85	190,390.44	0.3736	0.1844
GUANAJUATO EDUCADO	IMPULSO A LA EDUCACION PARA LA VIDA	02	05	03	G0101	3044	Solicitudes de ajustes presupuestales efectuadas.	NA	GESTIÓN	EFICIENCIA	ANUAL	SOLICITUDES	SUMATORIA DE SOLICITUDES	12	12	3	0.2500	0.2500	509,552.52	1,032,530.85	190,390.44	0.3736	0.1844
GUANAJUATO EDUCADO	IMPULSO A LA EDUCACION PARA LA VIDA	02	05	03	G0101	3044	Presupuesto ejercido respecto al modificado.	NA	GESTIÓN	EFICIENCIA	ANUAL	PORCENTAJE	PORCENTAJE DE PRESUPUESTO EJERCIDO	95	95	16	22	11	509,552.52	1,032,530.85	190,390.44	0.3736	0.1844
GUANAJUATO EDUCADO	IMPULSO A LA EDUCACION PARA LA VIDA	02	05	03	G0101	3044	Expediente técnico del Plan de trabajo alineado a los programas sectoriales de educación federal	NA	GESTIÓN	EFICIENCIA	ANUAL	EXPEDIENTES	SUMATORIA DE EXPEDIENTES	1	1	0.2	0.2	0.2	664,420.34	1,044,288.20	128,513.46	0.1934	0.1231
GUANAJUATO EDUCADO	IMPULSO A LA EDUCACION PARA LA VIDA	02	05	03	G0101	3044	Estrategias implementadas para la mejora institucional.	NA	GESTIÓN	EFICIENCIA	ANUAL	ESTRATEGIAS	SUMATORIA DE ESTRATEGIAS	6	6	0	0	0	664,420.34	1,044,288.20	128,513.46	0.1934	0.1231
GUANAJUATO EDUCADO	IMPULSO A LA EDUCACION PARA LA VIDA	02	05	03	G0101	3044	Programas, procesos y proyectos con mejoras comprobables derivado de recomendaciones hechas a partir de	NA	GESTIÓN	EFICIENCIA	ANUAL	PROGRAMAS	SUMATORIA DE PROCESOS	4	4	0	0	0	664,420.34	1,044,288.20	128,513.48	0.1934	0.1231
GUANAJUATO EDUCADO	IMPULSO A LA EDUCACION PARA LA VIDA	02	05	03	G102	3044	Porcentaje de avances en metas y entregables capturados en tiempo y forma en el sistema de	NA	GESTIÓN	EFICIENCIA	ANUAL	PORCENTAJE	PORCENTAJE DE AVANCE DE METAS	100	100	25	0.25	0.25	381,595.40	738,643.13	114,356.19	0.2997	0.1548
GUANAJUATO EDUCADO	IMPULSO A LA EDUCACION PARA LA VIDA	02	05	03	G102	3044	Exposición al reporte sobre las principales estrategias implementadas en el instituto para el	NA	GESTIÓN	EFICIENCIA	ANUAL	REPORTES	SUMATORIA DE REPORTES	4	4	0	0	0	381,595.40	738,643.13	114,356.20	0.2997	0.1548
GUANAJUATO EDUCADO	IMPULSO A LA EDUCACION PARA LA VIDA	02	05	03	G102	3044	Porcentaje de avance global de los indicadores que son responsabilidad de la institución	NA	GESTIÓN	EFICIENCIA	ANUAL	PORCENTAJE	PORCENTAJE DE AVANCE EN INDICADORES	90	90	16	0.17778	0.17778	381,595.40	738,643.13	114,356.19	0.2997	0.1548
GUANAJUATO EDUCADO	IMPULSO A LA EDUCACION PARA LA VIDA	02	05	03	P0728	3044	Expedientes técnicos de especialidades ofertadas.	c1. Servicios de vinculación	ESTRATEGICO	EFICIENCIA	ANUAL	EXPEDIENTES	SUMATORIA DE EXPEDIENTES	4	4	4	1	1	150,954.06	301,238.45	51,323.69	0.3400	0.1704
GUANAJUATO EDUCADO	IMPULSO A LA EDUCACION PARA LA VIDA	02	05	03	P0728	3044	Expedientes administrativos de especialidades ante el Tecnológico Nacional de México	c1. Servicios de vinculación	ESTRATEGICO	EFICIENCIA	ANUAL	EXPEDIENTES	SUMATORIA DE EXPEDIENTES	4	4	4	1	1	150,954.06	301,238.45	51,323.67	0.3400	0.1704
GUANAJUATO EDUCADO	IMPULSO A LA EDUCACION PARA LA VIDA	02	05	03	P0728	3044	Expedientes del seguimiento de la planeación e instrumentación	c1. Servicios de vinculación	ESTRATEGICO	EFICIENCIA	ANUAL	EXPEDIENTES	SUMATORIA DE EXPEDIENTES	4	4	4	1	1	150,954.06	301,238.45	51,323.67	0.3400	0.1704
GUANAJUATO EDUCADO	IMPULSO A LA EDUCACION PARA LA VIDA	02	05	03	P0729	3044	Expediente de instrumentación didáctica del curso por materia ofertada en los	C1. Servicios educativos	ESTRATEGICO	EFICIENCIA	ANUAL	EXPEDIENTES	SUMATORIA DE EXPEDIENTES	5	5	1	0.2	0.2	1,842,551.33	3,643,748.39	681,805.66	0.3700	0.1871
GUANAJUATO EDUCADO	IMPULSO A LA EDUCACION PARA LA VIDA	02	05	03	P0729	3044	Expediente de los reportes emitidos por los docentes con respecto al desarrollo de la materia	C1. Servicios educativos	ESTRATEGICO	EFICIENCIA	ANUAL	EXPEDIENTES	SUMATORIA DE EXPEDIENTES	5	5	0	0	0	1,842,551.33	3,643,748.39	681,805.66	0.3700	0.1871
GUANAJUATO EDUCADO	IMPULSO A LA EDUCACION PARA LA VIDA	02	05	03	P0729	3044	Diagnóstico inicial del curso.	C1. Servicios educativos	ESTRATEGICO	EFICIENCIA	ANUAL	DIAGNOSTICO	SUMATORIA DE DIAGNOSTICOS	5	5	5	1	1	1,842,551.33	3,643,748.39	681,805.67	0.3700	0.1871
GUANAJUATO EDUCADO	IMPULSO A LA EDUCACION PARA LA VIDA	02	05	03	P0729	3044	Porcentaje de alumnos atendidos.	C1. Servicios educativos	ESTRATEGICO	EFICIENCIA	ANUAL	PORCENTAJE	PORCENTAJE DE ALUMNOS ATENDIDOS	100	100	75	0.75	0.75	1,842,551.33	3,643,748.39	681,805.67	0.3700	0.1871
GUANAJUATO EDUCADO	IMPULSO A LA EDUCACION PARA LA VIDA	02	05	03	P0730	3044	Expediente técnico de atención a los estudiantes (académicos, riesgo de	c4. Apoyo académico	ESTRATEGICO	EFICIENCIA	ANUAL	EXPEDIENTES	SUMATORIA DE EXPEDIENTES	1	1	0.2	0.2	0.2	40,153.14	128,674.27	13,045.15	0.3249	0.1014

GUANAJUATO EDUCADO	IMPULSO A LA EDUCACION PARA LA VIDA	02	05	03	P0730	3044	Informe de evaluación de los programas de atención a estudiantes.	c4. Apoyo académico	ESTRATÉGICO	EFICIENCIA	ANUAL	INFORME	SUMATORIA DE INFORMES	1	1	0.2	0.2	0.2	40,153.14	128,674.27	13,045.15	0.3249	0.1014
GUANAJUATO EDUCADO	IMPULSO A LA EDUCACION PARA LA VIDA	02	05	03	P0730	3044	Expediente de actividades de formación integral.	Apoyo académico c4.	ESTRATÉGICO	EFICIENCIA	ANUAL	EXPEDIENTE	SUMATORIA DE EXPEDIENTES	1	1	0.2	0.2	0.2	40,153.14	128,674.27	13,045.15	0.3249	0.1014
GUANAJUATO EDUCADO	IMPULSO A LA EDUCACION PARA LA VIDA	02	05	03	P0730	3044	Porcentaje de alumnos en riesgo de deserción y reprobación atendidos con el apoyo diagnóstico de necesidades de capacitación para académicos y directivos en temas como su	Apoyo académico c4. C3.	ESTRATÉGICO	EFICIENCIA	ANUAL	PORCENTAJE DE RIESGO	SUMATORIA DE RIESGO	78	78	25	0.32051	0.320513	40,153.14	128,674.27	13,045.15	0.3249	0.1014
GUANAJUATO EDUCADO	IMPULSO A LA EDUCACION PARA LA VIDA	02	05	03	P0731	3044	Expediente de cursos de capacitación impartidos.	Los cuerpos C3.	ESTRATÉGICO	EFICIENCIA	ANUAL	DIAGNÓSTICO	SUMATORIA DE DIAGNÓSTICOS	1	1	1	1	1	28,734.37	56,830.03	9,241.13	0.3216	0.1626
GUANAJUATO EDUCADO	IMPULSO A LA EDUCACION PARA LA VIDA	02	05	03	P0731	3044	Expediente de seguimiento al desempeño del personal capacitado.	Los cuerpos C3.	ESTRATÉGICO	EFICIENCIA	ANUAL	EXPEDIENTE	SUMATORIA DE EXPEDIENTES	1	1	0.25	0.25	0.25	28,734.37	56,830.03	9,241.13	0.3216	0.1626
GUANAJUATO EDUCADO	IMPULSO A LA EDUCACION PARA LA VIDA	02	05	03	P0731	3044	Porcentaje de directivos capacitados.	Los cuerpos C3.	ESTRATÉGICO	EFICIENCIA	ANUAL	PORCENTAJE DE DIRECTIVOS	SUMATORIA DE DIRECTIVOS	100	100	72	0.72	0.72	28,734.37	56,830.03	9,241.12	0.3216	0.1626
GUANAJUATO EDUCADO	IMPULSO A LA EDUCACION PARA LA VIDA	02	05	03	P0731	3044	Diagnóstico de necesidades de capacitación para académicos y directivos en temas como su	Los cuerpos C3.	ESTRATÉGICO	EFICIENCIA	ANUAL	DIAGNÓSTICO	SUMATORIA DE DIAGNÓSTICOS	1	1	0	0	0	69,495.69	138,308.48	24,205.79	0.3483	0.1750
GUANAJUATO EDUCADO	IMPULSO A LA EDUCACION PARA LA VIDA	02	05	03	P0731	3044	Expediente de cursos de capacitación impartidos.	Los cuerpos C3.	ESTRATÉGICO	EFICIENCIA	ANUAL	EXPEDIENTE	SUMATORIA DE EXPEDIENTES	1	1	0	0	0	69,495.69	138,308.48	24,205.79	0.3483	0.1750
GUANAJUATO EDUCADO	IMPULSO A LA EDUCACION PARA LA VIDA	02	05	03	P0731	3044	Expediente de seguimiento al desempeño del personal capacitado.	Los cuerpos C3.	ESTRATÉGICO	EFICIENCIA	ANUAL	EXPEDIENTE	SUMATORIA DE EXPEDIENTES	1	1	0	0	0	69,495.69	138,308.48	24,205.79	0.3483	0.1750
GUANAJUATO EDUCADO	IMPULSO A LA EDUCACION PARA LA VIDA	02	05	03	P0731	3044	Porcentaje de docentes y directivos fortalecidos con alguna acción formativa o laboral.	Los cuerpos C3.	ESTRATÉGICO	EFICIENCIA	ANUAL	PORCENTAJE DE DOCENTES Y DIRECTIVOS	SUMATORIA DE DOCENTES Y DIRECTIVOS	92.86	92.86	0	0	0	69,495.69	138,308.47	24,205.79	0.3483	0.1750
GUANAJUATO EDUCADO	IMPULSO A LA EDUCACION PARA LA VIDA	02	05	03	P0732	3044	Diagnóstico para la certificación de competencias ocupacionales.	Programas de formación C3.	ESTRATÉGICO	EFICIENCIA	ANUAL	DIAGNÓSTICO	SUMATORIA DE DIAGNÓSTICOS	1	1	0	0	0	132,509.23	225,254.67	32,893.48	0.2482	0.1460
GUANAJUATO EDUCADO	IMPULSO A LA EDUCACION PARA LA VIDA	02	05	03	P0732	3044	Cursos de capacitación para certificar competencias ocupacionales.	Programas de formación C3.	ESTRATÉGICO	EFICIENCIA	ANUAL	CURSOS	SUMATORIA DE CURSOS	1	1	0	0	0	132,509.23	225,254.67	32,893.48	0.2482	0.1460
GUANAJUATO EDUCADO	IMPULSO A LA EDUCACION PARA LA VIDA	02	05	03	P0732	3044	Expediente de los certificados y/o constancias de las competencias ocupacionales.	Programas de formación C3.	ESTRATÉGICO	EFICIENCIA	ANUAL	EXPEDIENTE	SUMATORIA DE EXPEDIENTES	1	1	0	0	0	132,509.23	225,254.67	32,893.48	0.2482	0.1460
GUANAJUATO EDUCADO	IMPULSO A LA EDUCACION PARA LA VIDA	02	05	03	P0732	3044	Porcentaje de alumnos con formación y/o certificados en competencias laborales.	Programas de formación C3.	ESTRATÉGICO	EFICIENCIA	ANUAL	PORCENTAJE DE ALUMNOS CERTIFICADOS	SUMATORIA DE ALUMNOS CERTIFICADOS	100	100	0	0	0	132,509.23	225,254.67	32,893.48	0.2482	0.1460
GUANAJUATO EDUCADO	IMPULSO A LA EDUCACION PARA LA VIDA	02	05	03	P0732	3044	Porcentaje de programas o carreras implementados bajo un esquema de formación dual.	Programas de formación C4.	ESTRATÉGICO	EFICIENCIA	ANUAL	PORCENTAJE DE PROGRAMAS O CARRERAS	SUMATORIA DE PROGRAMAS O CARRERAS	100	100	0	0	0	132,509.23	225,254.67	32,893.48	0.2482	0.1460
GUANAJUATO EDUCADO	IMPULSO A LA EDUCACION PARA LA VIDA	02	05	03	P0733	3044	Calendarios de actividades de cursos y eventos de fortalecimiento a la formación integral de los estudiantes.	Cursos de formación C4.	ESTRATÉGICO	EFICIENCIA	ANUAL	CALENDARIO	SUMATORIA DE CURSOS	2	2	1	0.5	0.5	30,412.12	60,416.88	9,005.81	0.2961	0.1491
GUANAJUATO EDUCADO	IMPULSO A LA EDUCACION PARA LA VIDA	02	05	03	P0733	3044	Expediente de participación en actividades, cursos o eventos de fortalecimiento a la formación integral de los estudiantes.	Cursos de formación C4.	ESTRATÉGICO	EFICIENCIA	ANUAL	ACTIVIDADES	SUMATORIA DE ACTIVIDADES	12	12	6	0.5	0.5	30,412.12	60,416.88	9,005.81	0.2961	0.1491
GUANAJUATO EDUCADO	IMPULSO A LA EDUCACION PARA LA VIDA	02	05	03	P0733	3044	Porcentaje de estudiantes participando en cursos, actividades y talleres complementarios para	Cursos de formación C4.	ESTRATÉGICO	EFICIENCIA	ANUAL	EXPEDIENTE	SUMATORIA DE EXPEDIENTES	2	2	0	0	0	30,412.12	60,416.88	9,005.81	0.2961	0.1491
GUANAJUATO EDUCADO	IMPULSO A LA EDUCACION PARA LA VIDA	02	05	03	P0733	3044		Cursos de formación C4.	ESTRATÉGICO	EFICIENCIA	ANUAL	PORCENTAJE DE ESTUDIANTES	SUMATORIA DE ESTUDIANTES	100	100	27	0.27	0.27	30,412.12	60,416.88	9,005.80	0.2961	0.1491

GUANAJUATO EDUCADO	IMPULSO A LA EDUCACION PARA LA VIDA	02	05	03	P0734	3044	Expediente técnico de informe de auditoría ISO 9001:2008.	C2. Programas, procesos	ESTRATÉGICO	EFICIENCIA ANUAL	EXPEDIENTE	SUMATORIA DE EXPEDIENTES	1	1	1	1	1	91,714.43	182,267.27	31,308.21	0.3414	0.1718
GUANAJUATO EDUCADO	IMPULSO A LA EDUCACION PARA LA VIDA	02	05	03	P0734	3044	Expediente técnico de informe de auditoría ISO 14001 2004.	C2. Programas, procesos	ESTRATÉGICO	EFICIENCIA ANUAL	EXPEDIENTE	SUMATORIA DE EXPEDIENTES	1	1		0	0	91,714.43	182,267.27	31,308.21	0.3414	0.1718
GUANAJUATO EDUCADO	IMPULSO A LA EDUCACION PARA LA VIDA	02	05	03	P0734	3044	Expediente técnico de informe de auditoría para equidad de género.	C2. Programas, procesos	ESTRATÉGICO	EFICIENCIA ANUAL	EXPEDIENTE	SUMATORIA DE EXPEDIENTES	1	1		0	0	91,714.43	182,267.27	31,308.22	0.3414	0.1718
GUANAJUATO EDUCADO	IMPULSO A LA EDUCACION PARA LA VIDA	02	05	03	P0734	3044	Expediente técnico de acreditación de carrera ante los comités interinstitucionales para la evaluación de la	C2. Programas, procesos	ESTRATÉGICO	EFICIENCIA ANUAL	EXPEDIENTE	SUMATORIA DE EXPEDIENTES	1	1	0.15	0.15	0.15	91,714.43	182,267.27	31,308.22	0.3414	0.1718
GUANAJUATO EDUCADO	IMPULSO A LA EDUCACION PARA LA VIDA	02	05	03	P0734	3044	Porcentaje de procesos educativos certificados y / o programas educativos acreditados.	C2. Programas, procesos	ESTRATÉGICO	EFICIENCIA ANUAL	PORCENTAJE	DE PROCESOS EDUCATIVOS CERTIFICADO	100	100		0	0	91,714.43	182,267.27	31,308.22	0.3414	0.1718
GUANAJUATO EDUCADO	IMPULSO A LA EDUCACION PARA LA VIDA	02	05	03	P0735	3044	Expedientes técnicos de auditoría	C2. Programas, procesos	ESTRATÉGICO	EFICIENCIA ANUAL	EXPEDIENTE	SUMATORIA DE EXPEDIENTES	1	1		0	0	103,911.92	202,062.64	31,225.14	0.3005	0.1545
GUANAJUATO EDUCADO	IMPULSO A LA EDUCACION PARA LA VIDA	02	05	03	P0735	3044	Expediente técnico revisado por el Comité de Calidad.	C2. Programas, procesos	ESTRATÉGICO	EFICIENCIA ANUAL	EXPEDIENTE	SUMATORIA DE EXPEDIENTES	1	1		0	0	103,911.92	202,062.64	31,225.14	0.3005	0.1545
GUANAJUATO EDUCADO	IMPULSO A LA EDUCACION PARA LA VIDA	02	05	03	P0735	3044	Expediente técnico revisado por la Dirección General de Institutos Tecnológicos	C2. Programas, procesos	ESTRATÉGICO	EFICIENCIA ANUAL	EXPEDIENTE	SUMATORIA DE EXPEDIENTES	1	1		0	0	103,911.92	202,062.65	31,225.13	0.3005	0.1545
GUANAJUATO EDUCADO	IMPULSO A LA EDUCACION PARA LA VIDA	02	05	03	P0736	3044	Expediente del sistema de información en operación para difundir el fondeo de proyectos de negocios	C2. Programa de aprendizaje	ESTRATÉGICO	EFICIENCIA ANUAL	EXPEDIENTE	SUMATORIA DE EXPEDIENTES	1	1	1	1	1	28,155.07	55,827.24	9,289.75	0.3299	0.1664
GUANAJUATO EDUCADO	IMPULSO A LA EDUCACION PARA LA VIDA	02	05	03	P0736	3044	Expediente de proyectos de negocios presentados en la feria de emprendedores.	C2. Programa de aprendizaje	ESTRATÉGICO	EFICIENCIA ANUAL	EXPEDIENTE	SUMATORIA DE EXPEDIENTES	1	1		0	0	28,155.07	55,827.24	9,289.75	0.3299	0.1664
GUANAJUATO EDUCADO	IMPULSO A LA EDUCACION PARA LA VIDA	02	05	03	P0736	3044	Reporte de proyecto de negocios en proceso de incubación bajo una metodología reconocida por la Secretaría de	C2. Programa de aprendizaje	ESTRATÉGICO	EFICIENCIA ANUAL	REPORTES	SUMATORIA DE REPORTES	1	1		0	0	28,155.07	55,827.24	9,289.75	0.3299	0.1664
GUANAJUATO EDUCADO	IMPULSO A LA EDUCACION PARA LA VIDA	02	05	03	P0736	3044	Porcentaje de alumnos con proyectos en incubadora de empresas.	C2. Programa de aprendizaje	ESTRATÉGICO	EFICIENCIA ANUAL	PORCENTAJE	DE ALUMNOS CON PROYECTOS	100	100		0	0	28,155.07	55,827.24	9,289.75	0.3299	0.1664
GUANAJUATO EDUCADO	IMPULSO A LA EDUCACION PARA LA VIDA	02	05	03	P0737	3044	Mantenimiento de la infraestructura realizado.	C2. Infraestructura	ESTRATÉGICO	EFICIENCIA ANUAL	MANTENIMIENTO	SUMATORIA DE MANTENIMIENTO	1	1		0	0	33,973.56	67,641.78	15,341.32	0.4516	0.2268
GUANAJUATO EDUCADO	IMPULSO A LA EDUCACION PARA LA VIDA	02	05	03	P0737	3044	Requisiciones atendidas de mantenimiento.	C2. Infraestructura	ESTRATÉGICO	EFICIENCIA ANUAL	REQUISICIONES	SUMATORIA DE REQUISICIONES	1	1	0.16	0.16	0.16	33,973.56	67,641.78	15,341.32	0.4516	0.2268
GUANAJUATO EDUCADO	IMPULSO A LA EDUCACION PARA LA VIDA	02	05	03	P0737	3044	Expediente técnico del diagnóstico de mantenimiento.	C2. Infraestructura	ESTRATÉGICO	EFICIENCIA ANUAL	EXPEDIENTE	SUMATORIA DE EXPEDIENTES	1	1		0	0	33,973.56	67,641.78	15,341.32	0.4516	0.2268
GUANAJUATO EDUCADO	IMPULSO A LA EDUCACION PARA LA VIDA	02	05	03	P0737	3044	Porcentaje de necesidades de infraestructura y equipamiento	C2. Infraestructura	ESTRATÉGICO	EFICIENCIA ANUAL	PORCENTAJE	DE NECESIDADES	100	100		0	0	33,973.56	67,641.77	15,341.32	0.4516	0.2268
GUANAJUATO EDUCADO	IMPULSO A LA EDUCACION PARA LA VIDA	02	05	03	P0738	3044	Convocatorias de becas gestionadas y publicadas.	C3. Becas y apoyos	ESTRATÉGICO	EFICIENCIA ANUAL	CONVOCATORIAS	SUMATORIA DE CONVOCATORIAS	4	4	1	0.25	0.25	172,374.22	289,382.35	39,150.40	0.2271	0.1353
GUANAJUATO EDUCADO	IMPULSO A LA EDUCACION PARA LA VIDA	02	05	03	P0738	3044	Estudios socioeconómicos efectuados a los aspirantes de	C3. Becas y apoyos	ESTRATÉGICO	EFICIENCIA ANUAL	ESTUDIOS	SUMATORIAS DE ESTUDIOS SOCIOECONÓMICOS	4	4		0	0	172,374.22	289,382.35	39,150.39	0.2271	0.1353
GUANAJUATO EDUCADO	IMPULSO A LA EDUCACION PARA LA VIDA	02	05	03	P0738	3044	Trámites de titulación y gestión de cédula profesional a egresados del Instituto (refrendo)	C3. Becas y apoyos	ESTRATÉGICO	EFICIENCIA ANUAL	TRÁMITES	SUMATORIA DE TRÁMITES	44	44		0	0	172,374.22	289,382.35	39,150.39	0.2271	0.1353
GUANAJUATO EDUCADO	IMPULSO A LA EDUCACION PARA LA VIDA	02	05	03	P0738	3044	Porcentaje de becas y apoyos otorgados.	C3. Becas y apoyos	ESTRATÉGICO	EFICIENCIA ANUAL	PORCENTAJE	DE BECAS	85.95	85.95	68	0.79116	0.791158	172,374.22	289,382.35	39,150.39	0.2271	0.1353



Anexos

CUENTA PÚBLICA
GUANAJUATO 2016

RELACIÓN DE CUENTAS BANCARIAS PRODUCTIVAS ESPECÍFICAS

Al 31 de marzo del 2016

Ente Público: INSTITUTO TECNOLOGICO SUPERIOR DE SALVATIERRA

Fondo, Programa o Convenio	Datos de la Cuenta Bancaria	
	Institución Bancaria	Número de Cuenta
FONDO DE CONTINGENCIA	BBVA BANCOMER	0170041602
MINISTRACION FEDERAL	BBVA BANCOMER	0170667250
MINISTRACION ESTATAL	BBVA BANCOMER	0170037133
Ministración Federal	BBVA BANCOMER	0186849709
Ministración CONCYTEG	BBVA BANCOMER	0199631585
Ministración 100% IMPUESTO SOBRE NOMINA	BBVA BANCOMER	0199947469
Ministración AOE ITS 14	BBVA BANCOMER	0199947442
Ministración PEOEMYS ITS 14	BBVA BANCOMER	0199947558
Ministración FONDO DE FISCALIZACION	BBVA BANCOMER	0199947493
Ministración PROXOE	BBVA BANCOMER	0102834200
Ministración PROXOE	BBVA BANCOMER	0102834634

Bajo protesta de decir verdad declaramos que los Estados Financieros y sus Notas son razonablemente correctos y responsabilidad del emisor

 KARLA ALEJANDRINA LANUZA HERNANDEZ
 ENCARGADA DEL DESPACHO DE LA DIRECCION

 RAMIRO CONTRERAS RODRIGUEZ
 SUBDIRECTOR DE ADMINISTRACION Y FINANZAS

RELACIÓN DE ESQUEMAS BURSÁTILES Y DE COBERTURAS FINANCIERAS

Al 31 de Marzo del 2016

Ente Público: INSTITUTO TECNOLÓGICO SUPERIOR DE SALVATIERRA

Instrumentos Financieros	Valor Razonable	Riesgos
	NO APLICA	

Bajo protesta de decir verdad declaramos que los Estados Financieros y sus Notas son razonablemente correctos y responsabilidad del emisor

KARLA ALEJANDRINA LANUZA HERNANDEZ
ENCARGADA DEL DESPACHO DE LA DIRECCION

RAMIRO CONTRERAS RODRIGUEZ
SUBDIRECTOR DE ADMINISTRACION Y FINANZAS

RELACIÓN DE BIENES MUEBLES QUE COMPONEN EL PATRIMONIO

Al 31 de Marzo del 2016

(Pesos)

Ente Público: **INSTITUTO TECNOLOGICO SUPERIOR DE SALVATIERRA**

Código	Descripción del Bien Mueble	Valor en libros
10100341	ANAQUEL METALICO 2.20 ALTO 6 ENTREPAÑOS DE .45X91	824.40
10100342	ANAQUEL METALICO 2.20 ALTO 6 ENTREPAÑOS DE .45X91	824.40
10100343	ANAQUEL METALICO 2.20 ALTO 6 ENTREPAÑOS DE .45X91	824.40
10100344	ANAQUEL METALICO 2.20 ALTO 6 ENTREPAÑOS DE .45X91	824.39
10100345	SILLON GIRATORIO CON AJUSTE DE ALTURA 4 PATAS/ RUE	645.88
10100619	ARCHIVERO 4 GAV. VERTICAL DE 1.35X.70X.46	1,909.17
10100620	ARCHIVERO 4 GAV. VERTICAL DE 1.35X.70X.46	1,909.17
10100621	ARCHIVERO 4 GAV. VERTICAL DE 1.35X.70X.46	1,909.17
10100622	ANAQUEL DE 2.20 DE ALTO	592.51
10100623	ANAQUEL DE 2.20 DE ALTO	592.51
10100624	ANAQUEL DE 2.20 DE ALTO	592.51
10100625	ANAQUEL DE 2.20 DE ALTO	592.51
10100626	ANAQUEL DE 2.20 DE ALTO	592.50
10100627	GABINETE UNIVERSAL 90X45X1.80	1,794.62
10100628	GABINETE UNIVERSAL 90X45X1.80	1,794.62
10100629	GABINETE UNIVERSAL 90X45X1.80	1,794.62
10100630	GABINETE UNIVERSAL 90X45X1.80	1,794.62
10100631	GABINETE UNIVERSAL 90X45X1.80	1,794.62
10100632	GABINETE UNIVERSAL 90X45X1.80	1,794.62
10100633	SILLON EJECUTIVO C/REFUERZO EN CADA BRAZO	2,378.06
10100634	SILLA DE TRABAJO, BASE ESTRELLA	710.21
10100635	MESA PLEGABLE DE 2.44X76	1,120.31
10100636	MESA PLEGABLE DE 2.44X76	1,120.31
10100637	MESA PLEGABLE DE 2.44X76	1,120.31
10100638	LIBRERO PARA SOBREPONER EN ESCRITORIO	1,030.95
10100639	LIBRERO PARA SOBREPONER EN ESCRITORIO	1,030.95
10100640	LIBRERO A PISO CON 4 ENTREPAÑOS	1,489.15
10100641	LIBRERO A PISO CON 4 ENTREPAÑOS	1,489.15
10100642	LIBRERO A PISO CON 4 ENTREPAÑOS	1,489.15
10100643	LIBRERO A PISO CON 4 ENTREPAÑOS	1,489.15
10100644	LIBRERO A PISO CON 4 ENTREPAÑOS	1,489.15
10100645	LIBRERO A PISO CON 4 ENTREPAÑOS	1,489.15
10100646	LIBRERO A PISO CON 4 ENTREPAÑOS	1,489.15
10100647	MESA COLOR BASE DE 50X100X46	549.84
10100648	CONJUNTO SECRETARIAL DE 1.60X60 Y 1.20X45	1,893.89
10100715	BUTACA UNIVERSITARIA	779.80
10100716	BUTACA UNIVERSITARIA	779.80
10100717	BUTACA UNIVERSITARIA	779.80
10100718	BUTACA UNIVERSITARIA	779.80
10100719	BUTACA UNIVERSITARIA	779.80
10100720	BUTACA UNIVERSITARIA	779.80
10100721	BUTACA UNIVERSITARIA	779.80
10100722	BUTACA UNIVERSITARIA	779.80
10100723	BUTACA UNIVERSITARIA	779.80
10100724	BUTACA UNIVERSITARIA	779.80
10100725	BUTACA UNIVERSITARIA	779.80
10100726	BUTACA UNIVERSITARIA	779.80
10100727	BUTACA UNIVERSITARIA	779.80
10100728	BUTACA UNIVERSITARIA	779.80
10100729	BUTACA UNIVERSITARIA	779.80
10100730	BUTACA UNIVERSITARIA	779.80
10100731	BUTACA UNIVERSITARIA	779.80
10100732	BUTACA UNIVERSITARIA	779.80
10100733	BUTACA UNIVERSITARIA	779.80
10100734	BUTACA UNIVERSITARIA	779.80
10100735	BUTACA UNIVERSITARIA	779.80
10100736	BUTACA UNIVERSITARIA	779.80
10100737	BUTACA UNIVERSITARIA	779.80
10100738	BUTACA UNIVERSITARIA	779.80
10100739	BUTACA UNIVERSITARIA	779.80
10100740	BUTACA UNIVERSITARIA	779.80
10100741	BUTACA UNIVERSITARIA	779.80
10100742	BUTACA UNIVERSITARIA	779.80
10100743	BUTACA UNIVERSITARIA	779.80
10100744	BUTACA UNIVERSITARIA	779.80
10100745	BUTACA UNIVERSITARIA	779.80
10100746	BUTACA UNIVERSITARIA	779.80

10100824	BUTACA UNIVERSITARIA	779.80
10100825	BUTACA UNIVERSITARIA	779.80
10100826	BUTACA UNIVERSITARIA	779.80
10100827	BUTACA UNIVERSITARIA	779.80
10100828	BUTACA UNIVERSITARIA	779.80
10100829	BUTACA UNIVERSITARIA	779.80
10100830	BUTACA UNIVERSITARIA	779.80
10100831	BUTACA UNIVERSITARIA	779.80
10100832	BUTACA UNIVERSITARIA	779.80
10100833	BUTACA UNIVERSITARIA	779.80
10100834	BUTACA UNIVERSITARIA	779.80
10100835	BUTACA UNIVERSITARIA	779.80
10100836	BUTACA UNIVERSITARIA	779.80
10100837	BUTACA UNIVERSITARIA	779.80
10100838	BUTACA UNIVERSITARIA	779.80
10100839	BUTACA UNIVERSITARIA	779.80
10100840	BUTACA UNIVERSITARIA	779.80
10100841	BUTACA UNIVERSITARIA	779.80
10100842	BUTACA UNIVERSITARIA	779.80
10100843	BUTACA UNIVERSITARIA	779.80
10100844	BUTACA UNIVERSITARIA	779.83
10100848	BUTACA UNIVERSITARIA	799.54
10100849	BUTACA UNIVERSITARIA	799.54
10100850	BUTACA UNIVERSITARIA	799.54
10100851	BUTACA UNIVERSITARIA	799.54
10100852	BUTACA UNIVERSITARIA	799.54
10100853	BUTACA UNIVERSITARIA	799.54
10100854	BUTACA UNIVERSITARIA	799.54
10100855	BUTACA UNIVERSITARIA	799.54
10100856	BUTACA UNIVERSITARIA	799.54
10100857	BUTACA UNIVERSITARIA	799.54
10100858	BUTACA UNIVERSITARIA	799.54
10100859	BUTACA UNIVERSITARIA	799.54
10100860	BUTACA UNIVERSITARIA	799.54
10100861	BUTACA UNIVERSITARIA	799.54
10100862	BUTACA UNIVERSITARIA	799.54
10100863	BUTACA UNIVERSITARIA	799.54
10100864	BUTACA UNIVERSITARIA	799.54
10100865	BUTACA UNIVERSITARIA	799.54
10100866	BUTACA UNIVERSITARIA	799.54
10100867	BUTACA UNIVERSITARIA	799.55
10100885	MESA TIPO PROMOCION 90X60X75	553.33
10100886	MESA TIPO PROMOCION 90X60X75	553.33
10100887	MESA TIPO PROMOCION 90X60X75	553.33
10100888	MESA TIPO PROMOCION 90X60X75	553.33
10100889	MESA TIPO PROMOCION 90X60X75	553.33
10100890	MESA TIPO PROMOCION 90X60X75	553.33
10100891	MESA TIPO PROMOCION 90X60X75	553.33
10100892	ESCRITORIO SECRETARIAL PENINSULAR 1.20X60	1,314.17
10100893	ESCRITORIO SECRETARIAL PENINSULAR 1.20X60	1,314.17
10100894	SILLA DE VISITA	380.42
10100895	SILLA DE VISITA	380.42
10100896	SILLA DE VISITA	380.42
10100897	SILLA DE VISITA	380.42
10100898	SILLA EJECUTIVA CON DESCANSABRAZOS	1,470.00
10100899	SILLA EJECUTIVA CON DESCANSABRAZOS	1,470.00
10100900	SILLA EJECUTIVA CON DESCANSABRAZOS	1,470.00
10100901	SILLA VISITANTE	294.41
10100902	SILLA VISITANTE	294.41
10100903	SILLA VISITANTE	294.41
10100904	SILLA VISITANTE	294.41
10100905	SILLA VISITANTE	294.41
10100906	SILLA VISITANTE	294.41
10100907	SILLA VISITANTE	294.41
10100908	SILLA VISITANTE	294.41
10100909	SILLA VISITANTE	294.41
10100910	SILLA VISITANTE	294.41
10100911	SILLA VISITANTE	294.41
10100912	SILLA VISITANTE	294.41
10100913	SILLA VISITANTE	294.41
10100914	SILLA VISITANTE	294.41
10100915	SILLA VISITANTE	294.41
10100916	SILLA VISITANTE	294.41
10100917	SILLA VISITANTE	294.41
10100918	SILLA VISITANTE	294.41
10100919	SILLA VISITANTE	294.41
10100920	SILLA VISITANTE	294.41

10100921	SILLA VISITANTE	294.41
10100922	SILLA VISITANTE	294.41
10100923	SILLA VISITANTE	294.41
10100924	SILLA VISITANTE	294.41
10100925	SILLA VISITANTE	294.41
10100926	SILLA VISITANTE	294.41
10100927	SILLA VISITANTE	294.41
10100928	SILLA VISITANTE	294.41
10100929	SILLA VISITANTE	294.41
10100930	SILLA VISITANTE	294.41
10100931	SILLA VISITANTE	294.41
10100932	SILLA VISITANTE	294.41
10100933	SILLA VISITANTE	294.41
10100934	SILLA VISITANTE	294.41
10100935	CONJUNTO PENINSULAR SECRETARIAL1.40X.60	3,150.00
10100936	CONJUNTO PENINSULAR SECRETARIAL1.40X.60	3,150.00
10100937	MESA PARA COMPUTO 1.20X.60X.75	840.00
10100938	MESA PARA COMPUTO 1.20X.60X.75	840.00
10100939	MESA PARA COMPUTO 1.20X.60X.75	840.00
10100940	MESA PARA COMPUTO 1.20X.60X.75	840.00
10100941	MESA PARA COMPUTO 1.20X.60X.75	840.00
10100942	MESA PARA COMPUTO 1.20X.60X.75	840.00
10100943	MESA PARA COMPUTO 1.20X.60X.75	840.00
10100944	MESA PARA COMPUTO 1.20X.60X.75	840.00
10100945	MESA PARA COMPUTO 1.20X.60X.75	840.00
10100946	MESA PARA COMPUTO 1.20X.60X.75	840.00
10100947	MESA PARA COMPUTO 1.20X.60X.75	840.00
10100948	MESA PARA COMPUTO 1.20X.60X.75	840.00
10100949	MESA OPERATIVA 1.80X.60X.75	1,062.72
10100950	MESA OPERATIVA 1.80X.60X.75	1,062.72
10100951	MESA OPERATIVA 1.80X.60X.75	1,062.72
10100952	MESA OPERATIVA 1.80X.60X.75	1,062.72
10100953	MESA OPERATIVA 1.80X.60X.75	1,062.72
10100954	MESA OPERATIVA 1.80X.60X.75	1,062.72
10100955	MESA OPERATIVA 1.80X.60X.75	1,062.72
10100956	MESA OPERATIVA 1.80X.60X.75	1,062.71
10100957	MESA OPERATIVA 1.80X.60X.75	1,062.71
10100958	MESA OPERATIVA 1.80X.60X.75	1,062.71
10100959	MESA OPERATIVA 1.80X.60X.75	1,062.71
10100960	LIBRERO DE 1.81X.76X.33	1,820.00
10100961	LIBRERO DE 1.81X.76X.33	1,820.00
10100962	LIBRERO DE 1.81X.76X.33	1,820.00
10100964	LOCKER	881.67
10100965	LOCKER	881.67
10100966	LOCKER	881.67
10100967	LOCKER	881.67
10100968	LOCKER	881.67
10100969	LOCKER	881.67
10100970	LOCKER	881.67
10100971	LOCKER	881.67
10100972	LOCKER	881.67
10100973	LOCKER	881.67
10100974	LOCKER	881.67
10100975	LOCKER	881.67
10100976	LOCKER	881.67
10100977	LOCKER	881.67
10100978	LOCKER	881.67
10100979	MESA TRAPEZOIDAL DE 1.20X60X75	456.22
10100980	MESA TRAPEZOIDAL DE 1.20X60X75	456.22
10100981	MESA TRAPEZOIDAL DE 1.20X60X75	456.22
10100982	MESA TRAPEZOIDAL DE 1.20X60X75	456.22
10100983	MESA TRAPEZOIDAL DE 1.20X60X75	456.22
10100984	MESA TRAPEZOIDAL DE 1.20X60X75	456.22
10100985	MESA TRAPEZOIDAL DE 1.20X60X75	456.22
10100986	MESA TRAPEZOIDAL DE 1.20X60X75	456.22
10100987	MESA TRAPEZOIDAL DE 1.20X60X75	456.22
10100988	MESA TRAPEZOIDAL DE 1.20X60X75	456.22
10100989	MESA TRAPEZOIDAL DE 1.20X60X75	456.22
10100990	MESA TRAPEZOIDAL DE 1.20X60X75	456.22
10100991	MESA TRAPEZOIDAL DE 1.20X60X75	456.22
10100992	MESA TRAPEZOIDAL DE 1.20X60X75	456.22
10100993	MESA TRAPEZOIDAL DE 1.20X60X75	456.22
10100994	MESA TRAPEZOIDAL DE 1.20X60X75	456.22
10100995	MESA TRAPEZOIDAL DE 1.20X60X75	456.22
10100996	MESA TRAPEZOIDAL DE 1.20X60X75	456.22
10100997	MESA TRAPEZOIDAL DE 1.20X60X75	456.22
10100998	MESA TRAPEZOIDAL DE 1.20X60X75	456.22

10101078	SILLA DE VISTA	248.13
10101079	SILLA DE VISTA	248.13
10101080	SILLA DE VISTA	248.13
10101081	SILLA DE VISTA	248.13
10101082	SILLA DE VISTA	248.13
10101083	SILLA DE VISTA	248.13
10101084	SILLA DE VISTA	248.13
10101085	SILLA DE VISTA	248.13
10101086	SILLA DE VISTA	248.13
10101087	SILLA DE VISTA	248.13
10101088	SILLA DE VISTA	248.13
10101089	SILLA DE VISTA	248.13
10101090	SILLA DE VISTA	248.13
10101091	SILLA DE VISTA	248.13
10101092	SILLA DE VISTA	248.13
10101093	SILLA DE VISTA	248.13
10101094	SILLA DE VISTA	248.13
10101095	SILLA DE VISTA	248.13
10101096	SILLA DE VISTA	248.13
10101097	SILLA DE VISTA	248.13
10101098	SILLA DE VISTA	248.13
10101099	SILLA DE VISTA	248.13
10101100	SILLA DE VISTA	248.13
10101101	SILLA DE VISTA	248.13
10101102	SILLA DE VISTA	248.13
10101103	SILLA DE VISTA	248.13
10101104	SILLA DE VISTA	248.13
10101105	SILLA DE VISTA	248.13
10101106	SILLA DE VISTA	248.13
10101107	SILLA DE VISTA	248.13
10101108	SILLA DE VISTA	248.13
10101109	SILLA DE VISTA	248.13
10101110	SILLA DE VISTA	248.13
10101111	SILLA DE VISTA	248.13
10101112	SILLA DE VISTA	248.13
10101113	SILLA DE VISTA	248.13
10101114	SILLA DE VISTA	248.13
10101115	SILLA DE VISTA	248.13
10101116	SILLA DE VISTA	248.13
10101117	SILLA DE VISTA	248.13
10101118	SILLA DE VISTA	248.13
10101119	SILLA DE VISTA	248.13
10101120	SILLA DE VISTA	248.13
10101121	SILLA DE VISTA	248.13
10101122	SILLA DE VISTA	248.13
10101123	SILLA DE VISTA	248.13
10101124	SILLA DE VISTA	248.13
10101125	SILLA DE VISTA	248.13
10101126	SILLA DE VISTA	248.13
10101127	SILLA DE VISTA	248.13
10101128	SILLA DE VISTA	248.13
10101129	SILLA DE VISTA	248.13
10101130	SILLA DE VISTA	248.13
10101131	SILLA DE VISTA	248.13
10101132	SILLA DE VISTA	248.13
10101133	SILLA DE VISTA	248.13
10101134	SILLA DE VISTA	248.13
10101135	SILLA DE VISTA	248.13
10101136	SILLA DE VISTA	248.13
10101137	SILLA DE VISTA	248.13
10101138	SILLA DE VISTA	248.13
10101139	SILLA DE VISTA	248.13
10101140	SILLA DE VISTA	248.13
10101141	SILLA DE VISTA	248.13
10101142	SILLA DE VISTA	248.13
10101143	SILLA DE VISTA	248.13
10101144	SILLA DE VISTA	248.13
10101145	SILLA DE VISTA	248.13
10101146	SILLA DE VISTA	248.13
10101147	SILLA DE VISTA	248.13
10101148	SILLA DE VISTA	248.13
10101149	SILLA DE VISTA	248.13
10101150	SILLA DE VISTA	248.13
10101151	MESA DE ESTUDIO 0.75 X 1.50 X 0.90 MTS-SIBASA	3,942.50
10101152	MESA DE ESTUDIO 0.75 X 1.50 X 0.90 MTS-SIBASA	3,942.50
10101153	SILLON INDIVIDUAL TIPO TABURETE SIN DESCANSABRAZOS	2,351.25
10101154	SILLON INDIVIDUAL TIPO TABURETE SIN DESCANSABRAZOS	2,351.25

10101155	SILLON INDIVIDUAL TIPO TABURETE SIN DESCANSABRAZOS	2,351.25
10101156	MESA CENTRAL	2,382.92
10101157	GONDOLA CENTRAL 90X67.7X2.10 CON 12 ENTREPAÑOS	2,755.00
10101158	GONDOLA CENTRAL 90X67.7X2.10 CON 12 ENTREPAÑOS	2,755.00
10101159	GONDOLA CENTRAL 90X67.7X2.10 CON 12 ENTREPAÑOS	2,755.00
10101160	GONDOLA CENTRAL 90X67.7X2.10 CON 12 ENTREPAÑOS	2,755.00
10101161	GONDOLA CENTRAL 90X67.7X2.10 CON 12 ENTREPAÑOS	2,755.00
10101162	GONDOLA CENTRAL 90X67.7X2.10 CON 12 ENTREPAÑOS	2,755.00
10101163	MESA DE ESTUDIO 0.75 X 1.50 X 1 MTS- LINEA ITALICA	2,450.21
10101164	SILLA DE VISITA BASICA LINEA CORPORATIVA MARTON	489.09
10101165	SILLA DE VISITA BASICA LINEA CORPORATIVA MARTON	489.09
10101166	SILLA DE VISITA BASICA LINEA CORPORATIVA MARTON	489.09
10101167	SILLA DE VISITA BASICA LINEA CORPORATIVA MARTON	489.09
10101168	SILLA DE VISITA BASICA LINEA CORPORATIVA MARTON	489.09
10101169	SILLA DE VISITA BASICA LINEA CORPORATIVA MARTON	489.09
10101170	SILLA DE VISITA BASICA LINEA CORPORATIVA MARTON	489.09
10101171	SILLA DE VISITA BASICA LINEA CORPORATIVA MARTON	489.09
10101172	SILLA DE VISITA BASICA LINEA CORPORATIVA MARTON	489.09
10101173	SILLA DE VISITA BASICA LINEA CORPORATIVA MARTON	489.09
10101174	SILLA DE VISITA BASICA LINEA CORPORATIVA MARTON	489.09
10101175	SILLA DE VISITA BASICA LINEA CORPORATIVA MARTON	489.09
10101176	SILLA DE VISITA BASICA LINEA CORPORATIVA MARTON	489.09
10101177	SILLA DE VISITA BASICA LINEA CORPORATIVA MARTON	489.09
10101178	SILLA DE VISITA BASICA LINEA CORPORATIVA MARTON	489.09
10101179	SILLA DE VISITA BASICA LINEA CORPORATIVA MARTON	489.09
10101180	SILLA DE VISITA BASICA LINEA CORPORATIVA MARTON	489.09
10101181	SILLA DE VISITA BASICA LINEA CORPORATIVA MARTON	489.09
10101182	SILLA DE VISITA BASICA LINEA CORPORATIVA MARTON	489.15
10101194	SILLA DE VISITA	229.00
10101195	SILLA DE VISITA	229.00
10101196	SILLA DE VISITA	229.00
10101197	SILLA DE VISITA	229.00
10101198	SILLA DE VISITA	229.00
10101199	SILLA DE VISITA	229.00
10101200	SILLA DE VISITA	229.00
10101201	SILLA DE VISITA	229.00
10101202	SILLA DE VISITA	229.00
10101203	SILLA DE VISITA	229.00
10101204	SILLA DE VISITA	229.00
10101205	SILLA DE VISITA	229.00
10101206	SILLA DE VISITA	229.00
10101207	SILLA DE VISITA	229.00
10101208	SILLA DE VISITA	229.00
10101209	SILLA DE VISITA	229.00
10101210	SILLA DE VISITA	229.00
10101211	SILLA DE VISITA	229.00
10101212	SILLA DE VISITA	229.00
10101213	SILLA DE VISITA	229.00
10101214	SILLA DE VISITA	229.00
10101215	SILLA DE VISITA	229.00
10101216	SILLA DE VISITA	229.00
10101217	SILLA DE VISITA	229.00
10101218	SILLA DE VISITA	229.00
10101219	SILLA DE VISITA	229.00
10101220	SILLA DE VISITA	229.00
10101221	SILLA DE VISITA	229.00
10101222	SILLA DE VISITA	229.00
10101223	SILLA DE VISITA	229.00
10101224	SILLA DE VISITA	229.00
10101225	SILLA DE VISITA	229.00
10101226	SILLA DE VISITA	229.00
10101227	SILLA DE VISITA	229.00
10101228	SILLA DE VISITA	229.00
10101229	SILLA DE VISITA	229.00
10101230	SILLA DE VISITA	229.00
10101231	SILLA DE VISITA	229.00
10101232	SILLA DE VISITA	229.00
10101233	SILLA DE VISITA	229.00
10101234	SILLA DE VISITA	229.00
10101235	SILLA DE VISITA	229.00
10101236	SILLA DE VISITA	229.00
10101237	SILLA DE VISITA	229.00
10101238	SILLA DE VISITA	229.00
10101239	SILLA DE VISITA	229.00
10101240	SILLA DE VISITA	229.00
10101241	SILLA DE VISITA	229.00
10101242	SILLA DE VISITA	229.00

10101551	MESA TRAPEZOIDAL DE 1.20X 60X75	522.72
10101552	MESA TRAPEZOIDAL DE 1.20X 60X75	522.72
10101553	MESA TRAPEZOIDAL DE 1.20X 60X75	522.72
10101554	MESA TRAPEZOIDAL DE 1.20X 60X75	522.72
10101555	MESA TRAPEZOIDAL DE 1.20X 60X75	522.72
10101556	MESA TRAPEZOIDAL DE 1.20X 60X75	522.72
10101557	MESA TRAPEZOIDAL DE 1.20X 60X75	522.72
10101558	MESA TRAPEZOIDAL DE 1.20X 60X75	522.72
10101559	MESA TRAPEZOIDAL DE 1.20X 60X75	522.72
10101560	MESA TRAPEZOIDAL DE 1.20X 60X75	522.72
10101561	MESA TRAPEZOIDAL DE 1.20X 60X75	522.72
10101562	MESA TRAPEZOIDAL DE 1.20X 60X75	522.72
10101563	MESA TRAPEZOIDAL DE 1.20X 60X75	522.72
10101564	MESA TRAPEZOIDAL DE 1.20X 60X75	522.72
10101565	MESA TRAPEZOIDAL DE 1.20X 60X75	522.72
10101566	MESA TRAPEZOIDAL DE 1.20X 60X75	522.72
10101567	MESA TRAPEZOIDAL DE 1.20X 60X75	522.72
10101568	MESA TRAPEZOIDAL DE 1.20X 60X75	522.72
10101569	MESA TRAPEZOIDAL DE 1.20X 60X75	522.72
10101570	MESA TRAPEZOIDAL DE 1.20X 60X75	522.72
10101571	MESA TRAPEZOIDAL DE 1.20X 60X75	522.72
10101572	MESA TRAPEZOIDAL DE 1.20X 60X75	522.72
10101573	MESA TRAPEZOIDAL DE 1.20X 60X75	522.72
10101574	MESA TRAPEZOIDAL DE 1.20X 60X75	522.72
10101575	MESA TRAPEZOIDAL DE 1.20X 60X75	522.72
10101576	MESA TRAPEZOIDAL DE 1.20X 60X75	522.72
10101577	MESA TRAPEZOIDAL DE 1.20X 60X75	522.72
10101578	MESA TRAPEZOIDAL DE 1.20X 60X75	522.72
10101579	MESA TRAPEZOIDAL DE 1.20X 60X75	522.72
10101580	MESA TRAPEZOIDAL DE 1.20X 60X75	522.72
10101581	MESA TRAPEZOIDAL DE 1.20X 60X75	522.72
10101582	MESA TRAPEZOIDAL DE 1.20X 60X75	522.72
10101583	MESA TRAPEZOIDAL DE 1.20X 60X75	522.72
10101584	MESA TRAPEZOIDAL DE 1.20X 60X75	522.72
10101585	MESA TRAPEZOIDAL DE 1.20X 60X75	522.72
10101586	MESA TRAPEZOIDAL DE 1.20X 60X75	522.72
10101587	MESA TRAPEZOIDAL DE 1.20X 60X75	522.72
10101588	MESA TRAPEZOIDAL DE 1.20X 60X75	522.72
10101589	MESA TRAPEZOIDAL DE 1.20X 60X75	522.72
10101590	MESA TRAPEZOIDAL DE 1.20X 60X75	522.72
10101591	MESA TRAPEZOIDAL DE 1.20X 60X75	522.72
10101592	MESA TRAPEZOIDAL DE 1.20X 60X75	522.72
10101593	MESA TRAPEZOIDAL DE 1.20X 60X75	522.72
10101594	CREDENZA CON DOS ENTREPAÑOS Y DOS PUERTAS	2,758.25
10101595	MESA DE JUNTAS PARA 14 O 16 USUARIOS 5.70X2.70X0.7	9,301.50
10101596	SILLON EJECUTIVO	933.34
10101597	SILLON EJECUTIVO	933.34
10101598	SILLON EJECUTIVO	933.34
10101599	SILLON EJECUTIVO	933.34
10101600	SILLON EJECUTIVO	933.34
10101601	SILLON EJECUTIVO	933.34
10101602	SILLON EJECUTIVO	933.34
10101603	SILLON EJECUTIVO	933.34
10101604	SILLON EJECUTIVO	933.34
10101605	SILLON EJECUTIVO	933.34
10101606	SILLON EJECUTIVO	933.34
10101607	SILLON EJECUTIVO	933.34
10101608	SILLON EJECUTIVO	933.34
10101609	SILLON EJECUTIVO	933.34
10101610	SILLON EJECUTIVO	933.34
10101611	SILLON EJECUTIVO	933.34
10101612	MESA MULTIUSOS 0.90X0.60	504.25
10101613	MESA MULTIUSOS 0.90X0.60	504.25
10101625	LIBRERO ABIERTO 4 ENTREPAÑOS DE .80X.35X1.80	1,537.05
10101626	LIBRERO ABIERTO 4 ENTREPAÑOS DE .80X.35X1.80	1,537.05
10101627	LIBRERO ABIERTO 4 ENTREPAÑOS DE .80X.35X1.80	1,537.05
10101628	LIBRERO ABIERTO 4 ENTREPAÑOS DE .80X.35X1.80	1,537.05
10101629	LIBRERO ABIERTO 4 ENTREPAÑOS DE .80X.35X1.80	1,537.05
10101630	LIBRERO ABIERTO 4 ENTREPAÑOS DE .80X.35X1.80	1,537.05
10101631	LIBRERO ABIERTO 4 ENTREPAÑOS DE .80X.35X1.80	1,537.05
10101632	LIBRERO ABIERTO 4 ENTREPAÑOS DE .80X.35X1.80	1,537.06
10101633	ARCHIVERO 4 GAV. VERTICAL DE 50X60X1.32	2,214.26
10101634	ARCHIVERO 4 GAV. VERTICAL DE 50X60X1.32	2,214.26
10101635	ARCHIVERO 4 GAV. VERTICAL DE 50X60X1.32	2,214.27
10101636	CONJUNTO SECRETARIAL	2,813.58
10101637	CONJUNTO SECRETARIAL	2,813.59
10101638	ARCHIVERO VERTICAL 4 GAV. DE 46.5CMx72.5CMx1.32M	2,193.12

10101639	ARCHIVERO VERTICAL 4 GAV. DE 46.5CMx72.5CMx1.32M	2,193.12
10101640	ARCHIVERO VERTICAL 4 GAV. DE 46.5CMx72.5CMx1.32M	2,193.12
10101641	ARCHIVERO VERTICAL 4 GAV. DE 46.5CMx72.5CMx1.32M	2,193.12
10101642	ANAQUEL 4 POSTES 6 ENTREPAÑOS 2.21 DE ALTO	1,036.75
10101643	ANAQUEL 4 POSTES 6 ENTREPAÑOS 2.21 DE ALTO	1,036.75
10101644	ANAQUEL 4 POSTES 6 ENTREPAÑOS 2.21 DE ALTO	1,036.75
10101645	SILLA SECRETARIAL	558.25
10101646	SILLA SECRETARIAL	558.25
10101647	MODULO EJECUTIVO 1.70 X 2.20	6,259.88
10101658	GABINETE UNIVERSAL 0.90X0.4X1.180	2,566.80
10101659	GABINETE UNIVERSAL 0.90X0.4X1.180	2,566.80
10101660	GABINETE UNIVERSAL 0.90X0.4X1.180	2,566.80
10101661	GABINETE UNIVERSAL 0.90X0.4X1.180	2,566.80
10101662	GABINETE UNIVERSAL 0.90X0.4X1.180	2,566.80
10101663	SILLON EJECUTIVO BASE ESTRELLA 5 PUNTAS	1,717.99
10101664	SILLON EJECUTIVO BASE ESTRELLA 5 PUNTAS	1,717.99
10101665	SILLON EJECUTIVO BASE ESTRELLA 5 PUNTAS	1,717.99
10101666	MESA DE JUNTAS OVAL 1.90X1.10X.75	3,146.66
10101667	MESA DE JUNTAS OVAL 1.90X1.10X.75	3,146.66
10101668	ARCHIVERO 2 GAVETAS 70X47X49	1,425.83
10101669	ARCHIVERO 2 GAVETAS 70X47X49	1,425.83
10101670	LIBRERO ABIERTO DE 4 ENTREPAÑOS .80X.35X1.80	2,792.71
10101671	LIBRERO ABIERTO DE 4 ENTREPAÑOS .80X.35X1.80	2,792.68
10101672	LIBRERO ABIERTO DE 4 ENTREPAÑOS .80X.35X1.80	2,792.68
10101673	LIBRERO ABIERTO DE 4 ENTREPAÑOS .80X.35X1.80	2,792.68
10101674	MESA CON FALDON 75X149X60	1,197.70
10101675	MESA CON FALDON 75X149X60	1,197.70
10101676	MESA CON FALDON 75X149X60	1,197.70
10101677	MESA CON FALDON 75X149X60	1,197.70
10101678	MESA CON FALDON 75X149X60	1,197.70
10101679	MESA CON FALDON 75X149X60	1,197.70
10101680	MESA CON FALDON 75X149X60	1,197.70
10101681	MESA CON FALDON 75X149X60	1,197.70
10101682	MESA CON FALDON 75X149X60	1,197.70
10101683	MESA CON FALDON 75X149X60	1,197.70
10101684	CREDENZA CON DOS ENTREPAÑOS/2 PUERTAS 75X1.62X50	2,497.67
10101685	CREDENZA CON DOS CAJONES/1 REPISA 1.20X0.46X0.67	2,507.44
10101686	CONJUNTO SECRETARIAL	2,776.35
10101687	ARCHIVERO 4 GAVETAS	2,489.26
10101688	ARCHIVERO 4 GAVETAS	2,489.26
10101689	ARCHIVERO 4 GAVETAS	2,489.26
10101690	ARCHIVERO 4 GAVETAS	2,489.26
10101691	ARCHIVERO 4 GAVETAS	2,489.26
10101692	ARCHIVERO 4 GAVETAS	2,489.26
10101693	ARCHIVERO 4 GAVETAS	2,489.26
10101694	MESA CIRCULAR PARA JUNTAS	1,448.30
10101695	ESCRITORIO SECRETARIAL CHICO	2,038.00
10101696	ESCRITORIO SECRETARIAL CHICO	2,038.00
10101697	SILLA DE VISITA	271.49
10101698	SILLA DE VISITA	271.49
10101699	SILLA DE VISITA	271.49
10101700	SILLA DE VISITA	271.49
10101701	SILLA DE VISITA	271.49
10101702	SILLA DE VISITA	271.49
10101703	SILLA DE VISITA	271.49
10101704	SILLA DE VISITA	271.49
10101705	SILLA DE VISITA	271.49
10101706	SILLA DE VISITA	271.49
10101707	SILLON EJECUTIVO	1,622.84
10101711	MESAS DE TRABAJO PARA AULAS	2,148.76
10101712	MESAS DE TRABAJO PARA AULAS	2,148.76
10101713	MESAS DE TRABAJO PARA AULAS	2,148.76
10101714	MESAS DE TRABAJO PARA AULAS	2,148.76
10101715	MESAS DE TRABAJO PARA AULAS	2,148.76
10101716	MESAS DE TRABAJO PARA AULAS	2,148.76
10101717	MESAS DE TRABAJO PARA AULAS	2,148.76
10101718	MESAS DE TRABAJO PARA AULAS	2,148.76
10101719	MESAS DE TRABAJO PARA AULAS	2,148.76
10101720	MESAS DE TRABAJO PARA AULAS	2,148.76
10101721	MESAS DE TRABAJO PARA AULAS	2,148.76
10101722	MESAS DE TRABAJO PARA AULAS	2,148.76
10101723	MESAS DE TRABAJO PARA AULAS	2,148.76
10101724	MESAS DE TRABAJO PARA AULAS	2,148.76
10101725	MESAS DE TRABAJO PARA AULAS	2,148.76
10101726	MESAS DE TRABAJO PARA AULAS	2,148.76
10101727	MESAS DE TRABAJO PARA AULAS	2,148.76
10101728	MESAS DE TRABAJO PARA AULAS	2,148.76

10101729	MESAS DE TRABAJO PARA AULAS	2,148.76
10101730	MESAS DE TRABAJO PARA AULAS	2,148.76
10101731	MESAS DE TRABAJO PARA AULAS	2,148.76
10101732	MESAS DE TRABAJO PARA AULAS	2,148.76
10101733	MESAS DE TRABAJO PARA AULAS	2,148.76
10101734	MESAS DE TRABAJO PARA AULAS	2,148.76
10101735	MESAS DE TRABAJO PARA AULAS	2,148.76
10101736	SILLA OPERATIVA	1,090.40
10101737	SILLA OPERATIVA	1,090.40
10101738	SILLA OPERATIVA	1,090.40
10101739	SILLA OPERATIVA	1,090.40
10101740	SILLA OPERATIVA	1,090.40
10101741	SILLA OPERATIVA	1,090.40
10101742	SILLA OPERATIVA	1,090.40
10101743	SILLA OPERATIVA	1,090.40
10101744	SILLA OPERATIVA	1,090.40
10101745	SILLA OPERATIVA	1,090.40
10101746	SILLA OPERATIVA	1,090.40
10101747	SILLA OPERATIVA	1,090.40
10101748	SILLA OPERATIVA	1,090.40
10101749	SILLA OPERATIVA	1,090.40
10101750	SILLA OPERATIVA	1,090.40
10101751	SILLA OPERATIVA	1,090.40
10101752	SILLA OPERATIVA	1,090.40
10101753	SILLA OPERATIVA	1,090.40
10101754	SILLA OPERATIVA	1,090.40
10101755	SILLA OPERATIVA	1,090.40
10101756	SILLA OPERATIVA	1,090.40
10101757	SILLA OPERATIVA	1,090.40
10101758	SILLA OPERATIVA	1,090.40
10101759	SILLA OPERATIVA	1,090.40
10101760	SILLA OPERATIVA	1,090.40
10101761	ESCRITORIO SECRETARIAL	2,076.40
10100316	SILLA DE VISITA	253.94
10100317	SILLA DE VISITA	253.94
10100318	SILLA DE VISITA	253.94
10100319	SILLA DE VISITA	253.94
10100320	SILLA DE VISITA	253.94
10100321	SILLA DE VISITA	253.94
10100322	SILLA DE VISITA	253.94
10100323	SILLA DE VISITA	253.94
10100324	SILLA DE VISITA	253.94
10100325	SILLA DE VISITA	253.94
10100326	SILLA DE VISITA	253.94
10100327	SILLA DE VISITA	253.94
10100328	SILLA DE VISITA	253.94
10100329	SILLA DE VISITA	253.94
10100330	SILLA DE VISITA	253.94
10100331	SILLA DE VISITA	253.94
10100332	SILLA DE VISITA	253.94
10100333	SILLA DE VISITA	253.94
10100334	SILLA DE VISITA	253.94
10100335	SILLA DE VISITA	253.94
10100336	MESA PLEGABLE DE 2.44X75	837.33
10100337	MESA PLEGABLE DE 2.44X75	837.33
10100338	MESA PLEGABLE DE 2.44X75	837.33
10100339	MESA PLEGABLE DE 2.44X75	837.33
10100340	MESA PLEGABLE DE 2.44X75	837.33
10100346	SILLA DE VISITA	141.28
10100347	SILLA DE VISITA	141.28
10100348	SILLA DE VISITA	141.28
10100349	SILLA DE VISITA	141.28
10100350	SILLA DE VISITA	141.28
10100351	SILLA DE VISITA	141.28
10100352	SILLA DE VISITA	141.28
10100353	SILLA DE VISITA	141.28
10100354	SILLA DE VISITA	141.28
10100355	SILLA DE VISITA	141.28
10100356	SILLA DE VISITA	141.28
10100357	SILLA DE VISITA	141.28
10100358	SILLA DE VISITA	141.28
10100359	SILLA DE VISITA	141.28
10100360	SILLA DE VISITA	141.28
10100361	SILLA DE VISITA	141.28
10100362	SILLA DE VISITA	141.28
10100363	SILLA DE VISITA	141.28
10100364	SILLA DE VISITA	141.28

10101620	COMPUTADORA PORTATIL	7,802.46
10101621	COMPUTADORA PORTATIL	7,802.46
10101622	COMPUTADORA PORTATIL	7,802.46
10101623	COMPUTADORA PORTATIL	7,802.46
10101624	COMPUTADORA PORTATIL	7,802.46
10101762	COMPUTADORA PORTATIL	13,507.16
10101763	ACCESS POINT CISCO 802 11	6,525.00
10101062	PIZARRON BLANCO METALICO 1.20X2.40	1,974.85
10101063	PIZARRON BLANCO METALICO 1.20X2.40	1,974.85
10101184	PIZARRON PORCELANIZADO DE 2.40X1.20 M	2,190.47
10101185	PIZARRON PORCELANIZADO DE 2.40X1.20 M	2,190.47
10101186	PIZARRON PORCELANIZADO DE 2.40X1.20 M	2,190.47
10101187	PIZARRON PORCELANIZADO DE 2.40X1.20 M	2,190.47
10101188	PIZARRON PORCELANIZADO DE 2.40X1.20 M	2,190.47
10101189	PIZARRON PORCELANIZADO DE 2.40X1.20 M	2,190.47
10101190	PIZARRON PORCELANIZADO DE 2.40X1.20 M	2,190.47
10101191	PIZARRON PORCELANIZADO DE 2.40X1.20 M	2,190.47
10101192	PIZARRON PORCELANIZADO DE 2.40X1.20 M	2,190.47
10101193	PIZARRON PORCELANIZADO DE 2.40X1.20 M	2,190.47
10101648	PIZARRON PORCELANIZADO 2.40X1.20	3,196.04
10101649	PIZARRON PORCELANIZADO 2.40X1.20	3,196.04
10101650	PIZARRON PORCELANIZADO 2.40X1.20	3,196.04
10101651	PIZARRON PORCELANIZADO 2.40X1.20	3,196.04
10101652	PIZARRON PORCELANIZADO 2.40X1.20	3,196.04
10101653	PIZARRON PORCELANIZADO 2.40X1.20	3,196.04
10101654	PIZARRON PORCELANIZADO 2.40X1.20	3,196.04
10101655	PIZARRON PORCELANIZADO 2.40X1.20	3,196.04
10101656	PIZARRON PORCELANIZADO 2.40X1.20	3,196.04
10101657	PIZARRON PORCELANIZADO 2.40X1.20	3,196.04
10101708	FRIGOBAR DE 4 PIES	4,060.00
10101709	PANTALLA LED 65"	22,584.22
10101710	PANTALLA LED 65"	22,584.22
30100406	BOCINAS/BAFLE AMPLIFICADO 2 VIAS DE POTENCIA	3,103.33
30100407	BOCINAS/BAFLE AMPLIFICADO 2 VIAS DE POTENCIA	3,103.33
30100459	PROYECTOR 3800 LUMENES WXGA LAMPARA 7000 HORAS	10,192.65
30100460	PROYECTOR 3800 LUMENES WXGA LAMPARA 7000 HORAS	10,192.65
30100461	PROYECTOR 3800 LUMENES WXGA LAMPARA 7000 HORAS	10,192.65
30100462	PROYECTOR 3800 LUMENES WXGA LAMPARA 7000 HORAS	10,192.65
30100463	PROYECTOR 3800 LUMENES WXGA LAMPARA 7000 HORAS	10,192.65
30100464	PROYECTOR 3800 LUMENES WXGA LAMPARA 7000 HORAS	10,192.65
30100465	PROYECTOR 3800 LUMENES WXGA LAMPARA 7000 HORAS	10,192.65
30100466	PROYECTOR 3800 LUMENES WXGA LAMPARA 7000 HORAS	10,192.65
30100467	PROYECTOR 3800 LUMENES WXGA LAMPARA 7000 HORAS	10,192.65
30100468	PROYECTOR 3800 LUMENES WXGA LAMPARA 7000 HORAS	10,192.65
30100469	PROYECTOR 3800 LUMENES WXGA LAMPARA 7000 HORAS	10,192.65
30100470	PROYECTOR 3800 LUMENES WXGA LAMPARA 7000 HORAS	10,192.65
30100471	PROYECTOR 3800 LUMENES WXGA LAMPARA 7000 HORAS	10,192.65
30100472	PROYECTOR 3800 LUMENES WXGA LAMPARA 7000 HORAS	10,192.65
30100473	PROYECTOR 3800 LUMENES WXGA HDMI USB OPCION RJ45	14,943.50
30100728	VIDEOPROYECTOR 4500 LUMENES	20,999.00
30100729	VIDEOPROYECTOR 4500 LUMENES	20,999.00
30100730	VIDEOPROYECTOR 4500 LUMENES	20,999.00
30100731	VIDEOPROYECTOR 4500 LUMENES	20,999.01
30100384	CAMARA FOTOGRAFICA	2,449.30
30100405	CAMARA DIGITAL	1,660.39
30100408	CAMARA DIGITAL	4,600.75
30100376	CORNETA REGLAMENTARIA S/BOQUILLA	539.83
30100377	CORNETA REGLAMENTARIA S/BOQUILLA	539.83
30100378	CORNETA REGLAMENTARIA S/BOQUILLA	539.83
30100379	CORNETA REGLAMENTARIA S/BOQUILLA	539.83
30100380	CORNETA REGLAMENTARIA S/BOQUILLA	539.83
30100381	CORNETA REGLAMENTARIA S/BOQUILLA	539.83
30100382	TAMBOR REGLAMENTARIO	639.47
30100383	TAMBOR REGLAMENTARIO	639.47
30100385	BUTACA PARA ZURDOS	843.33
30100386	BUTACA PARA ZURDOS	843.33
30100387	BUTACA PARA ZURDOS	843.33
30100388	BUTACA PARA ZURDOS	843.33
30100389	BUTACA PARA ZURDOS	843.33
30100390	BUTACA PARA ZURDOS	843.33
30100391	BUTACA PARA ZURDOS	843.33
30100392	BUTACA PARA ZURDOS	843.33
30100393	BUTACA PARA ZURDOS	843.33
30100394	BUTACA PARA ZURDOS	843.33
30100395	BUTACA PARA ZURDOS	843.33
30100396	BUTACA PARA ZURDOS	843.33
30100397	BUTACA PARA ZURDOS	843.33

30100725	MICROCONTROLADOR C/JUEGO DE SENSORES-LAB MOD MICRO	42,807.85
30100726	PLC COMPACTO AC/DC/RELES, ES INTEGRADAS	20,631.80
30100727	OSCILOSCOPIO DIGITAL 50MHZ	119,770.00
50100034	BRAZO ROBOTICO EQUIPADO CON CONTROLADOR	926,717.00
50100033	INCUBADORA DE BAJA TEMPERATURA	329,257.93
40100036	GPS	5,100.00
40100037	GPS	5,100.00
40100038	PAQUETE DE TEODOLITO ELECTRONICO GEO-ECO ET-05 5"	12,060.00
40100077	ROUTER CISCO LISNKSYS E4200	1,379.47
40100078	ROUTER CISCO LISNKSYS E4200	1,379.47
40100079	ROUTER CISCO LISNKSYS E4200	1,379.47
40100080	ROUTER CISCO LISNKSYS E4200	1,379.48
40100358	PROGRAMADOR UNIVERSAL	715,181.36
40100039	NO BREAK	1,380.96
40100040	NO BREAK	1,380.96
40100041	NO BREAK	1,380.96
40100042	NO BREAK	1,380.96
40100043	NO BREAK	1,380.96
40100044	NO BREAK	1,380.96
40100045	NO BREAK	1,380.96
40100046	NO BREAK	1,380.96
40100047	NO BREAK	1,380.96
40100048	NO BREAK	1,380.96
40100049	NO BREAK	1,380.96
40100050	NO BREAK	1,380.96
40100051	NO BREAK	1,380.96
40100052	NO BREAK	1,380.96
40100053	NO BREAK	1,380.96
40100054	NO BREAK	1,380.96
40100055	NO BREAK	1,380.96
40100056	NO BREAK	1,380.96
40100057	NO BREAK	1,380.96
40100058	NO BREAK	1,380.96

40100059	NO BREAK	1,380.96
40100060	NO BREAK	1,380.96
40100061	NO BREAK	1,380.96
40100062	NO BREAK	1,380.96
40100063	NO BREAK	1,380.96
40100064	NO BREAK	1,380.96
40100065	NO BREAK	1,380.96
40100066	NO BREAK	1,380.96
40100067	NO BREAK	1,380.96
40100068	NO BREAK	1,380.96
40100069	NO BREAK	1,380.96
40100070	NO BREAK	1,380.96
40100071	NO BREAK	1,380.96
40100072	NO BREAK	1,380.96
40100073	NO BREAK	1,380.96
40100074	NO BREAK	1,380.96
40100075	NO BREAK	1,380.96
40100076	NO BREAK	1,380.96
40100331	OSCILOSCOPIO DIGITAL 40MHZ,500MSA/S, 2CH	6,818.31
40100332	MULTIMETRO CON PAQUETE ELECTRONICO	4,459.57
40100333	MULTIMETRO CON PAQUETE ELECTRONICO	4,459.57
40100334	MULTIMETRO CON PAQUETE ELECTRONICO	4,459.57
40100335	MULTIMETRO CON PAQUETE ELECTRONICO	4,459.57
40100336	MULTIMETRO CON PAQUETE ELECTRONICO	4,459.57
40100337	MULTIMETRO CON PAQUETE ELECTRONICO	4,459.57
40100338	MULTIMETRO CON PAQUETE ELECTRONICO	4,459.57
40100339	GENERADOR ELECTRICO DE FUNCIONES CON CONTADOR	6,385.46
40100359	FUENTE DE PODER DC LINEAL PROGRAMABLE	10,857.60
40100360	PROGRAMADOR UNIVERSAL	15,000.00
40100081	BANDA TRANSPORTADORA	455,000.00
40100311	ESTACION TOTAL	35,235.00
40100312	ESTACION TOTAL	35,235.00
40100313	ESTACION TOTAL	35,235.00
40100314	ESTACION TOTAL	35,235.00
40100315	COMPRESORA 1 HP	6,647.67
40100316	CRONOMETRO	1,383.33
40100317	CRONOMETRO	1,383.33
40100318	CRONOMETRO	1,383.33
40100319	CRONOMETRO	1,383.33
40100320	CRONOMETRO	1,383.33
40100321	CRONOMETRO	1,383.33
40100322	CRONOMETRO	1,383.33
40100323	CRONOMETRO	1,383.33
40100324	CRONOMETRO	1,383.33
40100325	CRONOMETRO	1,383.33
40100326	CRONOMETRO	1,383.33
40100327	CRONOMETRO	1,383.33
40100328	CRONOMETRO	1,383.33
40100329	CRONOMETRO	1,383.33
40100330	CRONOMETRO	1,383.33
40100341	ESTACION DE CONTROL DE PROCESOS CON DOS CABINAS	309,416.66
40100342	LAB DE METROLOGIA	174,998.60
40100343	ROBOT HUMANOIDE	322,615.94
40100344	CONTENEDOR DE BASURA 49X25X80	2,167.27
40100345	CONTENEDOR DE BASURA 49X25X80	2,167.27
40100346	CONTENEDOR DE BASURA 49X25X80	2,167.27
40100347	CONTENEDOR DE BASURA 49X25X80	2,167.27
40100348	CONTENEDOR DE BASURA 49X25X80	2,167.27
40100349	CONTENEDOR DE BASURA 49X25X80	2,167.27
40100350	CONTENEDOR DE BASURA 49X25X80	2,167.27
40100351	CONTENEDOR DE BASURA 49X25X80	2,167.27
40100352	CONTENEDOR DE BASURA 49X25X80	2,167.27
40100353	CONTENEDOR DE BASURA 49X25X80	2,167.27
40100354	CONTENEDOR DE BASURA 49X25X80	2,167.27
40100355	CONTENEDOR DE BASURA 49X25X80	2,167.27
40100356	CONTENEDOR DE BASURA 49X25X80	2,167.27
40100357	CONTENEDOR DE BASURA 49X25X80	2,167.27
20100000	NISSAN NP300 DOBLE CABINA	97,746.17
20100001	NISSAN XTRAIL SENSE	138,170.58
20100002	VOLKSWAGEN VENTO STYLE TDI	150,792.71
20100003	VOLKSWAGEN VENTO STYLE TDI	150,792.71
TOTAL DE BIENES MUEBLES		6,012,445.72

Bajo protesta de decir verdad declaramos que los Estados Financieros y sus Notas son razonablemente correctos y responsabilidad del emisor

