



Centro de Evaluación y Control de Confianza del Estado de Guanajuato

CUENTA PÚBLICA 2016
GUANAJUATO



Introducción

CUENTA PÚBLICA
GUANAJUATO 2016

El CECCEG se encarga de realizar evaluaciones de control de confianza al personal del área de seguridad pública de los municipios, personal del SSP y PGJ del Edo. de Gto; así como también a personal adscrito a empresas de seguridad privada, mediante la aplicación de exámenes médicos-toxicológicos, psicológicos, poligráficos e investigación socioeconómica; esto con el propósito de depurar las corporaciones policiacas del estado de elementos que pudieran estar vinculados con el crimen organizado o bien determinar que no son considerados como aptos para el desempeño de sus funciones, de acuerdo a su grado de confiabilidad.



Información Contable

CUENTA PÚBLICA 2016
GUANAJUATO

ESTADO DE SITUACIÓN FINANCIERA
Al 31 de marzo del 2016 y 2015
(Pesos)

Ente Público: CENTRO DE EVALUACION Y CONTROL DE CONFIANZA DEL ESTADO DE GUANAJUATO

CONCEPTO	Año		CONCEPTO	Año	
	2016	2015		2016	2015
ACTIVO			PASIVO		
<i>Activo Circulante</i>			<i>Pasivo Circulante</i>		
Efectivo y Equivalentes	2,926,877	1,041,191	Cuentas por Pagar a Corto Plazo	-3,515,143	-13,767,355
Derechos a Recibir Efectivo o Equivalentes	33,530,988	40,289,948	Documentos por Pagar a Corto Plazo	0	0
Derechos a Recibir Bienes o Servicios	284,312	199,391	Porción a Corto Plazo de la Deuda Pública a Largo Plazo	0	0
Inventarios	0	0	Títulos y Valores a Corto Plazo	0	0
Almacenes	0	0	Pasivos Difendos a Corto Plazo	0	0
Estimación por Pérdida o Deterioro de Activos Circulantes	-3,118	-3,118	Fondos y Bienes de Terceros en Garantía y/o Administración a Corto Plazo	0	0
Otros Activos Circulantes	0	0	Provisiones a Corto Plazo	0	0
Total de Activos Circulantes	36,739,068	41,527,411	Otros Pasivos a Corto Plazo	-3,505	-3,505
<i>Activo No Circulante</i>			Total de Pasivos Circulantes	-3,518,648	-13,770,860
Inversiones Financieras a Largo Plazo	0	0	<i>Pasivo No Circulante</i>		
Derechos a Recibir Efectivo o Equivalentes a Largo Plazo	0	0	Cuentas por Pagar a Largo Plazo	0	0
Bienes Inmuebles, Infraestructura y Construcciones en Proceso	111,912,834	111,912,834	Documentos por Pagar a Largo Plazo	0	0
Bienes Muebles	52,587,169	53,275,532	Deuda Pública a Largo Plazo	0	0
Activos Intangibles	742,400	742,400	Pasivos Difendos a Largo Plazo	0	0
Depreciación, Deterioro y Amortización Acumulada de Bienes	-23,475,309	-24,141,167	Fondos y Bienes de Terceros en Garantía y/o en Administración a Largo Plazo	0	0
Activos Difendos	0	0	Provisiones a Largo Plazo	0	0
Estimación por Pérdida o Deterioro de Activos no Circulantes	0	0	Total de Pasivos No Circulantes	0	0
Otros Activos no Circulantes	0	0	Total del Pasivo	-3,518,648	-13,770,860
Total de Activos No Circulantes	141,767,094	141,789,598	HACIENDA PÚBLICA/ PATRIMONIO		
Total del Activo	178,506,163	183,317,010	<i>Hacienda Pública/Patrimonio Contribuido</i>		
			Aportaciones	-120,146,183	-120,168,687
			Donaciones de Capital	0	0
			Actualización de la Hacienda Pública / Patrimonio	0	0
			<i>Hacienda Pública/Patrimonio Generado</i>		
			Resultados del Ejercicio (Ahorro / Desahorro)	-5,568,949	-6,840,236
			Resultados de Ejercicios Anteriores	-49,266,830	-42,534,327
			Revalúos	0	0
			Reservas	0	0
			Rectificaciones de Resultados de Ejercicios Anteriores	-5,543	-2,901
			<i>Exceso o Insuficiencia en la Actualización de la Hacienda Pública/Patrimonio</i>		
			Resultado por Posición Monetaria	0	0
			Resultado por Tenencia de Activos no Monetarios	0	0
			Total Hacienda Pública/ Patrimonio	-174,987,505	-169,546,160
			Total del Pasivo y Hacienda Pública / Patrimonio	-178,506,153	-183,317,010

Bajo protesta de decir verdad declaramos que los Estados Financieros y sus Notas son razonablemente correctos y responsabilidad del emisor

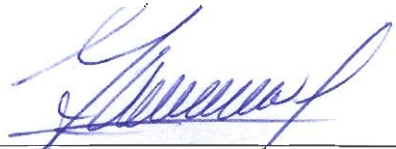

Lic. José Gustavo Saldivar Bautista
Director General

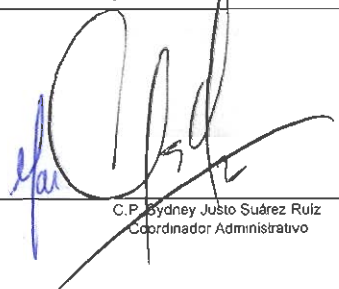

C.P. Sydney Justo Suárez Ruiz
Coordinador Administrativo

ESTADO DE ACTIVIDADES
Del 1 de enero al 31 de marzo de 2016 y 2015
(Pesos)

Ente Público: CENTRO DE EVALUACION Y CONTROL DE CONFIANZA DEL ESTADO DE GUANAJUATO

Concepto	2016	2015	Concepto	2016	2015
INGRESOS Y OTROS BENEFICIOS			GASTOS Y OTRAS PÉRDIDAS		
Ingresos de la Gestión	2,638,900	13,621,900	Gastos de Funcionamiento	15,074,104	76,566,294
Impuestos	0	0	Servicios Personales	13,514,059	62,164,482
Cuotas y Aportaciones de Seguridad Social	0	0	Materiales y Suministros	517,240	4,465,040
Contribuciones de Mejoras	0	0	Servicios Generales	1,042,805	9,936,772
Derechos	0	0	Transferencia, Asignaciones, Subsidios y Otras Ayudas	0	2,722
Productos de Tipo Comente	0	0	Transferencias Internas y Asignaciones al Sector Público	0	0
Aprovechamientos de Tipo Corriente	2,538,900	13,621,900	Transferencias al Resto del Sector Público	0	0
Ingresos por Venta de Bienes y Servicios	0	0	Subsidios y Subvenciones	0	0
Ingresos no Comprendidos en las Fracciones de la Ley de Ingresos Causados en Ejercicios Fiscales Anteriores	0	0			
Pendientes de Liquidación o Pago			Ayudas Sociales	0	0
			Pensiones y Jubilaciones	0	2,722
Participaciones, Aportaciones, Transferencias, Asignaciones, Subsidios y Otras Ayudas	17,874,012	74,616,506	Transferencias a Fideicomisos, Mandatos y Contratos Análogos	0	0
Participaciones y Aportaciones	0	0	Transferencias a la Seguridad Social	0	0
Transferencia, Asignaciones, Subsidios y Otras ayudas	17,874,012	74,616,506	Donativos	0	0
Otros Ingresos y Beneficios	230,140	711,061	Transferencias al Exterior	0	0
Ingresos Financieros	230,138	711,061	Participaciones y Aportaciones	0	0
Incremento por Variación de Inventarios	0	0	Participaciones	0	0
Disminución del Exceso de Estimaciones por Pérdida o Deterioro u Obsolescencia	0	0	Aportaciones	0	0
Disminución del Exceso de Provisiones	0	0	Convenios	0	0
Otros Ingresos y Beneficios Varios	3	0	Intereses, Comisiones y Otros Gastos de la Deuda Pública	0	0
Total de Ingresos y Otros Beneficios	20,643,053	88,949,467	Intereses de la Deuda Pública	0	0
			Comisiones de la Deuda Pública	0	0
			Gastos de la Deuda Pública	0	0
			Costo por Coberturas	0	0
			Apoyos Financieros	0	0
			Otros Gastos y Pérdidas Extraordinarias	0	6,640,216
			Estimaciones, Depreciaciones, Deterioros, Obsolescencia y Amortizaciones	0	5,540,215
			Provisiones	0	0
			Disminución de Inventarios	0	0
			Aumento por Insuficiencia de Estimaciones por Pérdida o Deterioro y Obsolescencia	0	0
			Aumento por Insuficiencia de Provisiones	0	0
			Otros Gastos	0	0
			Inversión Pública	0	0
			Inversión Pública no Capitalizable	0	0
			Total de Gastos y Otras Pérdidas	15,074,104	82,109,231
			Resultados del Ejercicio (Ahorro/Desahorro)	5,568,949	6,840,235

Bajo protesta de decir verdad declaramos que los Estados Financieros y sus Notas son razonablemente correctos y responsabilidad del emisor

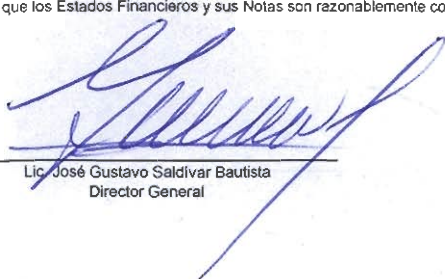
Lic. José Gustavo Saldívar Bautista
Director General

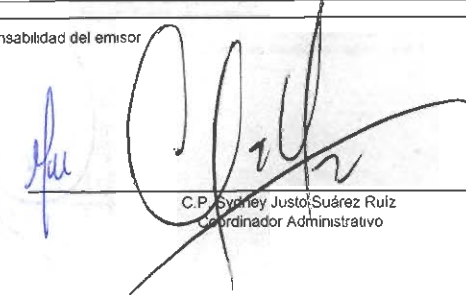

C.P. Sydney Justo Suárez Ruiz
Coordinador Administrativo

ESTADO DE VARIACIÓN DE LA HACIENDA PÚBLICA
Al 31 de marzo del 2016
(pesos)

Ente Público: CENTRO DE EVALUACION Y CONTROL DE CONFIANZA DEL ESTADO DE GUANAJUO

Concepto	Hacienda Pública/Patrimonio Contribuido	Hacienda Pública/Patrimonio Generado de Ejercicios Anteriores	Hacienda Pública/Patrimonio Generado del Ejercicio	Ajustes por Cambios de Valor	TOTAL
Rectificaciones de Resultados de Ejercicios Anteriores		-2,901	0	0	-2,901
Patrimonio Neto Inicial Ajustado del Ejercicio	-120,168,687	0	0	0	-120,168,687
Aportaciones	-120,168,687	0	0	0	-120,168,687
Donaciones de Capital	0	0	0	0	0
Actualización de la Hacienda Pública/Patrimonio	0	0	0	0	0
Variaciones de la Hacienda Pública/Patrimonio Neto del Ejercicio	0	-49,374,562	0	0	-49,374,562
Resultados del Ejercicio (Ahorro/Desahorro)	0	-6,840,236	0	0	-6,840,236
Resultados de Ejercicios Anteriores	0	-42,534,327	0	0	-42,534,327
Revalúos	0	0	0	0	0
Reservas	0	0	0	0	0
Hacienda Pública/Patrimonio Neto Final del Ejercicio 2015	-120,168,687	-49,377,464	0	0	-169,546,150
Cambios en la Hacienda Pública/Patrimonio Neto del Ejercicio 2016	22,504	0	0	0	22,504
Aportaciones	22,504	0	0	0	22,504
Donaciones de Capital	0	0	0	0	0
Actualización de la Hacienda Pública/Patrimonio	0	0	0	0	0
Variaciones de la Hacienda Pública/Patrimonio Neto del Ejercicio	0	0	5,463,858	0	5,463,858
Resultados del Ejercicio (Ahorro/Desahorro)	0	0	5,568,949	0	5,568,949
Resultados de Ejercicios Anteriores	0	0	-107,733	0	-107,733
Revalúos	0	0	0	0	0
Reservas	0	0	0	0	0
Rectificaciones de Resultados de Ejercicios Anteriores			2,642	0	2,642
Saldo Neto en la Hacienda Pública / Patrimonio 2016	-120,146,183	-49,377,464	5,463,858	0	-174,987,505

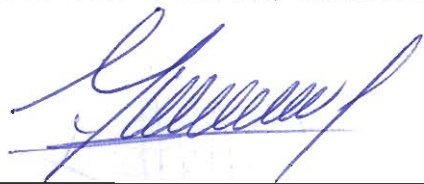
Bajo protesta de decir verdad declaramos que los Estados Financieros y sus Notas son razonablemente correctos y responsabilidad del emisor.



Lic. José Gustavo Saldivar Bautista
Director General

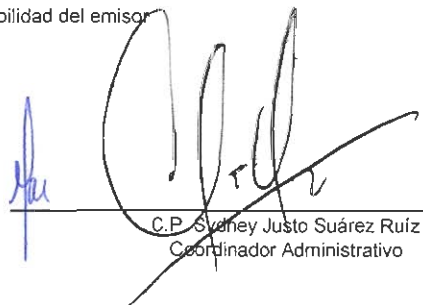

C.P. Sydney Justo Suárez Ruíz
Coordinador Administrativo

ESTADOS DE FLUJOS DE EFECTIVO

Al 31 de marzo del 2016

(Pesos)

Ente Público: CENTRO DE EVALUACION Y CONTROL CONFIANZA DEL ESTADO DE GUANAJUATO

Concepto	2016	2015	Concepto	2016	2015
Flujos de Efectivo de las Actividades de Gestión			Flujos de Efectivo de las Actividades de Inversión		
Origen	20,643,053	88,949,467	Origen	22,504	-15,411,523
Impuestos	0	0	Bienes Inmuebles, Infraestructura y Construcciones en Proceso	0	0
Cuotas y Aportaciones de Seguridad Social	0	0	Bienes Muebles	0	-15,416,292
Contribuciones de mejoras	0	0	Otros Orígenes de Inversión	22,504	4,769
Derechos	0	0	Aplicación	-688,363	21,255,044
Productos de Tipo Corriente	0	0	Bienes Inmuebles, Infraestructura y Construcciones en Proceso	0	899,430
Aprovechamientos de Tipo Corriente	2,538,900	13,621,900	Bienes Muebles	-688,363	20,355,614
Ingresos por Venta de Bienes y Servicios	0	0	Otras Aplicaciones de Inversión	0	0
Ingresos no Comprendidos en las Fracciones de la Ley de Ingresos Causados en Ejercicios Fiscales Anteriores Pendientes de Liquidación o Pago	0	0	Flujos Netos de Efectivo por Actividades de Inversión	-665,859	5,843,520
Participaciones y Aportaciones	0	0	Flujo de Efectivo de las Actividades de Financiamiento		
Transferencias, Asignaciones y Subsidios y Otras Ayudas	17,874,012	74,616,506	Origen	10,252,212	12,322,169
Otros Orígenes de Operación	230,140	711,061	Endeudamiento Neto	0	0
Aplicación	15,074,104	76,569,016	Interno	0	0
Servicios Personales	13,514,059	62,164,482	Externo	0	0
Matenales y Suministros	517,240	4,465,040	Otros Orígenes de Financiamiento	10,252,212	12,322,169
Servicios Generales	1,042,805	9,936,772	Aplicación	-5,903,089	-4,871,422
Transferencias Internas y Asignaciones al Sector Público	0	0	Servicios de la Deuda	0	0
Transferencias al resto del Sector Público	0	0	Interno	0	0
Subsidios y Subvenciones	0	0	Externo	0	0
Ayudas Sociales	0	0	Otras Aplicaciones de Financiamiento	-5,903,089	-4,871,422
Pensiones y Jubilaciones	0	2,722	Flujos netos de Efectivo por Actividades de Financiamiento	4,349,122	7,450,748
Transferencias a Fideicomisos, Mandatos y Contratos Análogos	0	0	Incremento/Disminución Neta en el Efectivo y Equivalentes al Efectivo	1,885,686	-913,817
Transferencias a la Seguridad Social	0	0	Efectivo y Equivalente al Efectivo al Inicio del Ejercicio	1,041,191	1,955,008
Donativos	0	0	Efectivo y Equivalente al Efectivo al Final del Ejercicio	2,926,877	1,041,191
Transferencias al Exterior	0	0			
Participaciones	0	0			
Aportaciones	0	0			
Convenios	0	0			
Otras Aplicaciones de Operación	0	0			
Flujos Netos de Efectivo por Actividades de Operación	5,668,949	12,380,450			

Bajo protesta de decir verdad certificamos que los Estados Financieros y sus Notas son razonablemente correctos y responsabilidad del emisor

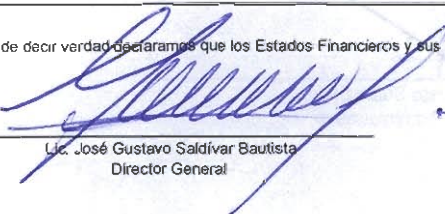

Lic. José Gustavo Saldivar Bautista
Director General

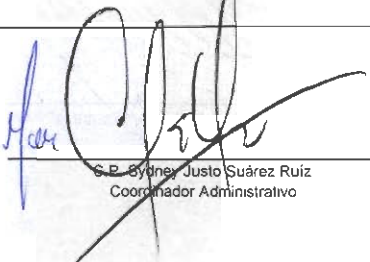

S.P. Sydney Justo Suárez Ruiz
Coordinador Administrativo

ESTADO DE CAMBIOS EN LA SITUACIÓN FINANCIERA

Al 31 de marzo del 2016

(Pesos)

Ente Público: CENTRO DE EVALUACION Y CONTROL DE CONFIANZA DEL ESTADO DE GUANAJUATO

Concepto	Origen	Aplicación	Concepto	Origen	Aplicación
ACTIVO	7,447,323	2,636,466	PASIVO	0	10,252,212
Activo Circulante	6,758,960	1,970,607	Pasivo Circulante	0	10,252,212
Efectivo y Equivalentes	0	1,885,686	Cuentas por Pagar a Corto Plazo	0	10,252,212
Derechos a Recibir Efectivo o Equivalentes	6,758,960	0	Documentos por Pagar a Corto Plazo	0	0
Derechos a Recibir Bienes o Servicios	0	84,921	Porción a Corto Plazo de la Deuda Pública a Largo Plazo	0	0
Inventarios	0	0	Títulos y Valores a Corto Plazo	0	0
Almacenes	0	0	Pasivos Difendos a Corto Plazo	0	0
Estimación por Pérdida o Deterioro de Activos Circulantes	0	0	Fondos y Bienes de Terceros en Garantía y/o Administración a Corto Plazo	0	0
Otros Activos Circulantes	0	0	Provisiones a Corto Plazo	0	0
Activo No Circulante	688,363	665,859	Otros Pasivos a Corto Plazo	0	0
Inversiones Financieras a Largo Plazo	0	0	<i>Pasivo No Circulante</i>	0	0
Derechos a Recibir Efectivo o Equivalentes a Largo Plazo	0	0	Cuentas por Pagar a Largo Plazo	0	0
Bienes Inmuebles, Infraestructura y Construcciones en Proceso	0	0	Documentos por Pagar a Largo Plazo	0	0
Bienes Muebles	688,363	0	Deuda Pública a Largo Plazo	0	0
Activos Intangibles	0	0	Pasivos Difendos a Largo Plazo	0	0
Depreciación, Deterioro y Amortización Acumulada de Bienes	0	665,859	Fondos y Bienes de Terceros en Garantía y/o en Administración a Largo Plazo	0	0
Activos Difendos	0	0	Provisiones a Largo Plazo	0	0
Estimación por Pérdida o Deterioro de Activos no Circulantes	0	0	HACIENDA PÚBLICA/ PATRIMONIO	5,571,591	130,237
Otros Activos no Circulantes	0	0	Hacienda Pública/Patrimonio Contribuido	0	22,504
			Aportaciones	0	22,504
			Donaciones de Capital	0	0
			Actualización de la Hacienda Pública / Patrimonio	0	0
			Hacienda Pública/Patrimonio Generado	5,571,591	107,733
			Resultados del Ejercicio (Ahorro / Desahorro)	5,568,949	0
			Resultados de Ejercicios Anteriores	0	107,733
			Revalúos	0	0
			Reservas	0	0
			Rectificaciones de Resultados de Ejercicios Anteriores	2,642	0
			Exceso o Insuficiencia en la Actualización de la Hacienda Pública/Patrimonio	0	0
			Resultado por Posición Monetaria	0	0
			Resultado por Tenencia de Activos no Monetarios	0	0

Bajo protesta de decir verdad declaramos que los Estados Financieros y sus Notas son razonablemente correctos y responsabilidad del emisor

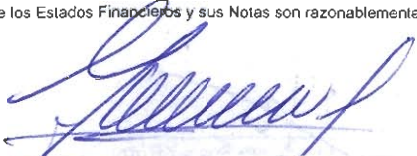

 Lic. José Gustavo Saldivar Bautista
 Director General

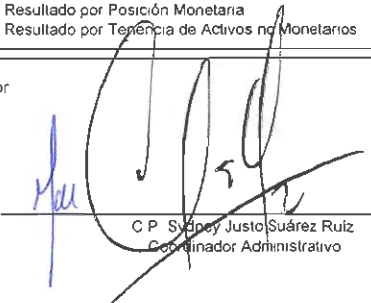

 C. P. Sydney Justo Suárez Ruiz
 Coordinador Administrativo

ESTADO ANALÍTICO DEL ACTIVO
Al 31 de marzo de 2016
(Pesos)

Ente Público: CENTRO DE EVALUACION Y CONTROL DE CONFIANZA DEL ESTADO DE GUANAJUATO

Concepto	Saldo Inicial 1	Cargos del Periodo 2	Abonos del Periodo 3	Saldo Final 4 = (1+2-3)	Variación del Periodo (4-1)
ACTIVO	183,317,010	61,706,722	66,517,579	178,506,153	-4,810,857
Activo Circulante	41,527,411	61,040,864	65,829,217	36,739,058	-4,788,353
Efectivo y Equivalentes	1,041,191	35,231,417	33,345,731	2,926,877	1,885,686
Derechos a Recibir Efectivo o Equivalentes	40,289,948	25,689,720	32,448,681	33,530,988	-6,758,960
Derechos a Recibir Bienes o Servicios	199,391	119,726	34,805	284,312	84,921
Inventarios	0	0	0	0	0
Almacenes	0	0	0	0	0
Estimación por Pérdida o Deterioro de Activos Circulantes	-3,118	0	0	-3,118	0
Otros Activos Circulantes	0	0	0	0	0
Activo No Circulante	141,789,598	665,859	688,363	141,767,094	-22,504
Inversiones Financieras a Largo Plazo	0	0	0	0	0
Derechos a Recibir Efectivo o Equivalentes a Largo Plazo	0	0	0	0	0
Bienes Inmuebles, Infraestructura y Construcciones en Proceso	111,912,834	0	0	111,912,834	0
Bienes Muebles	53,275,532	0	688,363	52,587,169	-688,363
Activos Intangibles	742,400	0	0	742,400	0
Depreciación, Deterioro y Amortización Acumulada de Bienes	-24,141,167	665,859	0	-23,475,309	665,859
Activos Diferidos	0	0	0	0	0
Estimación por Pérdida o Deterioro de Activos no Circulantes	0	0	0	0	0
Otros Activos no Circulantes	0	0	0	0	0

Bajo protesta de decir verdad declaramos que los Estados Financieros y sus Notas son razonablemente correctos y responsabilidad del emisor

 Lic. José Gustavo Saldivar Bautista
 Director General

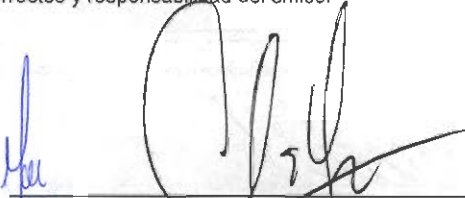

 C.P. Sydney Justo Suárez Ruiz
 Coordinador Administrativo

ESTADO ANALÍTICO DE LA DEUDA Y OTROS PASIVOS
Al 31 de marzo del 2016
(Pesos)

Ente Público: CENTRO DE EVALUACION Y CONTROL DE CONFIANZA DEL ESTADO DE GUANAJUATO

Denominación de las Deudas	Moneda de Contratación	Institución o País Acreedor	Saldo Inicial del Periodo	Saldo Final del Periodo
DEUDA PÚBLICA				
Corto Plazo				
Deuda Interna			0	0
Instituciones de Crédito			0	0
Títulos y Valores			0	0
Arrendamientos Financieros			0	0
Deuda Externa			0	0
Organismos Financieros Internacionales			0	0
Deuda Bilateral			0	0
Títulos y Valores			0	0
Arrendamientos Financieros			0	0
Subtotal a Corto Plazo			0	0
Largo Plazo				
Deuda Interna			0	0
Instituciones de Crédito			0	0
Títulos y Valores			0	0
Arrendamientos Financieros			0	0
Deuda Externa			0	0
Organismos Financieros Internacionales			0	0
Deuda Bilateral			0	0
Títulos y Valores			0	0
Arrendamientos Financieros			0	0
Subtotal a Largo Plazo			0	0
Otros Pasivos			13,770,860	3,518,648
Total Deuda y Otros Pasivos			13,770,860	3,518,648

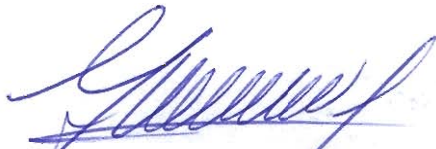
Bajo protesta de decir verdad declaramos que los Estados Financieros y sus Notas son razonablemente correctos y responsabilidad del emisor



Lic. José Gustavo Saldivar Bautista
 Director General

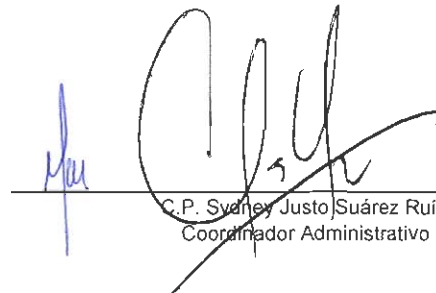

C.P. Swaney Justo Suárez Ruíz
 Coordinador Administrativo

INFORME DE PASIVOS CONTINGENTES

Al 31 de marzo del 2016

(Pesos)

CENTRO DE EVALUACION Y CONTROL DE CONFIANZA

Ente Público: DEL ESTADO DE GUANAJUATO

NOMBRE	CONCEPTO
JUICIOS	
GARANTÍAS	NO APLICA
AVALES	
PENSIONES Y JUBILACIONES	

Bajo protesta de decir verdad declaramos que los Estados Financieros y sus Notas son razonablemente correctos y responsabilidad del emisor

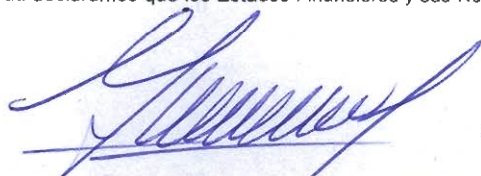

Lic. José Gustavo Saldivar Bautista
Director General

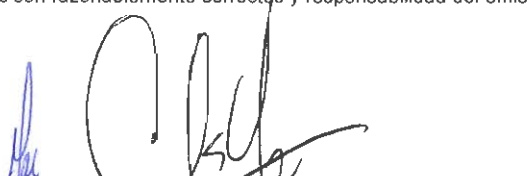

C.P. Sydney Justo Suárez Ruíz
Coordinador Administrativo

Notas a los Estados Financieros
Al 31 de marzo del 2016

Ente Público: CENTRO DE EVALUACION Y CONTROL DE CONFIANZA DEL ESTADO DE GUANAJUATO

NOTAS DE DESGLOSE

I) NOTAS AL ESTADO DE SITUACIÓN FINANCIERA

ACTIVO

* EFECTIVO Y EQUIVALENTES

ESF-01 FONDOS C/INVERSIONES FINANCIERAS	MONTO	TIPO	MONTO PARCIAL
1121102008 INV BANCOMER 0191264	27,879,614.92		
1121102018 INV BANCOMER 0103783	3,207,987.31		
	31,087,602.23		

* DERECHOSA RECIBIR EFECTIVO Y EQUIVALENTES Y BIENES O SERVICIOS A RECIBIR

ESF-02 INGRESOS P/RECUPERAR	MONTO	2015	2014
1122602001 CUENTAS POR COBRAR A			65,795.80
1122902001 OTRAS CUENTAS POR COBRAR		820,000.00	75,000.00
		820,000.00	140,795.80

ESF-03 DEUDORES P/RECUPERAR	MONTO	90 DIAS	180 DIAS	365 DIAS
NO APLICA				

* BIENES DISPONIBLES PARA SU TRANSFORMACIÓN O CONSUMO.

ESF-05 INVENTARIO Y ALMACENES	MONTO	METODO
NO APLICA		

* INVERSIONES FINANCIERAS.

ESF-06 FIDEICOMISOS, MANDATOS Y CONTRATOS	MONTO	TIPO	CARACTERISTICAS	NOMBRE DE FIDEICOMISO	OBJETO
NO APLICA				-	

ESF-07 PARTICIPACIONES Y APORT. CAPITAL	MONTO	TIPO	EMPRESA/OPDES
NO APLICA			

* BIENES MUEBLES, INMUEBLES E INTANGIBLES

ESF-08 BIENES MUEBLES E INMUEBLES	SALDO INICIAL	SALDO FINAL	FLUJO	CRITERIO
1233058300 EDIFICIOS NO HABITACIONALES	111,912,833.81	111,912,833.81		-
1241151100 MUEBLES DE OFICINA Y ESTANTERÍA	4,472,288.90	4,466,066.14	-6,222.76	-
1241151101 MUEB DE OFIC 2010	1,080,672.06	1,052,195.82	-8,476.24	-
1241251200 MUEB. EXCEPTO 2011	7,740.00	7,740.00		-
1241351500 EQ. DE CÔMP. 2011	9,589,945.01	9,589,945.01		-
1241351501 EQ. DE CÔMP. 2010	5,685,531.09	5,044,453.49	-641,077.60	-
1241951900 OTROS MOBIL. 2011	213,109.99	213,109.99		-
1241951901 OTROS MOBIL. 2010	257,743.56	228,595.16	-29,148.40	-
1242152100 EQUIPO Y APARATOS AUDIOVISUALES	104,664.00	104,664.00		-
1242352300 CÁMARAS FOTOGRÁFICAS Y DE VIDE	13,299.30	13,299.30		-
1242952901 OTRO MOBIL. 2010	72,500.00	72,500.00		-
1243153100 EQUIPO MEDICO Y DE LABORATORIO	4,836,168.61	4,836,168.61		-
1243153101 EQ. MÉDICO 2010	548,289.44	548,289.44		-
1243253200 INSTRU. MÉDICO 2011	20,880.00	20,880.00		-
1244154100 AUTOMÓVILES Y CAMIONES	3,502,068.58	3,502,068.58		-
1244154101 AUTOMÓVILES Y CAMIONES 2010	2,828,742.00	2,828,742.00		-
1245055100 EQUIPO DE DEFENSA Y SEGURIDAD	7,363,375.65	7,363,375.65		-
1245055101 EQ. DE DEFENSA 2010	5,940,086.30	5,940,086.30		-
1246556500 EQ. COMUNICACI 2011	432,488.76	432,488.76		-
1246556501 EQ. COMUNICACI 2010	773,873.33	770,435.67	-3,437.66	-
1246656501 EQ. DE GENERACI 2010	1,600,000.00	1,600,000.00		-
1246756700 HERRAM. Y MÁQUI 2011	30,690.00	30,690.00		-
1246956900 OTROS EQUIPOS	1,501,615.25	1,501,615.25		-
1246956901 OTROS EQUIPOS 2010	2,419,760.00	2,419,760.00		-
1261258301 DEP. ACUM. DE EDIFIC	-932,606.95	-932,606.95		-
1263151101 MUEBLES DE OFICINA Y	-1,277,299.92	-1,271,689.42	5,610.50	-
1263151201 MUEBLES, EXCEPTO DE	-1,483.50	-1,483.50		-
1263151501 EPO. DE COMPUTO Y DE	-11,610,039.84	-10,968,962.24	641,077.60	-
1263151901 OTROS MOBILIARIOS Y	-178,905.48	-162,720.15	16,185.33	-
1263252101 EQUIPOS Y APARATOS A	-8,615.66	-8,615.66		-
1263252301 CAMARAS FOTOGRÁFICAS	-3,989.79	-3,989.79		-
1263252901 OTRO MOBILIARIO Y EP	-29,604.25	-29,604.25		-
1263353101 EQUIPO MÉDICO Y DE L	-821,040.24	-821,040.24		-
1263353201 INSTRUMENTAL MÉDICO	-18,349.11	-18,349.11		-
1263454101 AUTOMÓVILES Y CAMIONES 2010	-3,241,404.15	-3,241,404.15		-
1263555101 EQUIPO DE DEFENSA Y SEGURIDAD	-2,337,900.99	-2,337,900.99		-
1263656501 EQUIPO DE COMUNICACI	-746,791.18	-743,805.84	2,985.34	-
1263656601 EQUIPOS DE GENERACIÓ	-1,600,000.00	-1,600,000.00		-
1263656701 HERRAMIENTAS Y MÁQUI	-10,420.00	-10,420.00		-
1263656901 OTROS EQUIPOS 2010	-1,322,716.36	-1,322,716.36		-
	141,047,198.22	141,024,694.33	22,503.89	

ESF-09 INTANGIBLES Y DIFERIDOS	SALDO INICIAL	SALDO FINAL	FLUJO	CRITERIO
1251059100 SOFTWARE	742,400.00	742,400.00		
	742,400.00	742,400.00		

ESF-10 ESTIMACIONES Y DETERIOROS	MONTO
NO APLICA	

ESF-11 OTROS ACTIVOS	MONTO	CARACTERÍSTICAS
NO APLICA		

PASIVO

ESF-12 CUENTAS Y DOC. POR PAGAR	MONTO	90 DIAS	180 DIAS	365 DIAS
2111101001 SUELDOS POR PAGAR	-25,214.36	-25,214.36		
2111101002 SUELDOS DEVENGADOS	-9,041.53	-9,041.53		
2111102001 SUELDOS DEVENGADOS E	-0.01	-0.01		
2111401001 APORTACIÓN PATRONAL ISSEG	-1,444.41	-1,444.41		
2111401002 APORTACION PATRONAL ISSSTE	-0.10	-0.10		
2112102001 PROVEEDORES EJE ANT	-2,649,290.49	-2,649,290.49		
2117101001 ISR NOMINA	-715,635.81	-715,635.81		
2117101015 ISR A PAGAR RETENCIÓ	-0.62	-0.62		
2117102003 CEDULAR ARRENDAMIENTO A PAGAR	-0.38	-0.38		
2117202002 APORTACIÓN TRABAJADOR ISSEG	-1,375.90	-1,375.90		
2117502101 IMPUESTO SOBRE NOMINAS	-59,153.10	-59,153.10		
2117904001 ASEGURADORAS VIDA	385.47	385.47		
2117911001 ISSEG	-1,557.61	-1,557.61		
2117912001 OPTICAS	-999.44	-999.44		
2117916001 FINANCIERAS	-947.13	-947.13		
2119904001 ENTIDADES	-2,658.14	-2,658.14		
2119904002 CXP A GEG	-33,511.99	-33,511.99		
2119904003 CXP GEG POR RENDIMIENTOS	-14,591.89	-14,591.89		
2119904008 CXP REMANENTE EN SOL	0.10	0.10		
2119905001 ACREEDORES DIVERSOS	-105.72	-105.72		
	- 3,515,143.06	- 3,515,143.06		

ESF-13 OTROS PASIVOS DIFERIDOS A CORTO PLAZO	MONTO	NATURALEZA	CARACTERÍSTICAS
NO APLICA			

ESF-13 FONDOS Y BIENES DE TERCEROS EN GARANTÍA Y/O ADMINISTRACIÓN A CORTO PLAZO	MONTO	NATURALEZA	CARACTERÍSTICAS
NO APLICA			

ESF-13 PASIVO DIFERIDO A LARGO PLAZO	MONTO	NATURALEZA	CARACTERÍSTICAS
NO APLICA			

ESF-14 OTROS PASIVOS CIRCULANTES	MONTO	NATURALEZA	CARACTERÍSTICAS
NO APLICA			

II) NOTAS AL ESTADO DE ACTIVIDADES

INGRESOS DE GESTIÓN

ERA-01 INGRESOS	MONTO	NOTA	CARACTERISTICAS
4169610155 EXAMENES EXTRAORDINA	-2,538,900.00		
4221911000 SERVICIOS PERSONALES	-16,857,073.32		
4221912000 MATERIALES Y SUMINISTROS	-742,371.98		
4221913000 SERVICIOS GENERALES	-274,567.11		
	- 20,412,912.41		

ERA-02 OTROS INGRESOS Y BENEFICIOS	MONTO	NOTA	CARACTERISTICAS
4311 Int.Ganados de Val.,Créditos, Bonos	-230,137.54		
4399 Otros Ingresos y Beneficios Varios	-2.89		
	- 230,140.43		

GASTOS Y OTRAS PÉRDIDAS

ERA-03 GASTOS	MONTO	%GASTO	EXPLICACION
5111113000 SUELDOS BASE AL PERS	4,005,987.64	26.58	
5113131000 PRIMAS POR AÑOS DE S	5,143.50	0.03	
5113132000 PRIMAS DE VACAS., D	1,477.84	0.01	
5113134000 COMPENSACIONES	3,870,218.35	25.67	
5114141000 APORTACIONES DE SEGURIDAD SOC	1,177,394.58	7.81	
5114144000 SEGUROS MÚLTIPLES	20,000.00	0.13	
5115153000 SEGURO DE RETIRO (AP	534,431.48	3.55	
5115154000 PRESTACIONES CONTRACTUALES	2,303,146.16	15.28	
5115155000 APOYOS A LA CAPACITA	13,036.00	0.09	
5115159000 OTRAS PRESTACIONES S	1,583,223.18	10.50	
5121211000 MATERIALES Y ÚTILES DE OFICINA	434.68	0.00	
5125251000 SUSTANCIAS QUÍMICAS	14,216.00	0.09	
5125253000 MEDICINAS Y PRODUCTO	1,547.25	0.01	
5125254000 MATERIALES, ACCESOR	44,880.40	0.30	
5125255000 MAT., ACCESORIOS Y	418,738.78	2.78	
5126261000 COMBUSTIBLES, LUBRI	34,805.10	0.23	
5129291000 HERRAMIENTAS MENORES	977.62	0.01	
5129292000 REFACCIONES, ACCESO	1,640.00	0.01	
5131311000 SERVICIO DE ENERGÍA ELÉCTRICA	109,543.00	0.73	
5131313000 SERVICIO DE AGUA POTABLE	10,739.00	0.07	
5131314000 TELEFONÍA TRADICIONAL	43,217.70	0.29	
5131315000 TELEFONÍA CELULAR	21,315.97	0.14	
5131317000 SERV. ACCESO A INTE	93,082.65	0.62	
5131318000 SERVICIOS POSTALES Y TELEGRAFIC	24,037.55	0.16	
5132327000 ARRE. ACT. INTANG	3,598.32	0.02	
5132329000 OTROS ARRENDAMIENTOS	20,578.37	0.14	
5133336000 SERVS. APOYO ADMVO.	4,440.94	0.03	
5133338000 SERVICIOS DE VIGILANCIA	107,561.26	0.71	
5135351000 CONSERV. Y MANTENIMI	16,719.71	0.11	
5135355000 REPAR. Y MTTTO. DE EQ	15,368.77	0.10	
5135357000 INST., REP. Y MTTTO.	78,593.25	0.52	
5135358000 SERVICIOS DE LIMPIEZ	133,031.51	0.88	
5135359000 SERVICIOS DE JARDINE	15,161.20	0.10	
5137372000 PASAJES TERRESTRES	11,039.00	0.07	
5137375000 VIATICOS EN EL PAIS	20,826.69	0.14	
5138382000 GASTOS DE ORDEN SOCIAL Y CULTU	4,408.00	0.03	
5138385000 GASTOS DE REPRESENTACION	89,495.00	0.59	
5139392000 OTROS IMPUESTOS Y DERECHOS	194.00	0.00	
5139398000 IMPUESTO DE NOMINA	219,853.23	1.46	
	15,074,103.68	100.00	

III) NOTAS AL ESTADO DE VARIACIÓN A LA HACIEDA PUBLICA

VHP-01 PATRIMONIO CONTRIBUIDO	SALDO INICIAL	SALDO FINAL	MODIFICACION	TIPO	NATURALEZA
3110000002 BAJA DE ACTIVO FIJO	149,548.74	172,052.63	22,503.89	-	-
3111827005 FASP BIENES MUEBLES E INMUEBLES	-15,416,291.96	-1,500,000.00	13,916,291.96	-	-
3113827005 FASP BIENES MUEBLES	-2,280,831.02	-16,197,122.98	-13,916,291.96	-	-
3113827006 FASP OBRA PUBLICA EJE ANTERIORES	-18,476,648.71	-18,476,648.71	-	-	-
3113828006 FAFEF OBRA PÚBLICA E	-10,892,665.00	-10,892,665.00	-	-	-
3113836000 CONVENIO DE OBRA PUBLICA EJER A	-40,000,000.00	-40,000,000.00	-	-	-
3113914205 ESTATALES DE EJERCIC	534,725.71	534,725.71	-	-	-
3113915000 ESTATALES DE EJERCIC	-27,587,784.90	-27,587,784.90	-	-	-
3113916000 OBRA PÚBLICA EJER ANTERIORES	-6,198,739.41	-6,198,739.41	-	-	-
	- 120,168,686.55	- 120,146,182.66	22,603.89	-	-

VHP-02 PATRIMONIO GENERADO	SALDO INICIAL	SALDO FINAL	MODIFICACION	NATURALEZA
3210 Resultado del Ejercicio (Ahorro/Des		-5,568,949.16	-5,568,949.16	-
3220000017 RESULTADO EJERCICIO 2009	63,245.80	63,245.80	-	-
3220000018 RESULTADO EJERCICIO 2010	9,941.70	109,941.70	100,000.00	-
3220000019 RESULTADO EJERCICIO 2011	-8,585,899.08	-8,585,899.08	-	-
3220000020 RESULTADO EJERCICIO 2012	9,823,651.52	9,823,651.52	-	-
3220000021 RESULTADO EJERCICIO 2013	34,803,379.05	34,826,386.36	23,007.31	-
3220000022 RESULTADO DEL EJERCICIO 2014	15,764,720.70	16,702,768.54	938,047.84	-
3220000023 RESULTADO DEL EJERCICIO 2015	-6,840,235.67	-2,145,108.31	4,695,127.36	-
3220001000 CAPITALIZACIÓN RECURSOS PROPIO	-944,901.20	-944,901.20	-	-
3220001001 CAPITALIZACIÓN REMANENTES	-72,274,219.09	-76,973,410.40	-4,699,191.31	-
3220690201 APLICACIÓN DE REMANENTE PROPIO	-21,194,246.21	-22,143,504.67	-949,258.46	-
3252000001 AJUSTES Y CORRECCIONES	-2,901.08	-5,542.97	-2,641.89	-
	- 49,377,463.56	- 54,841,321.87	- 5,463,858.31	-

IV) NOTAS AL ESTADO DE FLUJO DE EFECTIVO

EFE-01 FLUJO DE EFECTIVO	SALDO INICIAL	SALDO FINAL	FLUJO
1112102005 BANCOMER 0189359400	29.35	984.49	955.14
1112102006 BANCOMER 0189359613	13.38	538.50	525.12
1112102008 BANCOMER 0191264672	4,230.13	214,988.25	210,758.12
1112102011 BANCOMER 0194438663	1,855.97	927.09	-927.98
1112102012 BANCOMER 0194895770	1,603.71	212.86	-1,390.85
1112102013 BANCOMER 0195526272	132.10	2,747.70	2,615.60
1112102014 BANCOMER 0198059373	1,033,255.32	3,742.02	-1,029,513.30
1112102015 BANCOMER 0101061631	40.86	1,133.23	1,092.37
1112102017 BANCOMER 0198059497 FASP 2015	30.19	1,505,546.10	1,505,515.91
1112102018 BANCOMER 0103783847		1,196,055.78	1,196,055.78
	1,041,191.01	2,926,876.92	1,885,685.91

EFE-02 ADQ. BIENES MUEBLES E INMUEBLES	FLUJO	% SUB
1241 Mobiliario y Equipo de Administraci	684,925.00	
1246 Maquinaria, Otros Equipos y Herrami	3,437.66	
	688,362.66	

IV) CONCILIACIÓN DE LOS INGRESOS PRESUPUESTARIOS Y CONTABLES, ASI COMO ENTRE LOS EGRESOS PRESUPUESTARIOS Y LOS GASTOS

Conciliación entre los Ingresos Presupuestarios y Contables Correspondiente del 1 de enero al 31 de marzo del 2016 (Cifras en pesos)		
1. Ingresos Presupuestarios		21,592,308.41
2. Más ingresos contables no presupuestarios		2.89
Incremento por variación de inventarios	-	
Disminución del exceso de estimaciones por pérdida o deterioro u obsolescencia	-	
Disminución del exceso de provisiones	-	
Otros ingresos y beneficios varios	2.89	
Otros ingresos contables no presupuestarios	-	
3. Menos ingresos presupuestarios no contables		949,258.46
Productos de capital	-	
Aprovechamientos capital	-	
Ingresos derivados de financiamientos	-	
Otros Ingresos presupuestarios no contables	949,258.46	
4. Ingresos Contables (4 = 1 + 2 - 3)		20,643,052.84

Conciliación entre los Egresos Presupuestarios y los Gastos Contables Correspondiente del 1 de enero al 31 de marzo del 2016 (Cifras en pesos)		
1. Total de egresos (presupuestarios)		15,074,103.68
2. Menos egresos presupuestarios no contables		-
Muebles de Oficina y Estantería	-	
Equipo de Computo y de Tecnologías de la Información	-	
Otros Mobiliarios y	-	
Equipo Medico y de Laboratorio	-	
Automoviles y Camiones	-	
Equipo de Defensa y Seguridad	-	
Equipo de Comunicación y Telecomunicación	-	
Obra Pública en Bienes Propios	-	
Otros Egresos Presupuestales No Contables	-	
3. Más Gasto Contables No Presupuestales		-
Estimaciones, depreciaciones, deterioros, obsolescencia y amortizaciones	-	
Provisiones	-	
Disminución de inventarios	-	
Aumento por insuficiencia de estimaciones por pérdida o deterioro u	-	
Aumento por insuficiencia de provisiones	-	
Otros Gastos	-	
Otros Gastos Contables No Presupuestales	-	
4. Total de Gasto Contable (4 = 1 - 2 + 3)		15,074,103.68

NOTAS DE MEMORIA

NOTAS DE MEMORIA.	SALDO INICIAL	SALDO FINAL	FLUJO
NO APLICA			

NOTAS DE GESTIÓN ADMINISTRATIVA

1. Introducción:

El CECCEG se encarga de realizar evaluaciones de control de confianza al personal del área de seguridad pública de los municipios, personal del SSP y PGJ del Edo. de Gto; así como también a personal adscrito a empresas de seguridad privada, mediante la aplicación de exámenes médicos-toxicológicos, psicológicos, poligráficos e investigación socioeconómica; esto con el propósito de depurar las corporaciones policiacas del estado de elementos que pudieran estar vinculados con el crimen organizado o bien determinar que no son considerados como aptos para el desempeño de sus funciones, de acuerdo a su grado de confiabilidad.

2. Describir el panorama Económico y Financiero:

En el Paquete Económico 2016 enviado por la Secretaría de Hacienda al Congreso de la Unión, se especifica que México se encontrará en un contexto de mayor crecimiento, aunque con un panorama externo complejo y volátil.

Pese a la situación externa se espera una aceleración económica que ubicaría al crecimiento del PIB en un rango de 2.6 a 3.6% que, si bien es menor a los estimados en los Pre-criterios dados a conocer en abril, es mayor a lo que se espera para 2015.

Asimismo, se espera que los precios bajos del petróleo se mantengan con altos riesgos a la baja. El Paquete Económico estima el precio de la mezcla mexicana en 50 dólares por barril y una plataforma de producción de 2,247 millones de barriles diarios.

La plataforma de producción cayó significativamente en 2014 y 2015, y se espera que en 2016 se estabilice para empezar a crecer hacia 2017 gracias a la Reforma Energética.

Una menor producción de petróleo y precio del mismo significaría una reducción en los ingresos petroleros. Sin embargo, Hacienda estima que el aumento de los ingresos tributarios derivados de la Reforma Hacendaria compensará dicha caída.

Finalmente, el gobierno federal plantea reducir el déficit el próximo año, acorde a los prometido en 2013 para tener un presupuesto balanceado en 2017. Así, en 2016 el balance fiscal sin inversión sería deficitario en 0.5% del Producto Interno Bruto.

CENTRO DE EVALUACIÓN Y CONTROL DE CONFIANZA DEL ESTADO DE GUANAJUATO

3. Autorización e Historia:

Se informará sobre:

- a) Fecha de creación del ente: 01/01/2009 (INSCRIPCIÓN RFC).
- b) Principales cambios en su estructura (interna históricamente). ORGANIGRAMA INICIAL DEL CECCEG 29/05/2009.

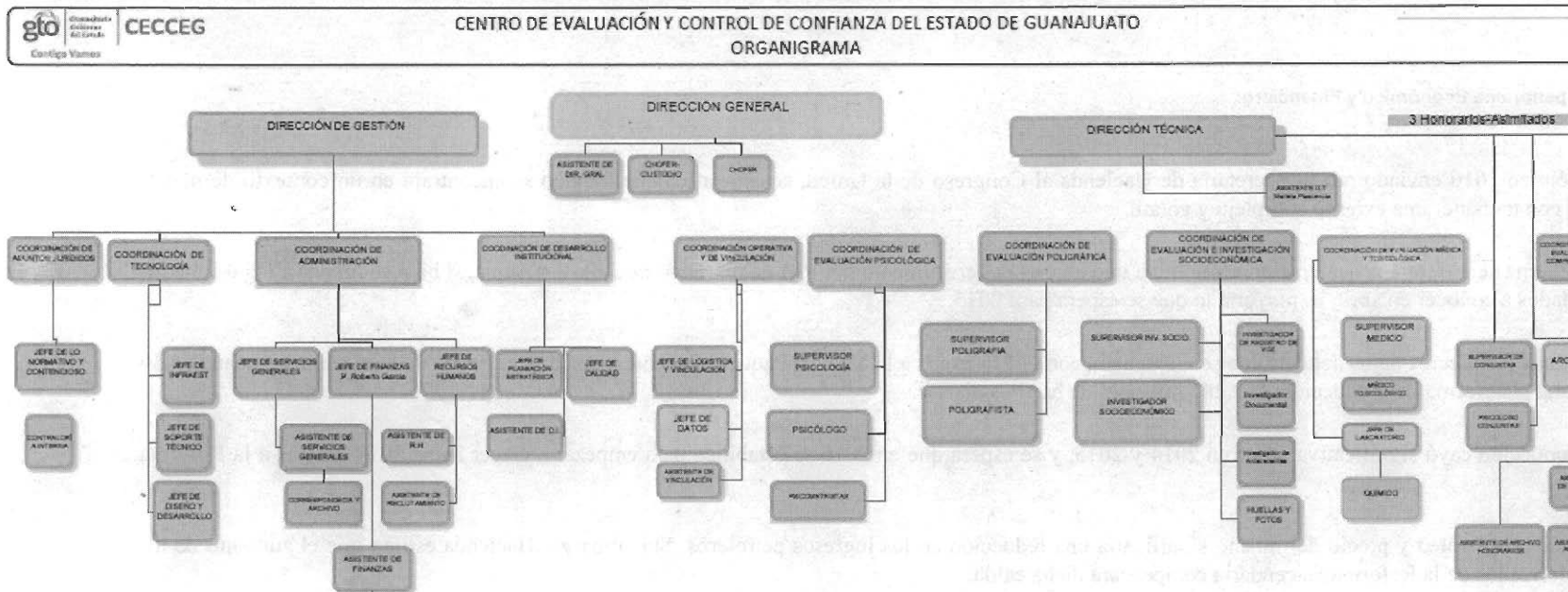

CENTRO DE EVALUACIÓN Y CONTROL DE CONFIANZA DEL ESTADO DE GUANAJUATO

AL 31/03/2016

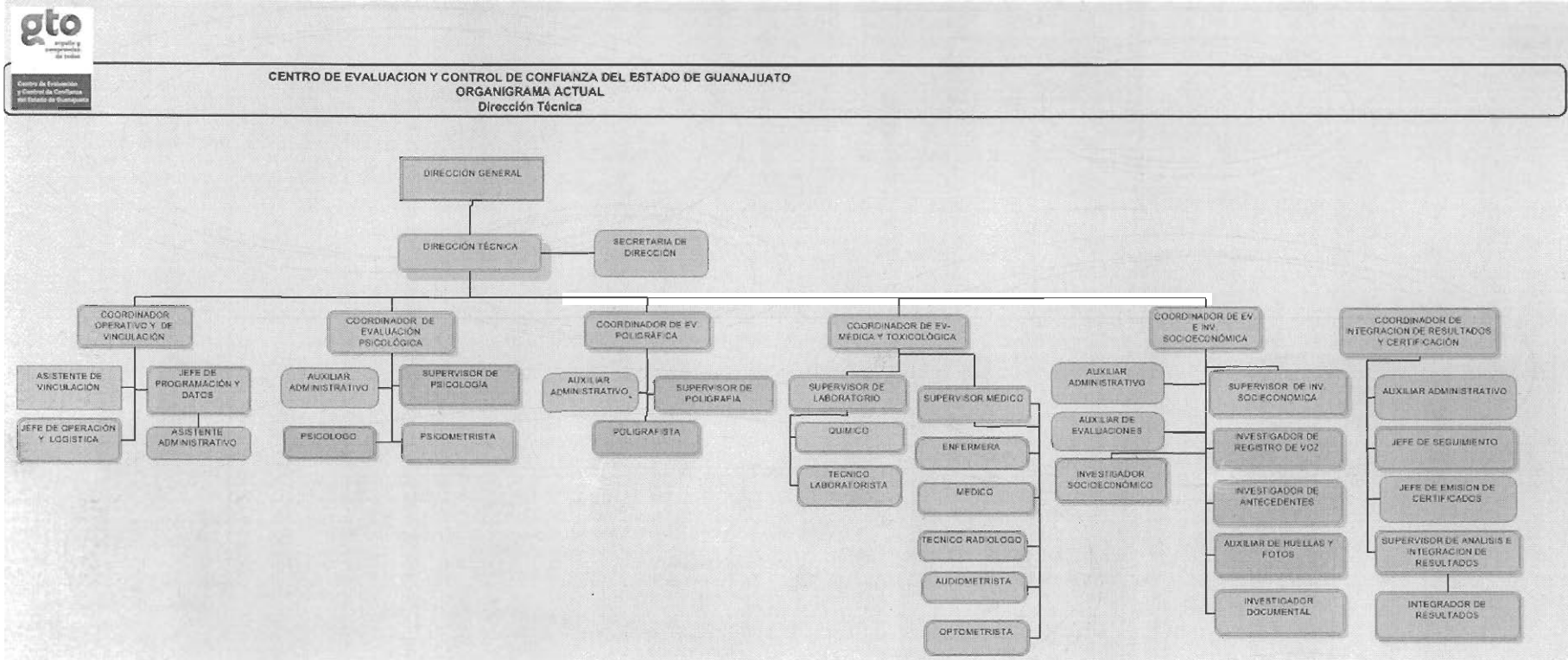

CENTRO DE EVALUACIÓN Y CONTROL DE CONFIANZA DEL ESTADO DE GUANAJUATO

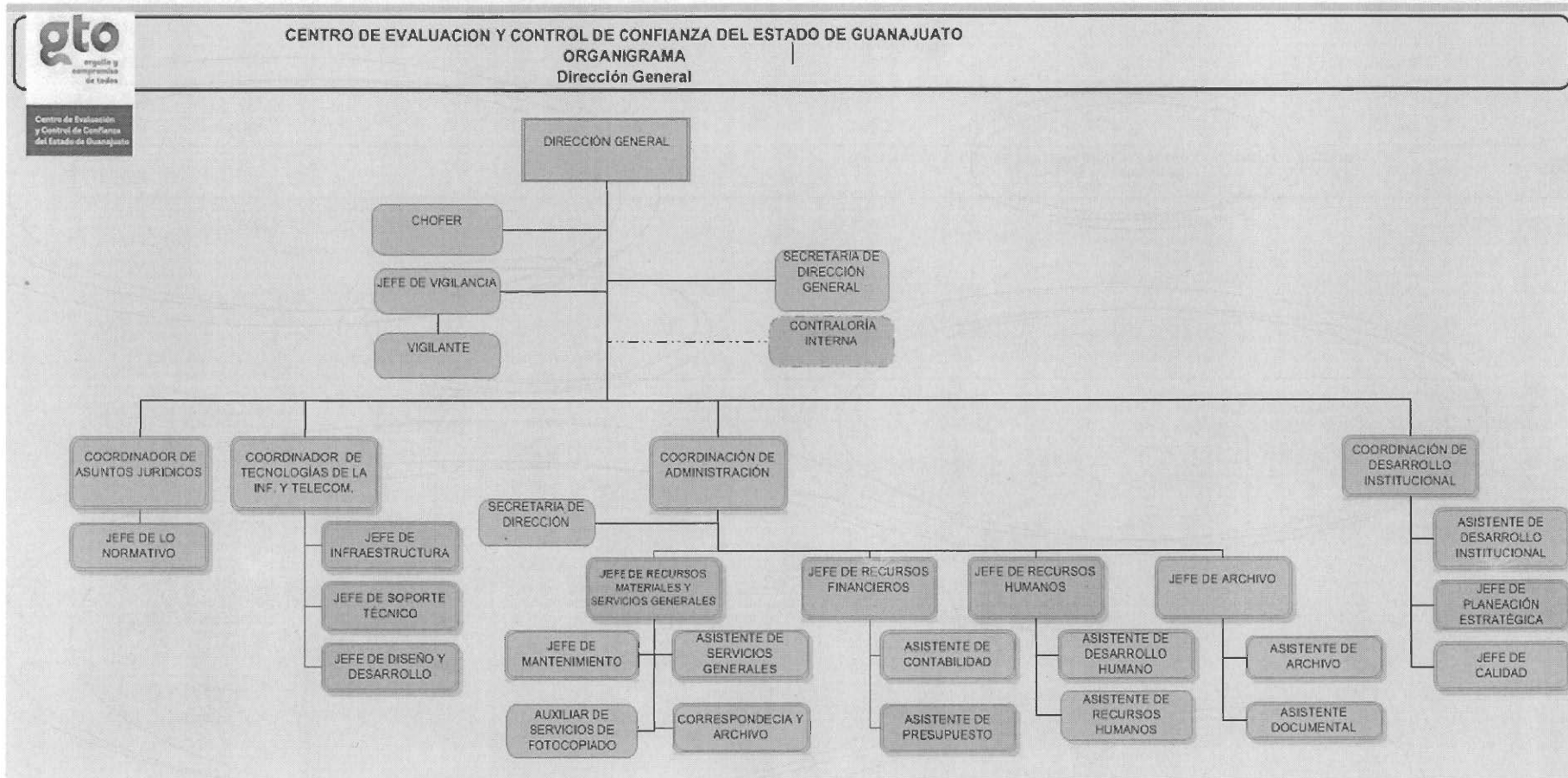

CENTRO DE EVALUACIÓN Y CONTROL DE CONFIANZA DEL ESTADO DE GUANAJUATO

4. Organización y Objeto Social:

Se informará sobre:

a) Objeto social

Realizar evaluaciones que permitan conocer las condiciones de los sujetos evaluados en términos de control de confianza de conformidad con la normatividad aplicable, así como aquellas evaluaciones que resultan por mandato legal.

b) Principal actividad

Aplicar evaluaciones de control de confianza al personal del área de seguridad pública del estado y sus municipios.

c) Ejercicio fiscal

Del 01 de Enero al 31 de Marzo 2016

d) Régimen jurídico (Forma como está dada de alta la entidad ante la S.H.C.P.)

Persona Moral con fines no lucrativos.

e) Consideraciones fiscales del ente: revelar el tipo de contribuciones que esté obligado a pagar o retener

Declaración informativa anual de pagos y retenciones de servicios profesionales. Personas Morales. Impuesto sobre la renta.

Informativa anual de subsidio para el empleo.

Entero de retenciones mensuales de ISR por sueldos y salarios.

Entero de retención de ISR por servicios profesionales. Mensual.

Declaración informativa anual de retenciones de ISR por sueldos y salarios e ingresos asimilados a salarios.

Declaración informativa mensual de Proveedores.

CENTRO DE EVALUACIÓN Y CONTROL DE CONFIANZA DEL ESTADO DE GUANAJUATO

f) Estructura organizacional básica.

ORGANIGRAMA ACTUAL SIMPLE AL 31/03/2016.

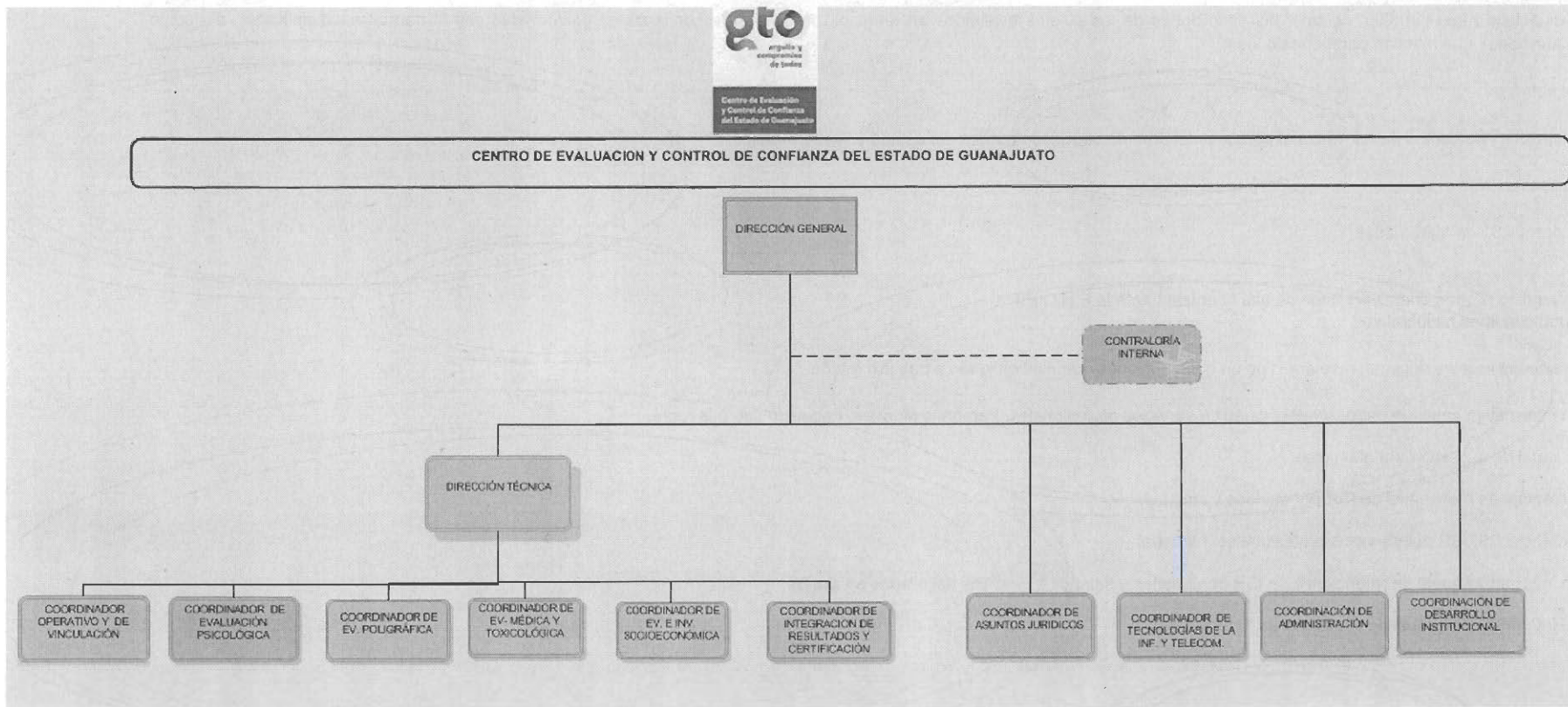

g) Fideicomisos, mandatos y análogos de los cuales es fideicomitente o fideicomisario.

NO APLICA.

CENTRO DE EVALUACIÓN Y CONTROL DE CONFIANZA DEL ESTADO DE GUANAJUATO

5. Bases de Preparación de los Estados Financieros:

a) En la preparación de los Estados Financieros, se observa la normatividad emitida por la CONAC y las disposiciones legales aplicables de acuerdo a las indicaciones de la SFIA. Las Bases de Preparación de los Estados Financieros observan en cierta medida la normatividad emitida por el CONAC y las disposiciones legales aplicables.

Las Bases de Preparación de los Estados Financieros observan en cierta medida la normatividad aplicada para el reconocimiento, valuación y revelación de los diferentes rubros de la información financiera, así como las bases de medición utilizadas para la elaboración de los estados financieros; por ejemplo: costo histórico, valor de realización, valor razonable, valor de recuperación o cualquier otro método empleado y los criterios de aplicación de los mismos.

Postulados básicos.

Dualidad Económica

La estructura financiera de una entidad económica está constituida por los recursos de los que dispone para la consecución de sus fines y por las fuentes para obtener dichos recursos, ya sean propias o ajenas.

Consistencia

Ante la existencia de operaciones similares en una entidad, debe corresponder un mismo tratamiento contable, el cual debe permanecer a través del tiempo, en tanto no cambie la esencia económica de las operaciones.

La sustancia económica

Prevalece en la delimitación y en la operación del sistema de información contable, así como en el reconocimiento contable de las transacciones, transformaciones internas y otros eventos que afectan económicamente a una entidad.

Las Bases de Preparación de los Estados Financieros aplican los Postulados Básicos de Registro Contable, el devengo del ingreso, entre otros, aún se encuentra en fase de desarrollo de los diferentes rubros de la información financiera.

b) Para las entidades que por primera vez estén implementando la base devengado de acuerdo a la Ley de Contabilidad, deberán:

*Revelar las nuevas políticas de reconocimiento:

NO APLICA

*Plan de implementación:

NO APLICA

*Revelar los cambios en las políticas, la clasificación y medición de las mismas, así como su impacto en la información financiera:

NO APLICA

CENTRO DE EVALUACIÓN Y CONTROL DE CONFIANZA DEL ESTADO DE GUANAJUATO

6. Políticas de Contabilidad Significativas:

Se informará sobre:

a) Actualización: se informará del método utilizado para la actualización del valor de los activos, pasivos y Hacienda Pública/Patrimonio y las razones de dicha elección. Así como informar de la desconexión o reconexión inflacionaria:

NO APLICA

b) Informar sobre la realización de operaciones en el extranjero y de sus efectos en la información financiera gubernamental:

NO APLICA

c) Método de valuación de la inversión en acciones de Compañías subsidiarias no consolidadas y asociadas:

NO APLICA

d) Sistema y método de valuación de inventarios y costo de lo vendido:

NO APLICA

e) Beneficios a empleados: revelar el cálculo de la reserva actuarial, valor presente de los ingresos esperados comparado con el valor presente de la estimación de gastos tanto de los beneficiarios actuales como futuros:

NO APLICA

f) Provisiones: objetivo de su creación, monto y plazo:

NO APLICA

g) Reservas: objetivo de su creación, monto y plazo:

NO APLICA

h) Cambios en políticas contables y corrección de errores junto con la revelación de los efectos que se tendrá en la información financiera del ente público, ya sea retrospectivos o prospectivos:

NO APLICA

i) Reclasificaciones: Se deben revelar todos aquellos movimientos entre cuentas por efectos de cambios en los tipos de operaciones:

NO APLICA

j) Depuración y cancelación de saldos:

En el periodo de marzo de 2016, no hubo cancelación de saldos.

CENTRO DE EVALUACIÓN Y CONTROL DE CONFIANZA DEL ESTADO DE GUANAJUATO

7. Posición en Moneda Extranjera y Protección por Riesgo Cambiario:

Se informará sobre:

a) Activos en moneda extranjera:

NO APLICA.

b) Pasivos en moneda extranjera:

NO APLICA

c) Posición en moneda extranjera:

NO APLICA

d) Tipo de cambio:

NO APLICA

e) Equivalente en moneda nacional:

NO APLICA

Lo anterior por cada tipo de moneda extranjera que se encuentre en los rubros de activo y pasivo.

Adicionalmente se informará sobre los métodos de protección de riesgo por variaciones en el tipo de cambio, debido a que en CECCEG no se tienen celebradas operaciones ni registros en moneda extranjera, NO APLICA ESTE APARTADO.

8. Reporte Analítico del Activo:

a) Vida útil o porcentajes de depreciación, deterioro o amortización utilizados en los diferentes tipos de activos:

Se aplica lo establecido en el:

Artículo 34. Los por cientos máximos autorizados, tratándose de activos fijos por tipo de bien son los siguientes:

III. 10% para mobiliario y equipo de oficina.

VI. 25% para automóviles, autobuses, camiones de carga, tractocamiones, montacargas y remolques.

VII. 30% para computadoras personales de escritorio y portátiles; servidores; impresoras, lectores ópticos, graficadores, lectores de código de barras, digitalizadores, unidades de almacenamiento externo y concentradores de redes de cómputo.

b) Cambios en el porcentaje de depreciación o valor residual de los activos:

NO APLICA

CENTRO DE EVALUACIÓN Y CONTROL DE CONFIANZA DEL ESTADO DE GUANAJUATO

c) Importe de los gastos capitalizados en el ejercicio, tanto financieros como de investigación y desarrollo: NO APLICA

d) Riesgos por tipo de cambio o tipo de interés de las inversiones financieras: NO APLICA

e) Valor activado en el ejercicio de los bienes construidos por la entidad:

El bien construido por la entidad ha sido activado por el importe de \$111,912,833.81 (Ciento once millones novecientos doce mil ochocientos treinta y tres pesos 81/100 mn).

f) Otras circunstancias de carácter significativo que afecten el activo, tales como bienes en garantía, señalados en embargos, litigios, títulos de inversiones entregados en garantías, baja significativa del valor de inversiones financieras, etc.:

NO APLICA.

g) Desmantelamiento de Activos, procedimientos, implicaciones, efectos contables: NO APLICA

h) Administración de activos; planeación con el objetivo de que el ente los utilice de manera más efectiva:

8.1 Adicionalmente, se deben incluir las explicaciones de las principales variaciones en el activo, en cuadros comparativos como sigue:

a) Inversiones en valores: NO APLICA

b) Patrimonio de Organismos descentralizados de Control Presupuestario Indirecto:

NO APLICA

c) Inversiones en empresas de participación mayoritaria:

NO APLICA

d) Inversiones en empresas de participación minoritaria:

NO APLICA

e) Patrimonio de organismos descentralizados de control presupuestario directo, según corresponda:

NO APLICA

9. Fideicomisos, Mandatos y Análogos:

a) Por ramo administrativo que los reporta:

NO APLICA

b) Enlistar los de mayor monto de disponibilidad, relacionando aquéllos que conforman el 80% de las disponibilidades:

NO APLICA

CENTRO DE EVALUACIÓN Y CONTROL DE CONFIANZA DEL ESTADO DE GUANAJUATO

10. Reporte de la Recaudación:

- a) Análisis del comportamiento de la recaudación correspondiente al ente público o cualquier tipo de ingreso, de forma separada los ingresos locales de los federales a marzo de 2016:

Estado Analítico de Ingresos Por Fuente de Financiamiento	Ingreso					Diferencia (6 = 5 - 1)
	Estimado	Ampliaciones y Reducciones	Modificado	Devengado	Recaudado	
	(1)	(2)	(3= 1 + 2)	(4)	(5)	
Ingresos Propios	9,500,000.00	9,552,209.55	19,052,209.55	3,718,296.00	3,718,296.00	- 5,781,704.00
Productos	500,000.00	-	500,000.00	230,137.54	230,137.54	- 269,862.46
Productos tipo corriente	500,000.00	-	500,000.00	230,137.54	230,137.54	- 269,862.46
Aprovechamientos	9,000,000.00	9,552,209.55	18,552,209.55	3,488,158.46	3,488,158.46	- 5,511,841.54
Aprovechamientos tipo corriente	9,000,000.00	-	9,000,000.00	2,538,900.00	2,538,900.00	- 6,461,100.00
Aprovechamientos no comprendidos en Trans., Asignaciones, Subsidios y Trans. Internas y Asig a Sector Público	-	9,552,209.55	9,552,209.55	949,258.46	949,258.46	949,258.46
Recurso Federales	-	-	-	-	-	-
Participaciones y Aportaciones	-	-	-	-	-	-
Aportaciones	-	-	-	-	-	-
Recurso Estatales	76,980,027.83	2,684,554.43	79,664,582.26	17,874,012.41	17,874,012.41	- 59,106,015.42
Participaciones y Aportaciones	-	-	-	-	-	-
Aportaciones	-	-	-	-	-	-
Trans., Asignaciones, Subsidios y Trans. Internas y Asig a Sector Público	76,980,027.83	2,684,554.43	79,664,582.26	17,874,012.41	17,874,012.41	- 59,106,015.42
	76,980,027.83	2,684,554.43	79,664,582.26	17,874,012.41	17,874,012.41	- 59,106,015.42
	-	-	-	-	-	-
	-	-	-	-	-	-
	-	-	-	-	-	-
Total	86,480,027.83	12,236,763.98	98,716,791.81	21,592,308.41	21,592,308.41	-
				Ingresos excedentes¹		-

11. Información sobre la Deuda y el Reporte Analítico de la Deuda:

- a) Utilizar al menos los siguientes indicadores: deuda respecto al PIB y deuda respecto a la recaudación tomando, como mínimo, un periodo igual o menor a 5 años.

NO APLICA NO EXISTE ENDEUDAMIENTO

- b) Información de manera agrupada por tipo de valor gubernamental o instrumento financiero en la que se consideren intereses, comisiones, tasa, perfil de vencimiento y otros gastos de la deuda.

NO APLICA, NO EXISTE ENDEUDAMIENTO

CENTRO DE EVALUACIÓN Y CONTROL DE CONFIANZA DEL ESTADO DE GUANAJUATO

12. Calificaciones otorgadas:

Informar, tanto del ente público como cualquier transacción realizada, que haya sido sujeta a una calificación crediticia:

NO APLICA

13. Medidas de desempeño financiero, metas y alcance:

PRESUPUESTO EJERCIDO / PRESUPUESTO MODIFICADO = % DEL PPTO. POR EJERCER, LA META ES EJERCER EL 100% DEL PRESUPUESTADO MODIFICADO OPTIMIZANDO LOS RECURSOS.

14. Información por Segmentos:

NO APLICA

15. Eventos Posteriores al Cierre:

NO APLICA

16. Partes Relacionadas:

Se debe establecer por escrito que no existen partes relacionadas que pudieran ejercer influencia significativa sobre la toma de decisiones financieras y operativas:

NO APLICA, NO EXISTEN RELACIONADAS.

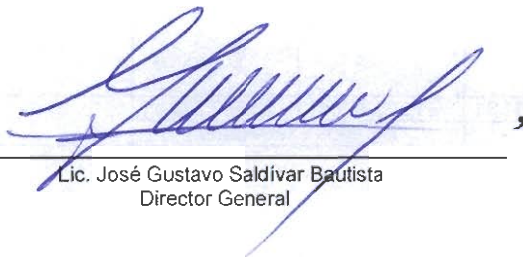

Lic. José Gustavo Saldivar Bautista
Director General

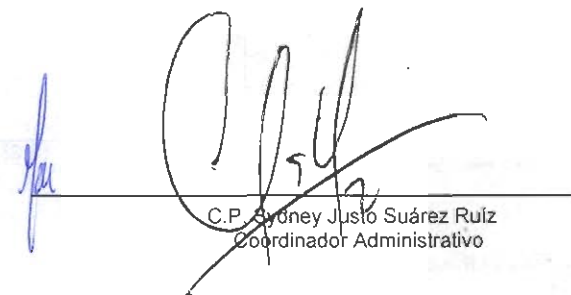

C.P. Sydney Justo Suárez Ruiz
Coordinador Administrativo



Información Presupuestaria

CUENTA PÚBLICA
GUANAJUATO 2016

ESTADO ANALÍTICO DE INGRESOS
POR FUENTE DE FINANCIAMIENTO Y FUENTE DE FINANCIAMIENTO/RUBRO
 Del 1 de Enero al 31 de marzo de 2016

Ente Público: CENTRO DE EVALUACION Y CONTROL DE CONFIANZA DEL ESTADO DE GUANAJUATO

Rubro de Ingresos	Ingreso					Diferencia (6 = 5 - 1)
	Estimado	Ampliaciones y Reducciones	Modificado	Devengado	Recaudado	
	(1)	(2)	(3= 1 + 2)	(4)	(5)	
Impuestos	-	-	-	-	-	-
Cuotas y Aportaciones de Seguridad Social	-	-	-	-	-	-
Contribuciones de Mejoras	-	-	-	-	-	-
Derechos	-	-	-	-	-	-
Productos	500,000.00	-	500,000.00	230,137.54	230,137.54	269,862.46
Aprovechamientos	9,000,000.00	9,552,209.55	18,552,209.55	3,488,158.46	3,488,158.46	5,511,841.54
Ingresos por Ventas de Bienes y Servicios	-	-	-	-	-	-
Participaciones y Aportaciones	-	-	-	-	-	-
Transferencias, Asignaciones, Subsidios y Otras Ayudas	76,980,027.83	2,684,554.43	79,664,582.26	17,874,012.41	17,874,012.41	59,106,015.42
Ingresos Derivados de Financiamientos	-	-	-	-	-	-
Total	86,480,027.83	12,236,763.98	98,716,791.81	21,592,308.41	21,592,308.41	
				Ingresos excedentes ¹		

Estado Analítico de Ingresos Por Fuente de Financiamiento	Ingreso					Diferencia (6 = 5 - 1)
	Estimado	Ampliaciones y Reducciones	Modificado	Devengado	Recaudado	
	(1)	(2)	(3= 1 + 2)	(4)	(5)	
Ingresos Propios	9,500,000.00	9,552,209.55	19,052,209.55	3,718,296.00	3,718,296.00	5,781,704.00
Productos	500,000.00	-	500,000.00	230,137.54	230,137.54	269,862.46
Productos tipo corriente	500,000.00	-	500,000.00	230,137.54	230,137.54	269,862.46
Aprovechamientos	9,000,000.00	9,552,209.55	18,552,209.55	3,488,158.46	3,488,158.46	5,511,841.54
Aprovechamientos tipo corriente	9,000,000.00	-	9,000,000.00	2,538,900.00	2,538,900.00	6,461,100.00
Aprovechamientos no comprendidos en Trans., Asignaciones, Subsidios y Trans. Internas y Asig a Sector Publico	-	9,552,209.55	9,552,209.55	949,258.46	949,258.46	949,258.46
Recurso Federales	-	-	-	-	-	-
Participaciones y Aportaciones	-	-	-	-	-	-
Aportaciones	-	-	-	-	-	-
Recurso Estatales	76,980,027.83	2,684,554.43	79,664,582.26	17,874,012.41	17,874,012.41	59,106,015.42
Participaciones y Aportaciones	-	-	-	-	-	-
Aportaciones	-	-	-	-	-	-
Trans., Asignaciones, Subsidios y Trans. Internas y Asig a Sector Publico	76,980,027.83	2,684,554.43	79,664,582.26	17,874,012.41	17,874,012.41	59,106,015.42
Trans. Internas y Asig a Sector Publico	76,980,027.83	2,684,554.43	79,664,582.26	17,874,012.41	17,874,012.41	59,106,015.42
	-	-	-	-	-	-
	-	-	-	-	-	-
	-	-	-	-	-	-
Total	86,480,027.83	12,236,763.98	98,716,791.81	21,592,308.41	21,592,308.41	
				Ingresos excedentes ¹		

Bajo protesta de decir verdad declaramos que los Estados Financieros y sus Notas son razonablemente correctos y responsabilidad del emisor

¹ Los ingresos excedentes se presentan para efectos de cumplimiento de la Ley General de Contabilidad Gubernamental y el importe reseñado debe ser siempre mayor a cero

 Lic. José Gustavo Saldivar Bautista
 Director General

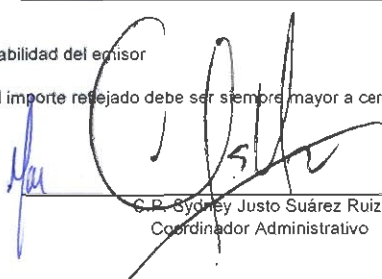

 C.P. Sydney Justo Suárez Ruiz
 Coordinador Administrativo

Estado Analítico del Ejercicio del Presupuesto de Egresos
Clasificación Administrativa
Del 1 de enero al 31 de marzo de 2016

Ente Público: CENTRO DE EVALUACION Y CONTROL DE CONFIANZA DEL ESTADO DE GUANAJUATO

Concepto	Egresos							Subejercicio 6 = (3 - 5)
	Aprobado	Ampliaciones/ (Reducciones)	Modificado	Comprometido	Devengado	Ejercido	Pagado	
	1	2	3 = (1 + 2)	4	5	6	7	
Entidades Paraestatales	86,480,027.83	12,236,763.98	98,716,791.81	18,084,382.57	15,074,103.68	15,074,103.68	15,074,103.68	83,642,688.13
Total del Gasto	86,480,027.83	12,236,763.98	98,716,791.81	18,084,382.57	15,074,103.68	15,074,103.68	15,074,103.68	83,642,688.13

Bajo protesta de decir verdad declaramos que los Estados Financieros y sus Notas son razonablemente correctos y responsabilidad del emisor



Lic. José Gustavo Saldívar Bautista
Director General

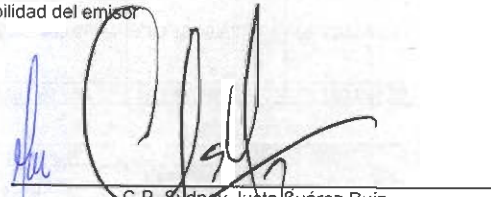

C.P. Sydney Justo Suárez Ruiz
Coordinador Administrativo

**ESTADO ANALÍTICO DEL EJERCICIO DEL PRESUPUESTO DE EGRESOS
CLASIFICACIÓN POR OBJETO DEL GASTO (CAPÍTULO Y CONCEPTO)**

Del 1 de enero al 31 de marzo de 2016

Ente Público: **CENTRO DE EVALUACION Y CONTROL DE CONFIANZA DEL ESTADO DE GUANAJUATO**

Concepto	Egresos							Subejercicio
	Aprobado	Ampliaciones/ (Reducciones)	Modificado	Comprometido	Devengado	Ejercido	Pagado	
	1	2	3 = (1 + 2)	4	5	6	7	
Servicios Personales	72,717,947.00	2,648,931.32	75,366,878.32	16,476,800.03	13,514,058.73	13,514,058.73	13,514,058.73	61,852,819.59
Remuneraciones al Personal de Carácter Permanente	19,510,872.00	568,200.00	20,079,072.00	4,960,160.12	4,005,987.64	4,005,987.64	4,005,987.64	16,073,084.36
Remuneraciones Adicionales y Especiales	27,930,543.00	258,567.84	28,189,110.84	4,810,089.09	3,876,839.69	3,876,839.69	3,876,839.69	24,312,271.15
Seguridad Social	6,575,715.00	172,632.00	6,748,347.00	1,484,984.50	1,197,394.58	1,197,394.58	1,197,394.58	5,550,952.42
Otras Prestaciones Sociales y Economicas	18,679,559.00	1,649,027.48	20,328,586.48	5,221,566.32	4,433,836.82	4,433,836.82	4,433,836.82	15,894,749.66
Pago de Estimulos a Servidores Publicos	21,258.00	504.00	21,762.00	-	-	-	-	21,762.00
Materiales y Suministros	4,445,000.00	1,474,233.79	5,919,233.79	517,239.83	517,239.83	517,239.83	517,239.83	5,401,993.96
Materiales de Administracion, Emision de Documento	384,000.00	-	384,000.00	434.68	434.68	434.68	434.68	383,565.32
Alimentos y Utensilios	1,000.00	-	1,000.00	-	-	-	-	1,000.00
Materiales y Articulos de Construcción y Reparación	52,500.00	-	52,500.00	-	-	-	-	52,500.00
Productos Químicos, Farmacéuticos y de Laboratorio	3,410,000.00	1,473,256.17	4,883,256.17	479,382.43	479,382.43	479,382.43	479,382.43	4,403,873.74
Combustibles, Lubricantes y Aditivos	400,000.00	-	400,000.00	34,805.10	34,805.10	34,805.10	34,805.10	365,194.90
Vestuario, Blancos y Prendas de Protección y Artículos	4,000.00	-	4,000.00	-	-	-	-	4,000.00
Materiales y Suministros para Seguridad	10,000.00	-	10,000.00	-	-	-	-	10,000.00
Herramientas, Refacciones y Accesorios menores	183,500.00	977.62	184,477.62	2,617.62	2,617.62	2,617.62	2,617.62	181,860.00
Servicios Generales	9,267,088.83	8,113,598.87	17,380,687.70	1,090,342.71	1,042,805.12	1,042,805.12	1,042,805.12	16,337,882.58
Servicios Básicos	1,592,000.00	1,644,209.55	3,236,209.55	301,935.87	301,935.87	301,935.87	301,935.87	2,934,273.68
Servicios de Arrendamientos	1,131,530.00	1,131,530.00	2,263,060.00	24,176.69	24,176.69	24,176.69	24,176.69	2,238,883.31
Servicios, Profesionales, Científicos, Técnicos y	1,320,000.00	1,320,000.00	2,640,000.00	112,002.20	112,002.20	112,002.20	112,002.20	2,527,997.80
Servicios Financieros, Bancarios y Comerciales	122,000.00	122,000.00	244,000.00	-	-	-	-	244,000.00
Servicio de Instalacion, Reparación, Mantenimiento	1,588,000.00	1,588,000.00	3,176,000.00	258,874.44	258,874.44	258,874.44	258,874.44	2,917,125.56
Servicio de Traslado y Viáticos	1,013,213.83	1,012,236.21	2,025,450.04	31,865.69	31,865.69	31,865.69	31,865.69	1,993,584.35
Servicios Oficiales	1,240,000.00	1,240,000.00	2,480,000.00	93,903.00	93,903.00	93,903.00	93,903.00	2,386,097.00
Otros Servicios Generales	1,260,345.00	55,623.11	1,315,968.11	267,584.82	220,047.23	220,047.23	220,047.23	1,095,920.88
Transferencias, Asignaciones, subsidios y otras	49,992.00	-	49,992.00	-	-	-	-	49,992.00
Pensiones y jubilaciones	49,992.00	-	49,992.00	-	-	-	-	6,693.58
Total del Gasto	86,480,027.83	12,236,763.98	98,716,791.81	18,084,382.57	15,074,103.68	15,074,103.68	15,074,103.68	83,642,688.13

Bajo protesta de decir verdad declaramos que los Estados Financieros y sus Notas son razonablemente correctos y responsabilidad del emisor



Lic. José Gustavo Saldívar Bautista
Director General

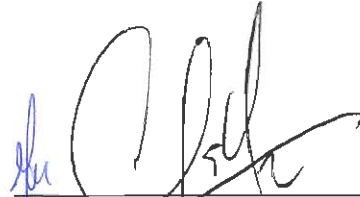

C.P. Sydney Justo Suárez Ruiz
Coordinador Administrativo

ESTADO ANALÍTICO DEL EJERCICIO DEL PRESUPUESTO DE EGRESOS
CLASIFICACIÓN ECONÓMICA (POR TIPO DE GASTO)
 Del 1 de enero al 31 de marzo de 2016

Ente Público: CENTRO DE EVALUACION Y CONTROL DE CONFIANZA DEL ESTADO DE GUANAJUATO

Concepto	Egresos							Subejercicio
	Aprobado	Ampliaciones/ (Reducciones)	Modificado	Comprometido	Devengado	Ejercido	Pagado	
	1	2	3 = (1 + 2)	4	5	6	7	
Gasto Corriente	86,470,027.83	12,236,763.98	98,706,791.81	18,084,382.57	15,074,103.68	15,074,103.68	15,074,103.68	83,632,688.13
Gasto de Capital	10,000.00	-	10,000.00	-	-	-	-	10,000.00
Fuentes Financieras	-	-	-	-	-	-	-	-
Total del Gasto	86,480,027.83	12,236,763.98	98,716,791.81	18,084,382.57	15,074,103.68	15,074,103.68	15,074,103.68	83,642,688.13

Bajo protesta de decir verdad declaramos que los Estados Financieros y sus Notas son razonablemente correctos y responsabilidad del emisor

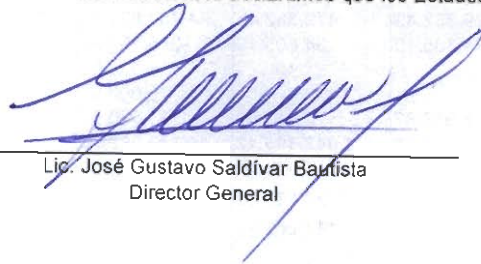

 Lic. José Gustavo Saldivar Bautista
 Director General

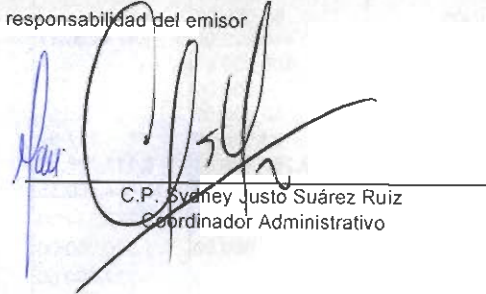

 C.P. Sydney Justo Suárez Ruiz
 Coordinador Administrativo

ESTADO ANALÍTICO DEL EJERCICIO DEL PRESUPUESTO DE EGRESOS
 CLASIFICACIÓN FUNCIONAL (FINALIDAD Y FUNCIÓN)
 Del 01 de Enero al 31 de marzo 2016

Ente Público: CENTRO DE EVALUACION Y CONTROL DE CONFIANZA DEL ESTADO DE GUANAJUATO

Concepto	Egresos							Subejercicio $\theta = (3 - 4)$
	Aprobado	Ampliaciones/ (Reducciones)	Modificado	Comprometido	Devengado	Ejercido	Pagado	
	1	2	3 = (1 + 2)	4	5	6	7	
Gobierno	86,480,027.83	12,236,763.98	98,716,791.81	18,084,382.57	15,074,103.68	15,074,103.68	15,074,103.68	83,642,688.13
Asuntos de Orden Público y de Seguridad Interior	86,480,027.83	12,236,763.98	98,716,791.81	18,084,382.57	15,074,103.68	15,074,103.68	15,074,103.68	83,642,688.13
Total del Gasto	86,480,027.83	12,236,763.98	98,716,791.81	18,084,382.57	15,074,103.68	15,074,103.68	15,074,103.68	83,642,688.13

Bajo protesta de decir verdad declaramos que los Estados Financieros y sus Notas son razonablemente correctos y re



Lic. José Gustavo Saldivar Bautista
 Director General

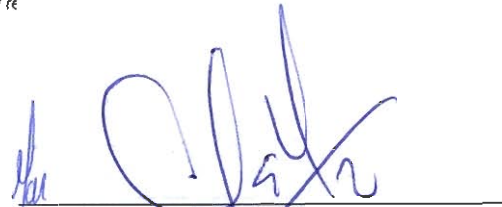

C.P. Sydney Justo Suárez Ruiz
 Coordinador Administrativo

ESTADO ANALÍTICO DEL EJERCICIO DEL PRESUPUESTO DE EGRESOS
ENDEUDAMIENTO NETO
 Del 01 de Enero al 31 de marzo de 2016

Ente Público: CENTRO DE EVALUACION Y CONTROL DE CONFIANZA DEL ESTADO DE GUANAJUATO

Identificación de Crédito o Instrumento	Contratación / Colocación	Amortización	Endeudamiento Neto
	A	B	C = A - B
Créditos Bancarios			
			0
			0
			0
			0
			0
			0
			0
NO APLICA			0
			0
Total Créditos Bancarios	0	0	0
Otros Instrumentos de Deuda			
			0
			0
			0
			0
			0
			0
			0
Total Otros Instrumentos de Deuda	0	0	0
TOTAL	0	0	0

Bajo protesta de decir verdad declaramos que los Estados Financieros y sus Notas son razonablemente correctos y responsabilidad del emisor

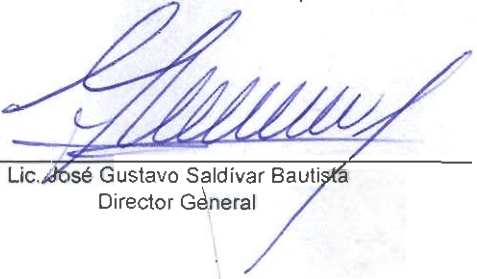
 Lic. José Gustavo Saldivar Bautista
 Director General

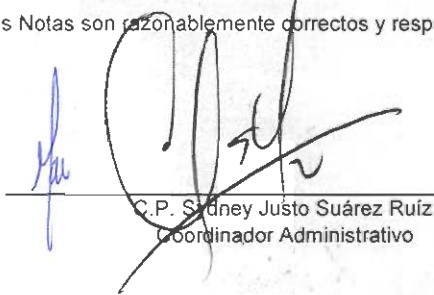
 C.P. Sydney Justo Suárez Ruiz
 Coordinador Administrativo

ESTADO ANALÍTICO DEL EJERCICIO DEL PRESUPUESTO DE EGRESOS
INDICADORES DE POSTURA FISCAL
 Del 01 de Enero al 31 de marzo del 2016

Ente Público: CENTRO DE EVALUACION Y CONTROL DE CONFIANZA DEL ESTADO DE GUANAJUATO

Concepto	Estimado	Devengado	Pagado ³
I. Ingresos Presupuestarios (I=1+2)	0	0	0
1. Ingresos del Gobierno de la Entidad Federativa ¹	0	0	0
2. Ingresos del Sector Paraestatal ¹	0	0	0
II. Egresos Presupuestarios (II=3+4)	0	0	0
3. Egresos del Gobierno de la Entidad Federativa ²			
4. Egresos del Sector Paraestatal ²			
III. Balance Presupuestario (Superávit o Déficit) (III = I - II)	0	0	0

Concepto	Estimado	Devengado	Pagado ³
III. Balance presupuestario (Superávit o Déficit)	0	0	0
IV. Intereses, Comisiones y Gastos de la Deuda	NO APLICA		
V. Balance Primario (Superávit o Déficit) (V= III - IV)	0	0	0

Concepto	Estimado	Devengado	Pagado ³
A. Financiamiento	0	0	0
B. Amortización de la deuda			
C. Endeudamiento ó desendeudamiento (C = A - B)	0	0	0

Bajo protesta de decir verdad declaramos que los Estados Financieros y sus Notas son razonablemente correctos y responsabilidad del emisor

1 Los Ingresos que se presentan son los ingresos presupuestario totales sin incluir los ingresos por financiamientos. Los Ingresos del Gobierno de la Entidad Federativa corresponden a los del Poder Ejecutivo, Legislativo Judicial y Autónomos

2 Los egresos que se presentan son los egresos presupuestarios totales sin incluir los egresos por amortización. Los egresos del Gobierno de la Entidad Federativa corresponden a los del Poder Ejecutivo, Legislativo, Judicial y Órganos Autónomos

3 Para Ingresos se reportan los ingresos recaudados; para egresos se reportan los egresos pagados

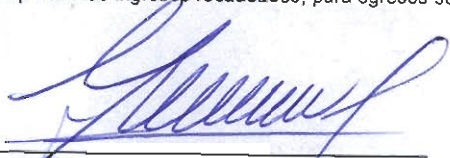
 Lic. José Gustavo Saldivar Bautista
 Director General

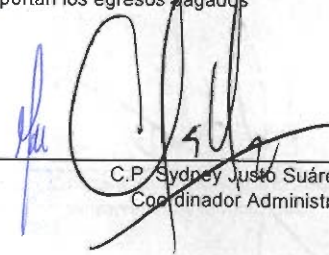
 C.P. Sydney Justo Suárez Ruiz
 Coordinador Administrativo

ESTADO ANALÍTICO DEL EJERCICIO DEL PRESUPUESTO DE EGRESOS
INDICADORES DE POSTURA FISCAL
 Del 01 de Enero al 31 de marzo del 2016

Ente Público: **CENTRO DE EVALUACION Y CONTROL DE CONFIANZA DEL ESTADO DE GUANAJUATO**

Concepto	Estimado	Devengado	Pagado ³
I. Ingresos Presupuestarios (I=1+2)	86,480,027.83	21,592,308.41	21,592,308.41
1. Ingresos del Gobierno de la Entidad Federativa ¹	0	0	0
2. Ingresos del Sector Paraestatal ¹	86,480,027.83	21,592,308.41	21,592,308.41
II. Egresos Presupuestarios (II=3+4)	86,480,027.83	15,074,103.68	15,074,103.68
3. Egresos del Gobierno de la Entidad Federativa ²			
4. Egresos del Sector Paraestatal ²	86,480,027.83	15,074,103.68	15,074,103.68
III. Balance Presupuestario (Superávit o Déficit) (III = I - II)	-	6,518,204.73	6,518,204.73

Concepto	Estimado	Devengado	Pagado ³
III. Balance presupuestario (Superávit o Déficit)	-	6,518,204.73	6,518,204.73
IV. Intereses, Comisiones y Gastos de la Deuda			
V. Balance Primario (Superávit o Déficit) (V= III - IV)	0	6518204.73	6518204.73

Concepto	Estimado	Devengado	Pagado ³
A. Financiamiento	0	0	0
B. Amortización de la deuda			
C. Endeudamiento ó desendeudamiento (C = A - B)	0	0	0

Bajo protesta de decir verdad declaramos que los Estados Financieros y sus Notas son razonablemente correctos y responsabilidad del emisor

1 Los Ingresos que se presentan son los ingresos presupuestario totales sin incluir los ingresos por financiamientos. Los Ingresos del Gobierno de la Entidad Federativa corresponden a los del Poder Ejecutivo, Legislativo Judicial y Autónomos

2 Los egresos que se presentan son los egresos presupuestarios totales sin incluir los egresos por amortización. Los egresos del Gobierno de la Entidad Federativa corresponden a los del Poder Ejecutivo, Legislativo, Judicial y Organos Autónomos

3 Para Ingresos se reportan los ingresos recaudados; para egresos se reportan los egresos pagados

 Lic. José Gustavo Saldívar Bautista
 Director General

 C.P. Roberto García Frías
 Jefe de Recursos Financieros



Información Programática

CUENTA PÚBLICA
GUANAJUATO 2016

GASTO POR CATEGORIA PROGRAMÁTICA

Del 1 de Enero al 31 de marzo 2016

Ente Público: CENTRO DE EVALUACION Y CONTROL DE CONFIANZA DEL ESTADO DE GUANAJUATO

Concepto	Egresos							Subejercicio
	Aprobado	Ampliaciones/ (Reducciones)	Modificado	Comprometid o	Devengado	Ejercido	Pagado	
	1	2	3 = (1 + 2)	4	5	6	7	
Programas								
Subsidios: Sector Social y Privado o Entidades Federativas y Municipios	0	0			0		0	0
Sujetos a Reglas de Operación								0
Otros Subsidios								0
Desempeño de las Funciones	0	0			0		0	0
Prestación de Servicios Públicos								0
Provisión de Bienes Públicos								0
Planeación, seguimiento y evaluación de políticas públicas								0
Promoción y fomento								0
Regulación y supervisión								0
Funciones de las Fuerzas Armadas (Únicamente Gobierno Federal)								0
Específicos								0
Proyectos de Inversión								0
Administrativos y de Apoyo	0	0			0		0	0
Apoyo al proceso presupuestario y para mejorar la eficiencia institucional								0
Apoyo a la función pública y al mejoramiento de la gestión								0
Operaciones ajenas								0
Compromisos	0	0			0		0	0
Obligaciones de cumplimiento de resolución jurisdiccional								0
Desastres Naturales								0
Obligaciones	0	0			0		0	0
Pensiones y jubilaciones								0
Aportaciones a la seguridad social								0
Aportaciones a fondos de estabilización								0
Aportaciones a fondos de inversión y reestructura de pensiones								0
Programas de Gasto Federalizado (Gobierno Federal)	0	0			0		0	0
Gasto Federalizado								0
Participaciones a entidades federativas y municipios								0
Costo financiero, deuda o apoyos a deudores y ahorradores de la banca								0
Adeudos de ejercicios fiscales anteriores								0
Total del Gasto	0	0	0		0		0	0

NO APLICA

Bajo protesta de decir verdad declaramos que los Estados Financieros y sus Notas son razonablemente correctos y responsabilidad del emisor

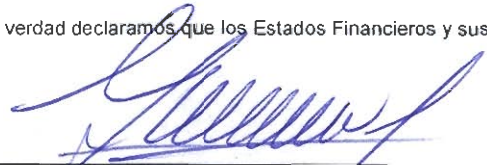

Lic. José Gustavo Saldivar Bautista
Director General

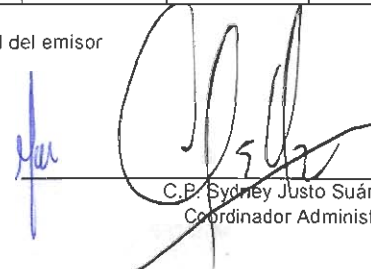

C.P. Sydney Justo Suárez Ruiz
Coordinador Administrativo

PROGRAMAS Y PROYECTOS DE INVERSIÓN
Del 1 de Enero al 31 de marzo 2016

Ente Público: **CENTRO DE EVALUACION Y CONTROL DE CONFIANZA DEL ESTADO DE GUANAJUATO**

Tipo de Programas y Proyectos	Programa o Proyecto	Denominación	UR	Egresos							% Avance Financiero		
				Aprobado	Ampliaciones/ (Reducciones)	Modificado	Comprometid o	Devengado	Ejercido	Pagado	Subejercicio	Devengado/ Aprobado	Devengado/ Modificado
				1	2	3 = (1 + 2)	4	5	6	7	8 = (3 - 5)	5/1	5/3
ADMINISTRACION	G0101	GESTION	0101	13,696,683.35	1,722,467.94	15,619,151.29	118,453.41	0.00	2,967,244.00	2,846,790.59	12,651,907.29	0%	0%
ADMINISTRACION	G0102	MANDO	0101	3,371,495.55	793,427.49	4,164,923.04	70,319.63	0.00	792,343.65	722,024.02	3,372,579.39	0%	0%
ADMINISTRACION	P0712	EVALUACIONES FORTALECIMIENT O INSTITUCIONAL DEL CECCEG	0101	69,211,848.93	9,720,868.55	78,932,717.48	2,821,505.85	0.00	14,324,794.92	11,503,289.07	64,607,922.56	0%	0%
PROYECTO DE INVERSION	Q0317		0101	0.00	0.00	0.00	0.00	0.00	0.00	-6,222.76	6,222.76	0%	0%
Total del Gasto				86,480,027.83	12,236,763.98	98,716,791.81	3,010,278.89	0.00	18,078,159.81	15,067,880.92	80,638,632.00		

Bajo protesta de decir verdad declaramos que los Estados Financieros y sus Notas son razonablemente correctos y responsabilidad del emisor.

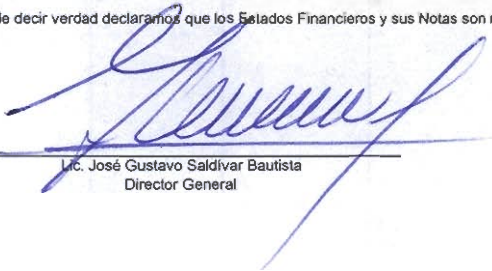
Lic. José Gustavo Saldivar Bautista
Director General

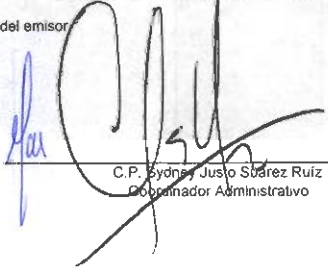

C.P. Sydney Justo Suarez Ruiz
Gobernador Administrativo

INDICADORES PARA RESULTADOS
Del 01 de Enero al 31 de marzo de 2015

Ente Público: CENTRO DE EVALUACION Y CONTROL DE CONFIANZA DEL ESTADO DE GUANAJUATO

Eje	Estrategia Transversal	CATEGORÍA PROGRAMÁTICA					INDICADORES							METAS				PRESUPUESTO (PESOS)					
		F	FN	SF	PP	UR	Denominación del indicador	Nivel	Tipo	Dimensión a Medir	Frecuencia de Medición	Unidad de Medida	Fórmula	Programada	Modificada	Alcanzada	Porcentaje de		Aprobado	Modificado	Devengado	Porcentaje de Presupuesto	
																	Alc. / Prog.	Alc. / Modif.			Dev. / Aprob.	Dev. / Modif.	
4	EFICACIA EN LA OPERATIVIDAD POLICIAL	01	07	04	P0712	3042	Resultados de evaluaciones	Componente	Estrategico	eficacia	mensual	Numero de resultados de exámenes entregados	$\sum_{i=1}^{12} X_i$	7300	7300	2527	0.34616438	0.34616438	N/A	N/A	N/A	N/A	N/A
4	EFICACIA EN LA OPERATIVIDAD POLICIAL	01	07	04	P0712	3042	Emission de certificados Convenios con instituciones de seguridad pública y privada	Componente	Estrategico	eficacia	mensual	Numero de certificados entregados	$\sum_{i=1}^{12} X_i$	4000	4000	1226	0.3065	0.3065	N/A	N/A	N/A	N/A	N/A
4	EFICACIA EN LA OPERATIVIDAD POLICIAL	01	07	04	P0712	3042	EVALUACIONES REALIZADAS DE CONTROL Y CONFIANZA DE LAS INSTANCIAS CONVENIDAS	Componente	Estrategico	eficiencia	mensual	Numeros de convenios realizados	$\sum_{i=1}^{12} X_i$	19	19	19	1	1	N/A	N/A	N/A	N/A	N/A
4	EFICACIA EN LA OPERATIVIDAD POLICIAL	01	07	04	P0712	3042	PERSONAS PROGRAMADAS A EVALUACIÓN DE CONTROL DE CONFIANZA	Proposito	Estrategico	eficacia	mensual	Numeros de evaluaciones realizadas	$\sum_{i=1}^{12} X_i$	7300	7300	1671	0.22890411	0.22890411	N/A	N/A	N/A	N/A	N/A
4	EFICACIA EN LA OPERATIVIDAD POLICIAL	01	07	04	P0712	3042	REPORTES DE INVESTIGACIÓN SOCIOECONÓMICA	Proposito	Estrategico	eficacia	mensual	Numeros de evaluaciones realizadas	$\sum_{i=1}^{12} X_i$	7300	7300	1435	0.19657534	0.19657534	N/A	N/A	N/A	N/A	N/A
4	EFICACIA EN LA OPERATIVIDAD POLICIAL	01	07	04	P0712	3042	REPORTES DE LABORATORIO	Proposito	Estrategico	eficacia	mensual	Numeros de evaluaciones realizadas	$\sum_{i=1}^{12} X_i$	7300	7300	1463	0.20041096	0.20041096	N/A	N/A	N/A	N/A	N/A
4	EFICACIA EN LA OPERATIVIDAD POLICIAL	01	07	04	P0712	3042	REPORTES DE MÉDICO	Proposito	Estrategico	eficacia	mensual	Numeros de evaluaciones realizadas	$\sum_{i=1}^{12} X_i$	7300	7300	1387	0.18726027	0.18726027	N/A	N/A	N/A	N/A	N/A
4	EFICACIA EN LA OPERATIVIDAD POLICIAL	01	07	04	P0712	3042	REPORTES DE POLIGRAFÍA	Proposito	Estrategico	eficacia	mensual	Numeros de evaluaciones realizadas	$\sum_{i=1}^{12} X_i$	7300	7300	1481	0.20287671	0.20287671	N/A	N/A	N/A	N/A	N/A
4	EFICACIA EN LA OPERATIVIDAD POLICIAL	01	07	04	P0712	3042	REPORTES DE PSICOLOGÍA	Proposito	Estrategico	eficacia	mensual	Numeros de evaluaciones realizadas	$\sum_{i=1}^{12} X_i$	7300	7300	1446	0.19808219	0.19808219	N/A	N/A	N/A	N/A	N/A
Total del Gasto																		0.00	0.00	0.00	0.00	0.00	

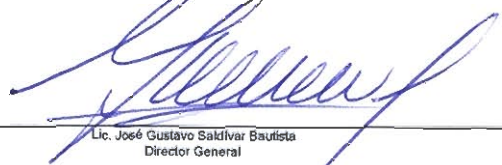
Bajo protesta de decir verdad declaramos que los Estados Financieros y sus Notas son razonablemente correctos y responsabilidad del emisor

Lic. José Gustavo Saldivar Bautista
Director General

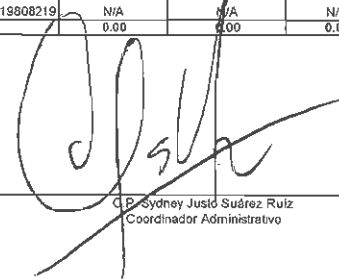

C.P. Sydney Justo Suárez Ruiz
Coordinador Administrativo



Anexos

CUENTA PÚBLICA
GUANAJUATO 2016

RELACIÓN DE ESQUEMAS BURSÁTILES Y DE COBERTURAS FINANCIERAS

Al 31 de marzo de 2016

Ente Público: CENTRO DE EVALUACION Y CONTROL DE CONFIANZA DEL ESTADO DE GUANAJUATO

Instrumentos Financieros	Valor Razonable	Riesgos
	NO APLICA	

Bajo protesta de decir verdad declaramos que los Estados Financieros y sus Notas son razonablemente correctos y responsabilidad del emisor



Lic. José Gustavo Saldívar Bautista
Director General

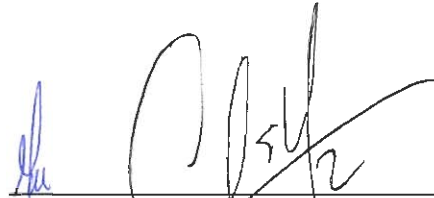

C.P. Sydney Justo Suárez Ruíz
Coordinador Administrativo

RELACIÓN DE CUENTAS BANCARIAS PRODUCTIVAS ESPECÍFICAS

Al 31 de marzo de 2016

Ente Público: CENTRO DE EVALUACION Y CONTROL DE CONFIANZA DEL ESTADO DE GUANAJUATO

Fondo, Programa o Convenio	Datos de la Cuenta Bancaria	
	Institución Bancaria	Número de Cuenta
512828206	BBVA BANCOMER SA DE CV	0189359400
512818101	BBVA BANCOMER SA DE CV	0189359613
415610000	BBVA BANCOMER SA DE CV	0191264672
512828206	BBVA BANCOMER SA DE CV	0194438663
514818101	BBVA BANCOMER SA DE CV	0194895770
515811100	BBVA BANCOMER SA DE CV	0198059373
514828206	BBVA BANCOMER SA DE CV	0195526272
513828906	BBVA BANCOMER SA DE CV	0101061631
515826100	BBVA BANCOMER SA DE CV	0198059497
516811100	BBVA BANCOMER SA DE CV	0103783847
414610000	BBVA BANCOMER SA DE CV	0104990013

Bajo protesta de decir verdad declaramos que los Estados Financieros y sus Notas son razonablemente correctos y responsabilidad del emisor

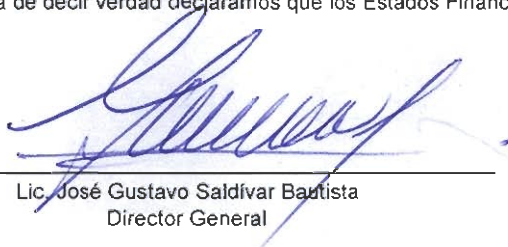
 Lic. José Gustavo Saldivar Bautista
 Director General

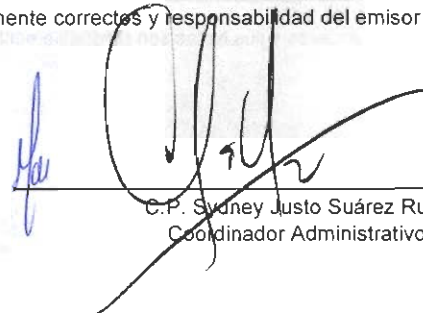
 C.P. Sydney Justo Suárez Ruiz
 Coordinador Administrativo



Relación Bienes Muebles

RELACIÓN DE BIENES MUEBLES QUE COMPONEN EL PATRIMONIO

Al 31 de marzo de 2016

(Pesos)

Ente Público: CENTRO DE EVALUACIÓN Y CONTROL DE CONFIANZA DEL ESTADO DE GUANAJUATO

Código	Descripción del Bien Mueble	Valor en libros
1241151100	MUEBLES DE OFICINA Y ESTANTERÍA	4,466,066
101000040	SISTEMA DE ARCHIVO MOVIL	276,022
101000490	SILLA PARA LABORATORIO	1,264
101000590	ANAQUEL CON 7 ENTREPAÑOS	1,725
101000600	ANAQUEL CON 7 ENTREPAÑOS	1,725
101000610	ANAQUEL CON 7 ENTREPAÑOS	1,725
101000620	ANAQUEL CON 7 ENTREPAÑOS	1,725
101000630	ANAQUEL CON 7 ENTREPAÑOS	1,725
101000640	ANAQUEL CON 7 ENTREPAÑOS	1,725
101000650	ANAQUEL CON 7 ENTREPAÑOS	1,725
101000660	ANAQUEL CON 7 ENTREPAÑOS	1,725
101000670	ANAQUEL CON 7 ENTREPAÑOS	1,725
101000680	ESCRITORIO EN "L"	3,444
101000681	ARCHIVERO MOVIL	1,474
101000690	ESCRITORIO EN "L"	3,444
101000691	ARCHIVERO MOVIL	1,474
101000700	ESCRITORIO EN "L"	3,444
101000701	ARCHIVERO MOVIL	1,474
101000710	ESCRITORIO EN "L"	3,444
101000711	ARCHIVERO MOVIL	1,474
101000720	ESCRITORIO EN "L"	3,444
101000721	ARCHIVERO MOVIL	1,474
101000730	ESCRITORIO EN "L"	3,444
101000731	ARCHIVERO MOVIL	1,474
101000740	CONJUNTO EJECUTIVO TRIZZA	5,595
101000750	CONJUNTO EJECUTIVO TRIZZA	5,595
101000760	MESA MULTIUSOS	1,112
101000770	MESA MULTIUSOS	1,112
101000780	MESA MULTIUSOS	1,112
101000790	MESA MULTIUSOS	1,112
101000800	ESCRITORIO EN "L"	5,808
101000810	ESCRITORIO EN "L"	5,808
101000820	ESCRITORIO EN "L"	5,808
101000830	ESCRITORIO EN "L"	5,808
101000840	ESCRITORIO EN "L"	5,808
101000850	ESCRITORIO EN "L"	5,808
101000860	ESCRITORIO EN "L"	5,808
101000870	ESCRITORIO EN "L"	5,808
101000880	ARCHIVERO DE 4 GAVETAS RETRACTILES	13,201
101000890	ARCHIVERO DE 4 GAVETAS RETRACTILES	13,201
101000900	ARCHIVERO DE 4 GAVETAS RETRACTILES	13,201
101000910	ARCHIVERO DE 4 GAVETAS RETRACTILES	13,201

101000920	ARCHIVERO DE 4 GAVETAS RETRACTILES	13,201
101000930	ARCHIVERO DE 4 GAVETAS RETRACTILES	13,201
101000940	ARCHIVERO DE 4 GAVETAS RETRACTILES	13,201
101000950	ARCHIVERO DE 4 GAVETAS RETRACTILES	13,201
101000960	ESCRITORIO SENCILLO RECTO	4,543
101000970	ESCRITORIO SENCILLO RECTO	4,543
101000980	ESCRITORIO SENCILLO RECTO	4,543
101000990	ESCRITORIO SENCILLO RECTO	4,543
101001000	ESCRITORIO SENCILLO RECTO	4,543
101001010	ESCRITORIO SENCILLO RECTO	4,543
101001020	ESCRITORIO SENCILLO RECTO	4,543
101001030	ESCRITORIO SENCILLO RECTO	4,543
101001040	ESCRITORIO SENCILLO RECTO	4,543
101001050	ESCRITORIO SENCILLO RECTO	4,543
101001060	ESCRITORIO SENCILLO RECTO	4,543
101001070	ESCRITORIO SENCILLO RECTO	4,543
101001080	ESCRITORIO SENCILLO RECTO	4,543
101001090	ESCRITORIO SENCILLO RECTO	4,543
101001100	ESCRITORIO SENCILLO RECTO	4,543
101001110	ESCRITORIO SENCILLO RECTO	4,543
101001120	ESCRITORIO SENCILLO RECTO	4,543
101001130	ESCRITORIO SENCILLO RECTO	4,543
101001140	ESTACION DE TRABAJO PARA 4 USUARIOS	19,140
101001150	ARCHIVERO DE 4 GAVETAS	3,962
101001160	ARCHIVERO DE 4 GAVETAS	3,962
101001170	ARCHIVERO DE 4 GAVETAS	3,962
101001180	ARCHIVERO DE 4 GAVETAS	3,962
101001210	LIBRERO DE TRES ENTREPAÑOS	2,847
101001220	LIBRERO DE TRES ENTREPAÑOS	2,847
101001230	LIBRERO DE TRES ENTREPAÑOS	2,847
101001240	LIBRERO DE TRES ENTREPAÑOS	2,847
101001250	LIBRERO DE TRES ENTREPAÑOS	2,847
101001260	LIBRERO DE TRES ENTREPAÑOS	2,847
101001270	LIBRERO DE TRES ENTREPAÑOS	2,847
101001280	LIBRERO DE TRES ENTREPAÑOS	2,847
101001290	LIBRERO DE TRES ENTREPAÑOS	2,847
101001300	LIBRERO DE TRES ENTREPAÑOS	2,847
101001310	LIBRERO DE TRES ENTREPAÑOS	2,847
101001320	LIBRERO DE TRES ENTREPAÑOS	2,847
101001330	LIBRERO DE TRES ENTREPAÑOS	2,847
101001340	CONJUNTO EJECUTIVO	43,402
101001350	SISTEMA DE ARCHIVO MOVIL	881,020
101001500	SISTEMA DE ARCHIVO MOVIL COSTA 6 BATERIAS MOVILES	1,884,420
101001810	MESA PLEGABLE 1.80 X 76	960
101001820	MESA PLEGABLE 1.80 X 76	960
101001830	MESA PLEGABLE 1.80 X 76	960
101001840	MESA PLEGABLE 1.80 X 76	960
101001850	MESA PLEGABLE 1.80 X 76	960
101001860	MESA PLEGABLE 1.80 X 76	960
101001870	MESA PLEGABLE 1.80 X 76	960
101001880	MESA PLEGABLE 1.80 X 76	960
101001890	MESA PLEGABLE 1 80 X 76	960

101001900	MESA PLEGABLE 1 80 X 76	960
101001910	MESA PLEGABLE 1 80 X 76	960
101001920	MESA PLEGABLE 1.80 X 76	960
101001930	MESA PLEGABLE 1.80 X 76	960
101001940	MESA PLEGABLE 1.80 X 76	960
101001950	MESA PLEGABLE 1.80 X 76	960
101002130	ESCRITORIO SENCILLO RECTO	3,480
101002140	ESCRITORIO SENCILLO RECTO	3,480
101002150	CONJUNTO EJECUTIVO	8,213
101002160	CONJUNTO EJECUTIVO	8,213
101002170	CONJUNTO EJECUTIVO	8,213
101002180	CONJUNTO EJECUTIVO	8,213
101002190	CONJUNTO EJECUTIVO	8,213
101002200	CONJUNTO EJECUTIVO	8,213
101002210	CARRO TRANSPORTADOR DE LIBROS	2,610
101002430	SILLA DE VISITA SIN BRAZOS	479
101002440	SILLA DE VISITA SIN BRAZOS	479
101002450	SILLA DE VISITA SIN BRAZOS	479
101002460	SILLA DE VISITA SIN BRAZOS	479
101002530	SILLA DE VISITA SIN BRAZOS	479
101002590	SILLA DE VISITA SIN BRAZOS	479
101002610	SILLA DE VISITA SIN BRAZOS	479
101002630	SILLA DE VISITA SIN BRAZOS	479
101002640	SILLA DE VISITA SIN BRAZOS	479
101002650	SILLA PLEGABLE	421
101002660	SILLA PLEGABLE	421
101002670	SILLA PLEGABLE	421
101002680	SILLA PLEGABLE	421
101002690	SILLA PLEGABLE	421
101002700	SILLA PLEGABLE	421
101002710	SILLA PLEGABLE	421
101002720	SILLA PLEGABLE	421
101002730	SILLA PLEGABLE	421
101002740	SILLA PLEGABLE	421
101002750	SILLA PLEGABLE	421
101002760	SILLA PLEGABLE	421
101002770	SILLA PLEGABLE	421
101002780	SILLA PLEGABLE	421
101002790	SILLA PLEGABLE	421
101002800	SILLA PLEGABLE	421
101002810	SILLA PLEGABLE	421
101002820	SILLA PLEGABLE	421
101002830	SILLA PLEGABLE	421
101002840	SILLA PLEGABLE	421
101002850	SILLA PLEGABLE	421
101002860	SILLA PLEGABLE	421
101002870	SILLA PLEGABLE	421
101002880	SILLA PLEGABLE	421
101002890	SILLA PLEGABLE	421
101002900	SILLA PLEGABLE	421
101002910	SILLA PLEGABLE	421
101002920	SILLA PLEGABLE	421

101002930	SILLA PLEGABLE	421
101002940	SILLA PLEGABLE	421
101002950	SILLA PLEGABLE	421
101002960	SILLA PLEGABLE	421
101002970	SILLA PLEGABLE	421
101002980	SILLA PLEGABLE	421
101002990	SILLA PLEGABLE	421
101003000	SILLA PLEGABLE	421
101003010	SILLA PLEGABLE	421
101003020	SILLA PLEGABLE	421
101003030	SILLA PLEGABLE	421
101003040	SILLA PLEGABLE	421
101003050	SILLA PLEGABLE	421
101003060	SILLA PLEGABLE	421
101003070	SILLA PLEGABLE	421
101003080	SILLA PLEGABLE	421
101003090	SILLA PLEGABLE	421
101003100	SILLA PLEGABLE	421
101003110	SILLA PLEGABLE	421
101003120	SILLA PLEGABLE	421
101003130	SILLA PLEGABLE	421
101003140	SILLA PLEGABLE	421
101003150	SILLA PLEGABLE	421
101003160	SILLA PLEGABLE	421
101003170	SILLA PLEGABLE	421
101003180	SILLA PLEGABLE	421
101003190	SILLA PLEGABLE	421
101003200	SILLA PLEGABLE	421
101003210	SILLA PLEGABLE	421
101003220	SILLA PLEGABLE	421
101003230	SILLA PLEGABLE	421
101003240	SILLA PLEGABLE	421
101003250	SILLA PLEGABLE	421
101003260	SILLA PLEGABLE	421
101003270	SILLA PLEGABLE	421
101003280	SILLA PLEGABLE	421
101003290	SILLA PLEGABLE	421
101003300	SILLA PLEGABLE	421
101003310	SILLA PLEGABLE	421
101003320	SILLA PLEGABLE	421
101003330	SILLA PLEGABLE	421
101003340	SILLA PLEGABLE	421
101003350	SILLA PLEGABLE	421
101003360	SILLA PLEGABLE	421
101003370	SILLA PLEGABLE	421
101003380	SILLA PLEGABLE	421
101003390	SILLA PLEGABLE	421
101003400	SILLA PLEGABLE	421
101003410	SILLA PLEGABLE	421
101003420	SILLA PLEGABLE	421
101003430	SILLA PLEGABLE	421
101003440	SILLA PLEGABLE	421

101003450	SILLA PLEGABLE	421
101003460	SILLA PLEGABLE	421
101003470	SILLA PLEGABLE	421
101003480	SILLA PLEGABLE	421
101003490	SILLA PLEGABLE	421
101003500	SILLA PLEGABLE	421
101003510	SILLA PLEGABLE	421
101003520	SILLA PLEGABLE	421
101003530	SILLA PLEGABLE	421
101003540	SILLA PLEGABLE	421
101003550	BANCO GIRATORIO	1,160
101003560	BANCO GIRATORIO	1,160
101003570	BANCO GIRATORIO	1,160
101003580	SALA DE ESPERA	10,295
101003590	MUEBLE DE RECEPCION	10,730
101003600	VITRINA PARA MEDICO	3,915
101003610	VITRINA PARA MEDICO	3,915
101003620	MODULO DE 23 LUGARES DE MAMPARAS CON CUBIERTAS	4,765
101003621	MAMPARA	4,765
101003622	MAMPARA	4,765
101003623	MAMPARA	4,765
101003624	MAMPARA	4,765
101003625	MAMPARA	4,765
101003626	MAMPARA	4,765
101003627	MAMPARA	4,765
101003628	MAMPARA	4,765
101003629	MAMPARA	4,765
1010036210	MAMPARA	4,765
1010036211	MAMPARA	4,765
1010036212	MAMPARA	4,765
1010036213	MAMPARA	4,765
1010036214	MAMPARA	4,765
1010036215	MAMPARA	4,765
1010036216	MAMPARA	4,765
1010036217	MAMPARA	4,765
1010036218	MAMPARA	4,765
1010036219	MAMPARA	4,765
1010036220	MAMPARA	4,765
1010036221	MAMPARA	4,765
1010036222	MAMPARA	4,765
101003630	CONJUNTO EMPRESARIAL	210,000
101003640	MESA ABATIBLE	1,415
101003650	MESA ABATIBLE	1,415
101003660	MESA ABATIBLE	1,415
101003670	MESA ABATIBLE	1,415
101003680	MESA ABATIBLE	1,415
101003690	MESA ABATIBLE	1,415
101003700	MESA ABATIBLE	1,415
101003710	MESA ABATIBLE	1,415
101003720	MESA ABATIBLE	1,415
101003730	MESA ABATIBLE	1,415
101003740	MESA ABATIBLE	1,415

101003750	MESA ABATIBLE	1,415
101003760	MESA ABATIBLE	1,415
101003770	MESA ABATIBLE	1,415
101003780	MESA ABATIBLE	1,415
101003790	MESA ABATIBLE	1,415
101003800	MESA ABATIBLE	1,415
101003810	MESA ABATIBLE	1,415
101003820	MESA ABATIBLE	1,415
101003830	MESA ABATIBLE	1,415
101003840	MESA ABATIBLE	1,415
101003850	MESA ABATIBLE	1,415
101003860	MESA ABATIBLE	1,415
101003870	MESA ABATIBLE	1,415
101003880	MESA ABATIBLE	1,415
101003890	MESA ABATIBLE	1,415
101003900	MESA ABATIBLE	1,415
101003910	MESA ABATIBLE	1,415
101003920	MESA ABATIBLE	1,415
101003930	MESA ABATIBLE	1,415
101003940	MESA ABATIBLE	1,415
101003950	MESA ABATIBLE	1,415
101003960	MESA ABATIBLE	1,415
101003970	MESA ABATIBLE	1,415
101003980	MESA ABATIBLE	1,415
101003990	MESA ABATIBLE	1,415
101004000	MESA ABATIBLE	1,415
101004010	MESA ABATIBLE	1,415
101004020	MESA ABATIBLE	1,415
101004030	MESA ABATIBLE	1,415
101004040	MESA ABATIBLE	1,415
101004050	MESA ABATIBLE	1,415
101004060	MESA ABATIBLE	1,415
101004070	MESA ABATIBLE	1,415
101004080	MESA ABATIBLE	1,415
101004090	MESA ABATIBLE	1,415
101004100	MESA ABATIBLE	1,415
101004110	MESA ABATIBLE	1,415
101004120	MESA ABATIBLE	1,415
101004130	MESA ABATIBLE	1,415
101004140	SILLA CON PALETA ABATIBLE	1,473
101004150	SILLA CON PALETA ABATIBLE	1,473
101004160	SILLA CON PALETA ABATIBLE	1,473
101004170	SILLA CON PALETA ABATIBLE	1,473
101004180	SILLA CON PALETA ABATIBLE	1,473
101004190	SILLA CON PALETA ABATIBLE	1,473
101004200	SILLA CON PALETA ABATIBLE	1,473
101004210	SILLA CON PALETA ABATIBLE	1,473
101004220	SILLA CON PALETA ABATIBLE	1,473
101004230	SILLA CON PALETA ABATIBLE	1,473
101004240	SILLA CON PALETA ABATIBLE	1,473
101004250	SILLA CON PALETA ABATIBLE	1,473
101004260	SILLA CON PALETA ABATIBLE	1,473

101004270	SILLA CON PALETA ABATIBLE	1,473
101004280	SILLA CON PALETA ABATIBLE	1,473
101004290	SILLA CON PALETA ABATIBLE	1,473
101004300	SILLA CON PALETA ABATIBLE	1,473
101004310	SILLA CON PALETA ABATIBLE	1,473
101004320	SILLA CON PALETA ABATIBLE	1,473
101004330	SILLA CON PALETA ABATIBLE	1,473
101004340	SILLA CON PALETA ABATIBLE	1,473
101004350	SILLA CON PALETA ABATIBLE	1,473
101004360	SILLA CON PALETA ABATIBLE	1,473
101004370	SILLA CON PALETA ABATIBLE	1,473
101004380	SILLA CON PALETA ABATIBLE	1,473
101004400	SALA DE ESPERA	6,791
101004410	SILLA EJECUTIVA	1,777
101004420	SILLA EJECUTIVA	1,777
101004430	SILLA EJECUTIVA	1,777
101004440	SILLA EJECUTIVA	1,777
101004450	SILLA EJECUTIVA	1,777
101004460	SILLA EJECUTIVA	1,777
101004470	SILLA EJECUTIVA	1,777
101004480	SILLA EJECUTIVA	1,777
101004490	SILLA EJECUTIVA	1,777
101004500	SILLA EJECUTIVA	1,777
101004510	SILLA EJECUTIVA	1,777
101004520	SILLA EJECUTIVA	1,777
101004530	SILLA EJECUTIVA	1,777
101004540	SILLA EJECUTIVA	1,777
101004550	SILLA EJECUTIVA	1,777
101004560	SILLA EJECUTIVA	1,777
101004570	SILLA EJECUTIVA	1,777
101004580	SILLA EJECUTIVA	1,777
101004590	SILLA EJECUTIVA	1,777
101004600	SILLA EJECUTIVA	1,777
101004610	SILLA EJECUTIVA	1,777
101004620	SILLA EJECUTIVA	1,777
101004630	SILLA EJECUTIVA	1,777
101004640	SILLA EJECUTIVA	1,777
101004650	SILLA EJECUTIVA	1,777
101004660	SILLA EJECUTIVA	1,777
101004670	SILLA EJECUTIVA	1,777
101004680	SILLA EJECUTIVA	1,777
101004690	SILLA EJECUTIVA	1,777
101004700	SILLA EJECUTIVA	1,777
101004710	MESA CIRCULAR PARA JUNTAS	1,119
101004720	SILLA FIJA	556
101004730	SILLA FIJA	556
101004740	SILLA FIJA	556
101004750	SILLA FIJA	556
101004760	SILLA FIJA	556
101004770	SILLA FIJA	556
101004780	SILLA FIJA	556
101004790	SILLA FIJA	556

101004800	SILLA FIJA	556
101004810	SILLA FIJA	556
101004820	SILLA FIJA	556
101004830	SILLA FIJA	556
101004840	SILLA FIJA	556
101004850	SILLA FIJA	556
101004860	SILLA FIJA	556
101004870	SILLA FIJA	556
101004880	SILLA FIJA	556
101004890	SILLA FIJA	556
101004900	SILLA FIJA	556
101004910	SILLA FIJA	556
101004920	SILLA FIJA	556
101004930	SILLA FIJA	556
101004940	SILLA FIJA	556
101004950	SILLA FIJA	556
101004960	SILLA FIJA	556
101004970	SILLA FIJA	556
101004980	SILLA FIJA	556
101004990	SILLA FIJA	556
101005000	SILLA FIJA	556
101005010	SILLA FIJA	556
101005020	SILLA FIJA	556
101005030	SILLA FIJA	556
101005040	SILLA FIJA	556
101005050	SILLA FIJA	556
101005060	SILLA FIJA	556
101005070	SILLA FIJA	556
101005080	SILLA FIJA	556
101005090	SILLA FIJA	556
101005100	SILLA FIJA	556
101005110	SILLA FIJA	556
101005120	SILLA FIJA	556
101005130	SILLA FIJA	556
101005140	SILLA FIJA	556
101005150	SILLA FIJA	556
101005160	SILLA FIJA	556
101005170	SILLA FIJA	556
101005180	SILLA FIJA	556
101005190	SILLA FIJA	556
101005200	SILLA FIJA	556
101005210	SILLA FIJA	556
101005220	SILLA FIJA	556
101005230	SILLA FIJA	556
101005240	SILLA FIJA	556
101005250	SILLA FIJA	556
101005260	SILLA FIJA	556
101005270	SILLA FIJA	556
101005280	SILLA FIJA	556
101005290	SILLA FIJA	556
101005300	SILLA FIJA	556
101005310	SILLA FIJA	556

101005320	SILLA FIJA	556
101005330	SILLA FIJA	556
101005340	SILLA FIJA	556
101005350	SILLA FIJA	556
101005360	SILLA FIJA	556
101005370	SILLA FIJA	556
101005380	SILLA FIJA	556
101005390	SILLA FIJA	556
101005400	SILLA FIJA	556
101005410	SILLA FIJA	556
101005420	SILLA FIJA	556
101005430	SILLA FIJA	556
101005440	SILLA FIJA	556
101005450	SILLA FIJA	556
101005460	SILLA FIJA	556
101005470	SILLA FIJA	556
101005480	SILLA FIJA	556
101005490	SILLA FIJA	556
101005500	SILLA FIJA	556
101005510	SILLA FIJA	556
101005520	SILLA FIJA	556
101005530	SILLA FIJA	556
101005540	SILLA FIJA	556
101005550	SILLA FIJA	556
101005560	SILLA FIJA	556
101005570	SILLA FIJA	556
101005580	SILLA FIJA	556
101005590	SILLA FIJA	556
101005600	SILLA FIJA	556
101005610	SILLA FIJA	556
101005620	SILLA FIJA	556
101005630	SILLA FIJA	556
101005640	SILLA FIJA	556
101005650	SILLA FIJA	556
101005660	SILLA FIJA	556
101005670	SILLA FIJA	556
101005680	SILLA FIJA	556
101005690	SILLA FIJA	556
101005700	SILLA FIJA	556
101005710	SILLA FIJA	556
101005720	SILLON EJECUTIVO	1,565
101005730	SILLON EJECUTIVO	1,565
101005740	SILLON EJECUTIVO	1,565
101005750	SILLON EJECUTIVO	1,565
101005760	SILLON EJECUTIVO	1,565
101005770	SILLON EJECUTIVO	1,565
101005780	SILLON EJECUTIVO	1,565
101005790	SILLON EJECUTIVO	1,565
101005800	SILLON EJECUTIVO	1,565
101005810	SILLON EJECUTIVO	1,565
101005820	SILLON EJECUTIVO	1,565
101005830	SILLON EJECUTIVO	1,565

101005840	SILLON EJECUTIVO	1,565
101005850	LOCKER CASILLERO DE 5 PUERTAS	1,427
101005860	LOCKER CASILLERO DE 5 PUERTAS	1,427
101005870	LOCKER CASILLERO DE 5 PUERTAS	1,427
101005880	LOCKER CASILLERO DE 5 PUERTAS	1,427
101005890	LOCKER CASILLERO DE 5 PUERTAS	1,427
101005900	LOCKER CASILLERO DE 5 PUERTAS	1,427
101005910	LOCKER CASILLERO DE 5 PUERTAS	1,427
101005920	LOCKER CASILLERO DE 5 PUERTAS	1,427
101005930	LOCKER CASILLERO DE 5 PUERTAS	1,427
101005940	LOCKER CASILLERO DE 5 PUERTAS	1,427
101005950	LOCKER CASILLERO DE 5 PUERTAS	1,427
101005960	LOCKER CASILLERO DE 5 PUERTAS	1,427
101005970	LOCKER CASILLERO DE 5 PUERTAS	1,427
101005980	LOCKER CASILLERO DE 5 PUERTAS	1,427
101005990	LOCKER CASILLERO DE 5 PUERTAS	1,427
101006000	LOCKER CASILLERO DE 5 PUERTAS	1,427
101006010	LOCKER CASILLERO DE 5 PUERTAS	1,427
101006020	LOCKER CASILLERO DE 5 PUERTAS	1,427
101006030	LOCKER CASILLERO DE 5 PUERTAS	1,427
101006040	SILLA SECRETARIAL	671
101006050	SILLA SECRETARIAL	671
101006060	SILLA SECRETARIAL	671
101006070	SILLA SECRETARIAL	671
101006080	SILLA SECRETARIAL	671
101006090	SILLA SECRETARIAL	671
101006100	SILLA SECRETARIAL	671
101006110	SILLA SECRETARIAL	671
101006120	SILLA SECRETARIAL	671
101006130	SILLA SECRETARIAL	671
101006140	SILLA SECRETARIAL	671
101006150	SILLA SECRETARIAL	671
101006160	SILLA SECRETARIAL	671
101006170	SILLA SECRETARIAL	671
101006180	SILLA SECRETARIAL	671
101006190	SILLA SECRETARIAL	671
101006200	SILLA SECRETARIAL	671
101006210	SILLA SECRETARIAL	671
101006220	SILLA SECRETARIAL	671
101006230	SILLA SECRETARIAL	671
101006240	SILLA SECRETARIAL	671
101006250	SILLA SECRETARIAL	671
101006260	SILLA SECRETARIAL	671
101006270	SILLA SECRETARIAL	671
101006280	SILLA SECRETARIAL	671
101006290	SILLA SECRETARIAL	671
101006300	SILLA SECRETARIAL	671
101006310	SILLA SECRETARIAL	671
101006320	SILLA SECRETARIAL	671
101006330	SILLA SECRETARIAL	671
101006340	SILLA SECRETARIAL	671
101006350	SILLA SECRETARIAL	671

101006360	SILLA SECRETARIAL	671
101006370	SILLA SECRETARIAL	671
101006380	SILLA SECRETARIAL	671
101006390	SILLA SECRETARIAL	671
101006400	SILLA SECRETARIAL	671
101006410	SILLA SECRETARIAL	671
101006420	SILLA SECRETARIAL	671
101006430	SILLA SECRETARIAL	671
101006440	SILLA SECRETARIAL	671
101006450	SILLA SECRETARIAL	671
101006460	SILLA SECRETARIAL	671
101006470	SILLA SECRETARIAL	671
101006480	SILLA SECRETARIAL	671
101006490	SILLA SECRETARIAL	671
101006500	SILLA SECRETARIAL	671
101006510	SILLA SECRETARIAL	671
101006520	SILLA SECRETARIAL	671
101006530	SILLA SECRETARIAL	671
101006540	SILLA SECRETARIAL	671
101006550	SILLA SECRETARIAL	671
101006560	SILLA SECRETARIAL	671
101006570	SILLA SECRETARIAL	671
101006580	SILLA SECRETARIAL	671
101006590	SILLA SECRETARIAL	671
101006600	SILLA SECRETARIAL	671
101006610	SILLA SECRETARIAL	671
101006620	SILLA SECRETARIAL	671
101006630	SILLA SECRETARIAL	671
101006640	SILLA SECRETARIAL	671
101006650	SILLA SECRETARIAL	671
101006660	SILLA SECRETARIAL	671
101006670	SILLA SECRETARIAL	671
101006680	SILLA SECRETARIAL	671
101006690	SILLA SECRETARIAL	671
101006700	SILLA SECRETARIAL	671
101006710	SILLA SECRETARIAL	671
101006720	SILLA SECRETARIAL	671
101006730	SILLA SECRETARIAL	671
101006740	SILLA SECRETARIAL	671
101006750	SILLA SECRETARIAL	671
101006760	SILLA SECRETARIAL	671
101006770	SILLA SECRETARIAL	671
101006780	SILLA SECRETARIAL	671
101006790	SILLA SECRETARIAL	671
101006800	SILLA SECRETARIAL	671
101006810	SILLA SECRETARIAL	671
101006820	SILLA SECRETARIAL	671
101006830	SILLA SECRETARIAL	671
101006840	SILLA SECRETARIAL	671
101006850	SILLA SECRETARIAL	671
101006860	SILLA SECRETARIAL	671
101006870	SILLA SECRETARIAL	671

101006880	SILLA SECRETARIAL	671
101006890	SILLA SECRETARIAL	671
101006900	SILLA SECRETARIAL	671
101006910	SILLA SECRETARIAL	671
101006920	SILLA SECRETARIAL	671
101006930	SILLA SECRETARIAL	671
101006940	SILLA SECRETARIAL	671
101006960	SILLA SECRETARIAL	671
101006970	SILLA SECRETARIAL	671
101006980	SILLA SECRETARIAL	671
101006990	SILLA SECRETARIAL	671
101007000	SILLA SECRETARIAL	671
101007010	SILLA SECRETARIAL	671
101007020	SILLA SECRETARIAL	671
101007030	SILLA SECRETARIAL	671
101007040	SILLA SECRETARIAL	671
101007050	SILLA SECRETARIAL	671
101007060	ESCRITORIO CURVO EN "L"	4,326
101007070	ESCRITORIO CURVO EN "L"	4,326
101007080	ESCRITORIO CURVO EN "L"	4,326
101007090	ESCRITORIO CURVO EN "L"	4,326
101007100	ESCRITORIO CURVO EN "L"	4,326
101007110	ESCRITORIO CURVO EN "L"	4,326
101007120	ESCRITORIO CURVO EN "L"	4,326
101007130	ESCRITORIO CURVO EN "L"	4,326
101007140	ESCRITORIO CURVO EN "L"	4,326
101007150	ESCRITORIO CURVO EN "L"	4,326
101007160	ESCRITORIO CURVO EN "L"	4,326
101007170	ESCRITORIO CURVO EN "L"	4,326
101007180	ESCRITORIO CURVO EN "L"	4,326
101007190	ESCRITORIO CURVO EN "L"	4,326
101007200	ESCRITORIO CURVO EN "L"	4,326
101007210	ESCRITORIO CURVO EN "L"	4,326
101007220	ESCRITORIO CURVO EN "L"	4,326
101007230	ESCRITORIO CURVO EN "L"	4,326
101007240	ESCRITORIO CURVO EN "L"	4,326
101007250	ESCRITORIO CURVO EN "L"	4,326
101007260	MESA DE TRABAJO RECTANGULAR	935
101007270	MESA DE TRABAJO RECTANGULAR	935
101007280	MESA DE TRABAJO RECTANGULAR	935
101007290	MESA DE TRABAJO RECTANGULAR	935
101007300	MESA DE TRABAJO RECTANGULAR	935
101007310	MESA DE TRABAJO RECTANGULAR	935
101007320	MESA DE TRABAJO RECTANGULAR	935
101007330	MESA DE TRABAJO RECTANGULAR	935
101007340	MESA DE TRABAJO RECTANGULAR	935
101007350	MESA DE TRABAJO RECTANGULAR	935
101007360	MESA DE TRABAJO RECTANGULAR	935
101007370	MESA DE TRABAJO RECTANGULAR	935
101007380	MESA DE TRABAJO RECTANGULAR	935
101007390	MESA DE TRABAJO RECTANGULAR	935
101007400	MESA DE TRABAJO RECTANGULAR	935

101007410	LIBRERO ABIERTO DE 4 ENTREPAÑOS	1,933
101007420	LIBRERO ABIERTO DE 4 ENTREPAÑOS	1,933
101007430	LIBRERO ABIERTO DE 4 ENTREPAÑOS	1,933
101007440	ARCHIVERO EASY 6 PTAS RETRACTILES	10,027
101007450	ARCHIVERO EASY 6 PTAS RETRACTILES	10,027
101007460	ARCHIVERO EASY 6 PTAS RETRACTILES	10,027
101007470	ARCHIVERO EASY 6 PTAS RETRACTILES	10,027
101007480	ARCHIVERO EASY 6 PTAS RETRACTILES	10,027
101007490	ARCHIVERO EASY 6 PTAS RETRACTILES	10,027
101007500	MESA MULTIUSOS	1,305
101007510	MESA MULTIUSOS	1,305
101007520	MESA MULTIUSOS	1,305
101007530	MESA MULTIUSOS	1,305
101007540	MESA MULTIUSOS	1,305
101007550	MESA MULTIUSOS	1,305
101009110	MESA CIRCULAR PARA JUNTAS	1,460
101009120	MESA CIRCULAR PARA JUNTAS	1,460
101009130	MESA MULTIUSOS	1,115
101009140	MESA MULTIUSOS	1,115
101009150	MESA MULTIUSOS	1,115
101009160	MESA MULTIUSOS	1,115
101009170	MESA MULTIUSOS	1,115
101009180	MESA MULTIUSOS	1,115
101009190	MESA MULTIUSOS	1,115
101009200	MESA MULTIUSOS	1,115
101009210	MESA MULTIUSOS	1,115
101009220	MESA MULTIUSOS	1,115
101009230	MESA MULTIUSOS	1,115
101009240	MESA MULTIUSOS	1,115
101009250	MESA MULTIUSOS	1,115
101009260	MESA MULTIUSOS	1,115
101009270	MESA MULTIUSOS	1,115
101009280	MESA MULTIUSOS	1,115
101009290	MESA MULTIUSOS	1,115
101009300	MESA MULTIUSOS	1,115
101009310	MESA MULTIUSOS	1,115
101009320	SILLA PARA LABORATORIO	1,168
101009330	SILLA PARA LABORATORIO	1,168
101009340	MESA DE JUNTAS RECTANGULAR	3,050
101009380	BANCO GIRATORIO	528
101009390	BANCO GIRATORIO	528
101009400	BANCO GIRATORIO	528
101009410	BANCO GIRATORIO	528
101009420	BANCO GIRATORIO	528
1241151101	MUEBLES DE OFICINA Y ESTANTERÍA 2010	1,052,196
100000000	SILLA VISITA SIN BRAZOS	371
100000010	SILLA VISITA SIN BRAZOS	371
100000030	SILLA VISITA SIN BRAZOS	371
100000040	SILLA VISITA SIN BRAZOS	371
100000050	SILLA VISITA SIN BRAZOS	371
100000060	SILLA VISITA SIN BRAZOS	371
100000090	SILLA VISITA SIN BRAZOS	371

100000100	SILLA VISITA SIN BRAZOS	371
100000110	SILLA VISITA SIN BRAZOS	371
100000120	SILLA VISITA SIN BRAZOS	371
100000130	SILLA VISITA SIN BRAZOS	371
100000140	SILLA VISITA SIN BRAZOS	371
100000150	SILLA VISITA SIN BRAZOS	371
100000170	SILLA VISITA SIN BRAZOS	371
100000180	SILLA VISITA SIN BRAZOS	371
100000190	SILLA VISITA SIN BRAZOS	371
100000200	SILLA VISITA SIN BRAZOS	371
100000210	SILLA VISITA SIN BRAZOS	371
100000220	SILLA VISITA SIN BRAZOS	371
100000240	SILLA VISITA SIN BRAZOS	371
100000250	SILLA VISITA SIN BRAZOS	371
100000260	SILLA VISITA SIN BRAZOS	371
100000270	SILLA VISITA SIN BRAZOS	371
100000280	SILLA VISITA SIN BRAZOS	371
100000750	CESTO DE BASURA	247
100000760	CESTO DE BASURA	247
100000770	CESTO DE BASURA	247
100000780	CESTO DE BASURA	247
100000790	CESTO DE BASURA	247
100000800	CESTO DE BASURA	247
100000810	CESTO DE BASURA	247
100000820	CESTO DE BASURA	247
100000830	CESTO DE BASURA	247
100000840	CESTO DE BASURA	247
100000850	CESTO DE BASURA	247
100000860	CESTO DE BASURA	247
100000870	CESTO DE BASURA	247
100000880	CESTO DE BASURA	247
100000890	CESTO DE BASURA	247
100000900	CESTO DE BASURA	247
100000910	CESTO DE BASURA	247
100000920	CESTO DE BASURA	247
100000930	CESTO DE BASURA	247
100000940	CESTO DE BASURA	247
100000950	CESTO DE BASURA	247
100000960	CESTO DE BASURA	247
100000970	CESTO DE BASURA	247
100000980	CESTO DE BASURA	247
100000990	CESTO DE BASURA	247
100001000	CESTO DE BASURA	247
100001010	CESTO DE BASURA	247
100001020	CESTO DE BASURA	247
100001030	CESTO DE BASURA	247
100001040	CESTO DE BASURA	247
100001050	CESTO DE BASURA	247
100001060	CESTO DE BASURA	247
100001070	CESTO DE BASURA	247
100001080	CESTO DE BASURA	247
100001090	CESTO DE BASURA	247

100001100	CESTO DE BASURA	247
100001110	CESTO DE BASURA	247
100001120	CESTO DE BASURA	247
100001130	CESTO DE BASURA	247
100001140	CESTO DE BASURA	247
100001150	ESCRITORIO SENCILLO RECTO	2,355
100001160	ESCRITORIO SENCILLO RECTO	2,355
100001170	ESCRITORIO SENCILLO RECTO	2,355
100001180	ESCRITORIO SENCILLO RECTO	2,355
100001190	ESCRITORIO SENCILLO RECTO	2,355
100001200	ESCRITORIO SENCILLO RECTO	2,355
100001210	ESCRITORIO SENCILLO RECTO	2,355
100001220	ESCRITORIO SENCILLO RECTO	2,355
100001230	ESCRITORIO SENCILLO RECTO	2,355
100001240	ESCRITORIO SENCILLO RECTO	2,355
100001250	ESCRITORIO SENCILLO RECTO	2,355
100001260	ESCRITORIO SENCILLO RECTO	2,355
100001270	ESCRITORIO SENCILLO RECTO	2,355
100001280	ESCRITORIO SENCILLO RECTO	2,355
100001290	ESCRITORIO SENCILLO RECTO	2,355
100001300	ESCRITORIO SENCILLO RECTO	2,355
100001310	ESCRITORIO SENCILLO RECTO	2,355
100001320	ESCRITORIO SENCILLO RECTO	2,355
100001330	ESCRITORIO SENCILLO RECTO	2,355
100001340	ESCRITORIO SENCILLO RECTO	2,355
100001350	ESCRITORIO SENCILLO RECTO	2,355
100001360	ESCRITORIO SENCILLO RECTO	2,355
100001370	ESCRITORIO SENCILLO RECTO	2,355
100001380	ESCRITORIO SENCILLO RECTO	2,355
100001390	ESCRITORIO SENCILLO RECTO	2,355
100001400	ESCRITORIO SENCILLO RECTO	2,355
100001410	ESCRITORIO SENCILLO RECTO	2,355
100001420	ESCRITORIO SENCILLO RECTO	2,355
100001430	ESCRITORIO SENCILLO RECTO	2,355
100001440	ESCRITORIO SENCILLO RECTO	2,355
100001450	ESCRITORIO SENCILLO RECTO	2,355
100001460	ESCRITORIO SENCILLO RECTO	2,355
100001470	ESCRITORIO SENCILLO RECTO	2,355
100001480	ESCRITORIO SENCILLO RECTO	2,355
100001490	ESCRITORIO SENCILLO RECTO	2,355
100001500	ESCRITORIO SENCILLO RECTO	2,355
100001510	ESCRITORIO SENCILLO RECTO	2,355
100001520	ESCRITORIO SENCILLO RECTO	2,355
100001530	ESCRITORIO SENCILLO RECTO	2,355
100001540	ESCRITORIO SENCILLO RECTO	2,355
100001550	ESCRITORIO SENCILLO RECTO	2,355
100001560	ESCRITORIO SENCILLO RECTO	2,355
100001570	ESCRITORIO SENCILLO RECTO	2,355
100001580	ESCRITORIO SENCILLO RECTO	2,355
100001590	ESCRITORIO SENCILLO RECTO	2,355
100001600	ESCRITORIO SENCILLO RECTO	2,355
100001610	ESCRITORIO SENCILLO RECTO	2,355

100001620	ESCRITORIO SENCILLO RECTO	2,355
100001630	ESCRITORIO SENCILLO RECTO	2,355
100001640	ESCRITORIO SENCILLO RECTO	2,355
100001650	ESCRITORIO SENCILLO RECTO	2,355
100001660	ESCRITORIO SENCILLO RECTO	2,355
100001670	ESCRITORIO SENCILLO RECTO	2,355
100001680	ESCRITORIO SENCILLO RECTO	2,355
100001690	ESCRITORIO SENCILLO RECTO	2,355
100001700	ESCRITORIO SENCILLO RECTO	2,355
100001710	ESCRITORIO SENCILLO RECTO	2,355
100001720	ESCRITORIO SENCILLO RECTO	2,355
100001730	ESCRITORIO SENCILLO RECTO	2,355
100001740	ESCRITORIO SENCILLO RECTO	2,355
100001750	ESCRITORIO SENCILLO RECTO	2,355
100001760	ESCRITORIO SENCILLO RECTO	2,355
100001770	ESCRITORIO SENCILLO RECTO	2,355
100001780	ESCRITORIO SENCILLO RECTO	2,355
100001790	ESCRITORIO SENCILLO RECTO	2,355
100001800	ESCRITORIO SENCILLO RECTO	2,355
100001810	ESCRITORIO SENCILLO RECTO	2,355
100001820	ESCRITORIO RECTO CURVO EN "L"	4,885
100001830	ESCRITORIO RECTO CURVO EN "L"	4,885
100001840	ESCRITORIO RECTO CURVO EN "L"	4,885
100001850	ESCRITORIO RECTO CURVO EN "L"	4,885
100001860	ESCRITORIO RECTO CURVO EN "L"	4,885
100001870	ESCRITORIO RECTO CURVO EN "L"	4,885
100001880	ESCRITORIO RECTO CURVO EN "L"	4,885
100001890	ESCRITORIO RECTO CURVO EN "L"	4,885
100001900	MODULO PARA 5 PERSONAS CON MAMPARAS	27,550
100001910	MODULO PARA 5 PERSONAS CON MAMPARAS	27,550
100001920	MODULO PARA 5 PERSONAS CON MAMPARAS	27,550
100001930	MODULO PARA 5 PERSONAS CON MAMPARAS	27,550
100001940	CONJUNTO EJECUTIVO	7,475
100001950	CONJUNTO EJECUTIVO	7,475
100001960	CONJUNTO EJECUTIVO	7,475
100001970	CONJUNTO EJECUTIVO	7,475
100001980	CONJUNTO EJECUTIVO	7,475
100001990	CONJUNTO EJECUTIVO	7,475
100002000	CONJUNTO EJECUTIVO	7,475
100002010	CONJUNTO EJECUTIVO	7,475
100002020	CONJUNTO EJECUTIVO	7,475
100002030	CONJUNTO EJECUTIVO	7,475
100002040	CONJUNTO DIRECCION	14,790
100002050	CONJUNTO DIRECCION	14,790
100002060	CONJUNTO DIRECCION	14,790
100002070	ARCHIVERO 4 GAVETAS	2,580
100002080	ARCHIVERO 4 GAVETAS	2,580
100002090	ARCHIVERO 4 GAVETAS	2,580
100002100	ARCHIVERO 4 GAVETAS	2,580
100002110	ARCHIVERO 4 GAVETAS	2,580
100002120	ARCHIVERO 4 GAVETAS	2,580
100002130	ARCHIVERO 4 GAVETAS	2,580

100002140	ARCHIVERO 4 GAVETAS	2,580
100002150	ARCHIVERO 4 GAVETAS	2,580
100002160	ARCHIVERO 4 GAVETAS	2,580
100002170	ARCHIVERO 4 GAVETAS	2,580
100002180	ARCHIVERO 4 GAVETAS	2,580
100002190	ARCHIVERO 4 GAVETAS	2,580
100002200	ARCHIVERO 4 GAVETAS	2,580
100002210	ARCHIVERO 4 GAVETAS	2,580
100002220	ARCHIVERO 4 GAVETAS	2,580
100002230	ARCHIVERO 4 GAVETAS	2,580
100002240	ARCHIVERO 4 GAVETAS	2,580
100002250	ARCHIVERO 4 GAVETAS	2,580
100002260	ARCHIVERO 4 GAVETAS	2,580
100002270	MESA MULTIUSOS CON 1 ENTREPA-O	1,023
100002280	MESA MULTIUSOS CON 1 ENTREPA-O	1,023
100002290	MESA MULTIUSOS CON 1 ENTREPA-O	1,023
100002300	MESA MULTIUSOS CON 1 ENTREPA-O	1,023
100002310	MESA MULTIUSOS CON 1 ENTREPA-O	1,023
100002320	MESA MULTIUSOS CON 1 ENTREPA-O	1,023
100002330	MESA MULTIUSOS CON 1 ENTREPA-O	1,023
100002340	MESA MULTIUSOS CON 1 ENTREPA-O	1,023
100002350	MESA MULTIUSOS CON 1 ENTREPA-O	1,023
100002360	MESA MULTIUSOS CON 1 ENTREPA-O	1,023
100002370	MESA MULTIUSOS CON 1 ENTREPA-O	1,023
100002380	MESA MULTIUSOS CON 1 ENTREPA-O	1,023
100002390	MESA MULTIUSOS CON 1 ENTREPA-O	1,023
100002400	MESA MULTIUSOS CON 1 ENTREPA-O	1,023
100002410	MESA MULTIUSOS CON 1 ENTREPA-O	1,023
100002420	LIBRERO ABIERTO	2,472
100002430	LIBRERO ABIERTO	2,472
100002440	LIBRERO ABIERTO	2,472
100002450	LIBRERO ABIERTO	2,472
100002460	LIBRERO ABIERTO	2,472
100002470	LIBRERO ABIERTO	2,472
100002480	LIBRERO ABIERTO	2,472
100002490	LIBRERO ABIERTO	2,472
100002500	LIBRERO ABIERTO	2,472
100002510	LIBRERO ABIERTO	2,472
100002520	LIBRERO ABIERTO	2,472
100002530	LIBRERO ABIERTO	2,472
100002540	LIBRERO ABIERTO	2,472
100002550	LIBRERO ABIERTO	2,472
100002560	LIBRERO ABIERTO	2,472
100002570	LIBRERO ABIERTO	2,472
100002580	LIBRERO ABIERTO	2,472
100002590	LIBRERO ABIERTO	2,472
100002600	LIBRERO ABIERTO	2,472
100002610	LIBRERO ABIERTO	2,472
100002620	LIBRERO ABIERTO	2,472
100002630	LIBRERO ABIERTO	2,472
100002640	LIBRERO ABIERTO	2,472
100002650	LIBRERO ABIERTO	2,472

100002660	LIBRERO ABIERTO	2,472
100002670	LIBRERO ABIERTO	2,472
100002680	LIBRERO ABIERTO	2,472
100002690	LIBRERO ABIERTO	2,472
100002700	LIBRERO ABIERTO	2,472
100002710	LIBRERO ABIERTO	2,472
100002720	ESTANTERIA	1,290
100002730	ESTANTERIA	1,290
100002740	ESTANTERIA	1,290
100002750	ESTANTERIA	1,290
100002760	ESTANTERIA	1,290
100002770	ESTANTERIA	1,290
100002780	ESTANTERIA	1,290
100002790	ESTANTERIA	1,290
100002800	ESTANTERIA	1,290
100002810	ESTANTERIA	1,290
100002820	ESTANTERIA	1,290
100002830	ESTANTERIA	1,290
100002840	ESTANTERIA	1,290
100002850	ESTANTERIA	1,290
100002860	ESTANTERIA	1,290
100002870	ACRILETA	1,200
100002880	ACRILETA	1,200
100002890	ACRILETA	1,200
100002900	ACRILETA	1,200
100002910	ACRILETA	1,200
100002920	ACRILETA	1,200
100002930	ACRILETA	1,200
100002940	ACRILETA	1,200
100002950	ACRILETA	1,200
100002960	ACRILETA	1,200
100002970	ACRILETA	1,200
100002980	ACRILETA	1,200
100002990	ACRILETA	1,200
100003000	ACRILETA	1,200
100003010	ACRILETA	1,200
100003020	ACRILETA	1,200
100003030	ACRILETA	1,200
100003040	ACRILETA	1,200
100003050	ACRILETA	1,200
100003060	CHAROLA PAPELERA	315
100003070	CHAROLA PAPELERA	315
100003080	CHAROLA PAPELERA	315
100003090	CHAROLA PAPELERA	315
100003100	CHAROLA PAPELERA	315
100003110	CHAROLA PAPELERA	315
100003120	CHAROLA PAPELERA	315
100003130	CHAROLA PAPELERA	315
100003140	CHAROLA PAPELERA	315
100003150	CHAROLA PAPELERA	315
100003160	CHAROLA PAPELERA	315
100003170	CHAROLA PAPELERA	315

100003180	CHAROLA PAPELERA	315
100003190	CHAROLA PAPELERA	315
100003200	CHAROLA PAPELERA	315
100003210	CHAROLA PAPELERA	315
100003220	CHAROLA PAPELERA	315
100003230	CHAROLA PAPELERA	315
100003240	CHAROLA PAPELERA	315
100003250	CHAROLA PAPELERA	315
100003260	CHAROLA PAPELERA	315
100003270	CHAROLA PAPELERA	315
100003280	CHAROLA PAPELERA	315
100003290	CHAROLA PAPELERA	315
100003300	CHAROLA PAPELERA	315
100003310	CHAROLA PAPELERA	315
100003320	CHAROLA PAPELERA	315
100003330	CHAROLA PAPELERA	315
100003340	CHAROLA PAPELERA	315
100003350	CHAROLA PAPELERA	315
100003360	CHAROLA PAPELERA	315
100003370	CHAROLA PAPELERA	315
100003380	CHAROLA PAPELERA	315
100003390	CHAROLA PAPELERA	315
100003400	CHAROLA PAPELERA	315
100003410	CHAROLA PAPELERA	315
100003420	CHAROLA PAPELERA	315
100003430	CHAROLA PAPELERA	315
100003440	CHAROLA PAPELERA	315
100003450	CHAROLA PAPELERA	315
100003460	CHAROLA PAPELERA	315
100003470	CHAROLA PAPELERA	315
100003480	CHAROLA PAPELERA	315
100003490	CHAROLA PAPELERA	315
100003500	CHAROLA PAPELERA	315
100003510	CHAROLA PAPELERA	315
100003520	CHAROLA PAPELERA	315
100003530	CHAROLA PAPELERA	315
100003540	CHAROLA PAPELERA	315
100003550	CHAROLA PAPELERA	315
100003560	CHAROLA PAPELERA	315
100003570	CHAROLA PAPELERA	315
100003580	CHAROLA PAPELERA	315
100003590	CHAROLA PAPELERA	315
100003600	CHAROLA PAPELERA	315
100003610	CHAROLA PAPELERA	315
100003620	CHAROLA PAPELERA	315
100003630	CHAROLA PAPELERA	315
100003640	CHAROLA PAPELERA	315
100003650	CHAROLA PAPELERA	315
100003660	CHAROLA PAPELERA	315
100003670	CHAROLA PAPELERA	315
100003680	CHAROLA PAPELERA	315
100003690	CHAROLA PAPELERA	315

100003700	CHAROLA PAPELERA	315
100003710	CHAROLA PAPELERA	315
100003720	CHAROLA PAPELERA	315
100003730	CHAROLA PAPELERA	315
100003740	CHAROLA PAPELERA	315
100003750	CHAROLA PAPELERA	315
100003760	CHAROLA PAPELERA	315
100003770	CHAROLA PAPELERA	315
100003780	CHAROLA PAPELERA	315
100003790	CHAROLA PAPELERA	315
100003800	CHAROLA PAPELERA	315
100003810	CHAROLA PAPELERA	315
100003820	CHAROLA PAPELERA	315
100003830	CHAROLA PAPELERA	315
100003840	CHAROLA PAPELERA	315
100003850	CHAROLA PAPELERA	315
100003860	CHAROLA PAPELERA	315
100003870	CHAROLA PAPELERA	315
100003880	CHAROLA PAPELERA	315
100003890	CHAROLA PAPELERA	315
100003900	CHAROLA PAPELERA	315
100003910	CHAROLA PAPELERA	315
100003920	CHAROLA PAPELERA	315
100003930	CHAROLA PAPELERA	315
100003940	CHAROLA PAPELERA	315
100003950	CHAROLA PAPELERA	315
100003960	CHAROLA PAPELERA	315
100003970	CHAROLA PAPELERA	315
100003980	CHAROLA PAPELERA	315
100003990	CHAROLA PAPELERA	315
100004000	CHAROLA PAPELERA	315
100004010	CHAROLA PAPELERA	315
100004020	CHAROLA PAPELERA	315
100004030	CHAROLA PAPELERA	315
100004040	CHAROLA PAPELERA	315
100004050	CHAROLA PAPELERA	315
100004060	SILLA EJECUTIVA	2,645
100004070	SILLA EJECUTIVA	2,645
100004080	SILLA EJECUTIVA	2,645
100004090	SILLA EJECUTIVA	2,645
100004100	SILLA EJECUTIVA	2,645
100004110	SILLA EJECUTIVA	2,645
100004120	SILLA EJECUTIVA	2,645
100004130	SILLA EJECUTIVA	2,645
100004140	SILLA EJECUTIVA	2,645
100004150	SILLA EJECUTIVA	2,645
100004160	SILLA EJECUTIVA	2,645
100004170	SILLA EJECUTIVA	2,645
100004180	SILLA EJECUTIVA	2,645
100004190	SILLA EJECUTIVA	1,949
100004200	SILLA EJECUTIVA	1,949
100004210	SILLA EJECUTIVA	1,949

100004220	SILLA EJECUTIVA	1,949
100004230	SILLA EJECUTIVA	1,949
100004260	SILLA EJECUTIVA	1,949
100004270	SILLA OPERATIVA USO RUDO	1,667
100004280	SILLA OPERATIVA USO RUDO	1,667
100004290	SILLA OPERATIVA USO RUDO	1,667
100004300	SILLA OPERATIVA USO RUDO	1,667
100004310	SILLA OPERATIVA USO RUDO	1,667
100004320	SILLA OPERATIVA USO RUDO	1,667
100004330	SILLA OPERATIVA USO RUDO	1,667
100004340	SILLA OPERATIVA USO RUDO	1,667
100004350	SILLA OPERATIVA USO RUDO	1,667
100004360	SILLA OPERATIVA USO RUDO	1,667
100004370	SILLA OPERATIVA USO RUDO	1,667
100004380	SILLA OPERATIVA USO RUDO	1,667
100004390	SILLA OPERATIVA USO RUDO	1,667
100004400	SILLA OPERATIVA USO RUDO	1,667
100004410	SILLA OPERATIVA USO RUDO	1,667
100004420	SILLA OPERATIVA USO RUDO	1,667
100004430	SILLA OPERATIVA USO RUDO	1,667
100004440	SILLA OPERATIVA USO RUDO	1,667
100004450	SILLA OPERATIVA USO RUDO	1,667
100004460	SILLA OPERATIVA USO RUDO	1,667
100004470	SILLA OPERATIVA USO RUDO	1,667
100004480	SILLA OPERATIVA USO RUDO	1,667
100004490	SILLA OPERATIVA USO RUDO	1,667
100004500	SILLA OPERATIVA USO RUDO	1,667
100004510	SILLA OPERATIVA USO RUDO	1,667
100004520	SILLA OPERATIVA USO RUDO	1,667
100004530	SILLA OPERATIVA USO RUDO	1,667
100004540	SILLA OPERATIVA USO RUDO	1,667
100004550	SILLA OPERATIVA USO RUDO	1,667
100004560	SILLA OPERATIVA USO RUDO	1,667
100004570	SILLA OPERATIVA USO RUDO	1,667
100004580	SILLA OPERATIVA USO RUDO	1,667
100004590	SILLA OPERATIVA USO RUDO	1,667
100004600	SILLA OPERATIVA USO RUDO	1,667
100004610	SILLA OPERATIVA USO RUDO	1,667
100004620	SILLA OPERATIVA USO RUDO	1,667
100004630	SILLA OPERATIVA USO RUDO	1,667
100004640	SILLA OPERATIVA USO RUDO	1,667
100004650	SILLA OPERATIVA USO RUDO	1,667
100004660	SILLA OPERATIVA USO RUDO	1,667
100004670	SILLA OPERATIVA USO RUDO	1,667
100004680	SILLA OPERATIVA USO RUDO	1,667
100004690	SILLA OPERATIVA USO RUDO	1,667
100004700	SILLA OPERATIVA USO RUDO	1,667
100004710	SILLA OPERATIVA USO RUDO	1,667
100004720	SILLA OPERATIVA USO RUDO	1,667
100004730	SILLA OPERATIVA USO RUDO	1,667
100004740	SILLA OPERATIVA USO RUDO	1,667
100004750	SILLA OPERATIVA USO RUDO	1,667

100004760	SILLA OPERATIVA USO RUDO	1,667
100004770	SILLA OPERATIVA USO RUDO	1,667
100004780	SILLA OPERATIVA USO RUDO	1,667
100004790	SILLA OPERATIVA USO RUDO	1,667
100004800	SILLA OPERATIVA USO RUDO	1,667
100004810	SILLA OPERATIVA USO RUDO	1,667
100004820	SILLA OPERATIVA USO RUDO	1,667
100004830	SILLA OPERATIVA USO RUDO	1,667
100004840	SILLA OPERATIVA USO RUDO	1,667
100004850	SILLA OPERATIVA USO RUDO	1,667
100004860	SILLA OPERATIVA USO RUDO	1,667
100004870	SILLA OPERATIVA USO RUDO	1,667
100004880	SILLA OPERATIVA USO RUDO	1,667
100004890	SILLA OPERATIVA USO RUDO	1,667
100004900	SILLA OPERATIVA USO RUDO	1,667
100004910	SILLA OPERATIVA USO RUDO	1,667
100004920	SILLA OPERATIVA USO RUDO	1,667
100004930	SILLA OPERATIVA USO RUDO	1,667
100004940	SILLA OPERATIVA USO RUDO	1,667
100004950	SILLA OPERATIVA USO RUDO	1,667
100004960	SILLA OPERATIVA USO RUDO	1,667
100004970	SILLA OPERATIVA USO RUDO	1,667
100004980	SILLA OPERATIVA USO RUDO	1,667
100004990	SILLA OPERATIVA USO RUDO	1,667
100005000	SILLA OPERATIVA USO RUDO	1,667
100005010	SILLA OPERATIVA USO RUDO	1,667
100005020	SILLA OPERATIVA USO RUDO	1,667
100005030	SILLA OPERATIVA USO RUDO	1,667
100005040	SILLA OPERATIVA USO RUDO	1,667
100005050	SILLA OPERATIVA USO RUDO	1,667
100005060	SILLA OPERATIVA USO RUDO	1,667
100005070	SILLA OPERATIVA USO RUDO	1,667
100005080	SILLA OPERATIVA USO RUDO	1,667
100005090	SILLA OPERATIVA USO RUDO	1,667
100005100	SILLA OPERATIVA USO RUDO	1,667
100005110	SILLA OPERATIVA USO RUDO	1,667
100005120	SILLA OPERATIVA USO RUDO	1,667
100005130	SILLA OPERATIVA USO RUDO	1,667
100005140	SILLA VISITA TIPO TRINEO	1,205
100005150	SILLA VISITA TIPO TRINEO	1,205
100005160	SILLA VISITA TIPO TRINEO	1,205
100005170	SILLA VISITA TIPO TRINEO	1,205
100005180	SILLA VISITA TIPO TRINEO	1,205
100005190	SILLA VISITA TIPO TRINEO	1,205
100005200	SILLA VISITA TIPO TRINEO	1,205
100005210	SILLA VISITA TIPO TRINEO	1,205
100005220	SILLA VISITA TIPO TRINEO	1,205
100005230	SILLA VISITA TIPO TRINEO	1,205
100005240	SILLA VISITA TIPO TRINEO	1,205
100005250	SILLA VISITA TIPO TRINEO	1,205
100005260	SILLA VISITA TIPO TRINEO	1,205
100005270	SILLA VISITA TIPO TRINEO	1,205

100005280	SILLA VISITA TIPO TRINEO	1,205
100005290	SILLA VISITA TIPO TRINEO	1,205
100005300	SILLA VISITA TIPO TRINEO	1,205
100005310	SILLA VISITA TIPO TRINEO	1,205
100005320	SILLA VISITA TIPO TRINEO	1,205
100005330	SILLA VISITA TIPO TRINEO	1,205
100005340	SILLA VISITA TIPO TRINEO	1,205
100005350	SILLA VISITA TIPO TRINEO	1,205
100005360	SILLA VISITA TIPO TRINEO	1,205
100005370	SILLA VISITA TIPO TRINEO	1,205
100005380	SILLA VISITA TIPO TRINEO	1,205
100005390	SILLA VISITA TIPO TRINEO	1,205
100005400	SILLA VISITA TIPO TRINEO	1,205
100005410	SILLA VISITA TIPO TRINEO	1,205
100005420	SILLA VISITA TIPO TRINEO	1,205
100005430	SILLA VISITA TIPO TRINEO	1,205
100005440	SILLA VISITA TIPO TRINEO	1,205
100005450	SILLA VISITA TIPO TRINEO	1,205
100005470	SILLA VISITA TIPO TRINEO	1,205
100005480	SILLA VISITA TIPO TRINEO	1,205
100005490	SILLA VISITA TIPO TRINEO	1,205
100005500	SILLA VISITA TIPO TRINEO	1,205
100005510	SILLA VISITA TIPO TRINEO	1,205
100005520	SILLA VISITA TIPO TRINEO	1,205
100005530	SILLA VISITA TIPO TRINEO	1,205
100005550	SILLA VISITA SIN BRAZO	575
100005570	SILLA VISITA SIN BRAZO	575
100005590	SILLA VISITA SIN BRAZO	575
100005610	SILLA VISITA SIN BRAZO	575
100005620	SILLA VISITA SIN BRAZO	575
100005630	SILLA VISITA SIN BRAZO	575
100005640	SILLA VISITA SIN BRAZO	575
100005650	SILLA VISITA SIN BRAZO	575
100005660	SILLA VISITA SIN BRAZO	575
100005670	SILLA VISITA SIN BRAZO	575
100005680	SILLA VISITA SIN BRAZO	575
100005690	SILLA VISITA SIN BRAZO	575
100005700	SILLA VISITA SIN BRAZO	575
100005710	SILLA VISITA SIN BRAZO	575
100005720	SILLA VISITA SIN BRAZO	575
100005730	SILLA VISITA SIN BRAZO	575
100005740	SILLA VISITA SIN BRAZO	575
100005770	SILLA VISITA SIN BRAZO	575
100005780	SILLA VISITA SIN BRAZO	575
100005790	SILLA VISITA SIN BRAZO	575
100005810	SILLA VISITA SIN BRAZO	575
100005820	SILLA VISITA SIN BRAZO	575
100005830	SILLA VISITA SIN BRAZO	575
100005860	SILLA VISITA SIN BRAZO	575
100005870	SILLA VISITA SIN BRAZO	575
100005880	SILLA VISITA SIN BRAZO	575
100005890	SILLA VISITA SIN BRAZO	575

100005900	SILLA VISITA SIN BRAZO	575
100005920	SILLA VISITA SIN BRAZO	575
100005930	SILLA VISITA SIN BRAZO	575
100005950	SILLA VISITA SIN BRAZO	575
100005960	SILLA VISITA SIN BRAZO	575
100005970	SILLA VISITA SIN BRAZO	575
100005980	SILLA VISITA SIN BRAZO	575
100005990	SILLA VISITA SIN BRAZO	575
100006000	SILLA VISITA SIN BRAZO	575
100006010	SILLA VISITA SIN BRAZO	575
100006020	SILLA VISITA SIN BRAZO	575
100006030	SILLA VISITA SIN BRAZO	575
100006040	SILLA VISITA SIN BRAZO	575
100006050	SILLA VISITA SIN BRAZO	575
100006060	SILLA VISITA SIN BRAZO	575
100006070	SILLA VISITA SIN BRAZO	575
100006080	SILLA VISITA SIN BRAZO	575
100006090	SILLA VISITA SIN BRAZO	575
100006100	SILLA VISITA SIN BRAZO	575
100006110	SILLA VISITA SIN BRAZO	575
100006120	SILLA VISITA SIN BRAZO	575
100006130	SILLA VISITA SIN BRAZO	575
100006140	SILLA VISITA SIN BRAZO	575
100006150	SILLA VISITA SIN BRAZO	575
100006160	SILLA VISITA SIN BRAZO	575
100006170	SILLA VISITA SIN BRAZO	575
100006180	SILLA VISITA SIN BRAZO	575
100006200	SILLA VISITA SIN BRAZO	575
100006210	SILLA VISITA SIN BRAZO	575
100006220	SILLA VISITA SIN BRAZO	575
100006230	SILLA VISITA SIN BRAZO	575
100006240	SILLA ESTIBABLE	994
100006250	SILLA ESTIBABLE	994
100006260	SILLA ESTIBABLE	994
100006270	SILLA ESTIBABLE	994
100006280	SILLA ESTIBABLE	994
100006290	SILLA ESTIBABLE	994
100006300	SILLA ESTIBABLE	994
100006310	SILLA ESTIBABLE	994
100006320	SILLA ESTIBABLE	994
100006330	SILLA ESTIBABLE	994
100006340	SILLA ESTIBABLE	994
100006350	MESA SALA DE JUNTAS	4,140
100006360	MESA SALA DE JUNTAS	4,140
100006370	SACAPUNTAS ELECTRICO	232
100006380	SACAPUNTAS ELECTRICO	232
100006890	MESA PLEGABLE	919
100006900	MESA PLEGABLE	919
100006910	MESA PLEGABLE	919
100006920	MESA PLEGABLE	919
100006930	MESA PLEGABLE	919
100006940	MESA PLEGABLE	919

100006950	MESA PLEGABLE	919
100006960	MESA PLEGABLE	919
100006970	SILLA PLEGABLE	524
100006980	SILLA PLEGABLE	524
100006990	SILLA PLEGABLE	524
100007000	SILLA PLEGABLE	524
100007010	SILLA PLEGABLE	524
100007020	SILLA PLEGABLE	524
100007030	SILLA PLEGABLE	524
100007040	SILLA PLEGABLE	524
100007050	SILLA PLEGABLE	524
100007060	SILLA PLEGABLE	524
100007190	ARCHIVERO VERTICAL4 GAVETAS	2,360
100007200	ARCHIVERO VERTICAL4 GAVETAS	2,360
100007210	ARCHIVERO VERTICAL4 GAVETAS	2,360
100007220	ARCHIVERO VERTICAL4 GAVETAS	2,360
100007230	ARCHIVERO VERTICAL4 GAVETAS	2,360
100007240	ARCHIVERO VERTICAL4 GAVETAS	2,360
100007250	ARCHIVERO VERTICAL4 GAVETAS	2,360
100007260	ARCHIVERO VERTICAL4 GAVETAS	2,360
100007270	ARCHIVERO VERTICAL4 GAVETAS	2,360
100007280	ARCHIVERO VERTICAL4 GAVETAS	2,360
100007290	ARCHIVERO VERTICAL4 GAVETAS	2,360
100007300	ARCHIVERO VERTICAL4 GAVETAS	2,360
100007310	ARCHIVERO VERTICAL4 GAVETAS	2,360
100007320	ARCHIVERO VERTICAL4 GAVETAS	2,360
100007330	ARCHIVERO VERTICAL4 GAVETAS	2,360
100007340	PERCHERO	760
100007350	PERCHERO	760
100007360	PERCHERO	760
100007370	PERCHERO	760
100007380	PERCHERO	760
100007390	PERCHERO	760
100007400	PERCHERO	760
100007410	PERCHERO	760
100007420	PERCHERO	760
100007430	PERCHERO	760
100007440	PERCHERO	760
100007450	PERCHERO	760
100007460	PERCHERO	760
100007470	PERCHERO	760
100007480	PERCHERO	760
100007490	ACRILETAS DE 6 mm	1,500
100007500	ACRILETAS DE 6 mm	1,500
100007510	ACRILETAS DE 6 mm	1,500
100007530	ACRILETAS DE 6 mm	1,500
100007540	ACRILETAS DE 6 mm	1,500
100007550	ACRILETAS DE 6 mm	1,500
100007560	ACRILETAS DE 6 mm	1,500
100007570	ACRILETAS DE 6 mm	1,500
100007580	ACRILETAS DE 6 mm	1,500
100007590	ACRILETAS DE 6 mm	1,500

100007600	ACRILETAS DE 6 mm	1,500
100007610	ACRILETAS DE 6 mm	1,500
100007620	ACRILETAS DE 6 mm	1,500
100007630	ACRILETAS DE 6 mm	1,500
100007640	ESTANTE DE 6 ENTREPAÑOS	670
100007650	ESTANTE DE 6 ENTREPAÑOS	670
100007660	ESTANTE DE 6 ENTREPAÑOS	670
100007670	ESTANTE DE 6 ENTREPAÑOS	670
100007680	ESTANTE DE 6 ENTREPAÑOS	670
100007690	ESTANTE DE 6 ENTREPAÑOS	670
100007700	ESTANTE DE 6 ENTREPAÑOS	670
100007710	ESTANTE DE 6 ENTREPAÑOS	670
100007720	ESTANTE DE 6 ENTREPAÑOS	670
100007730	ESTANTE DE 6 ENTREPAÑOS	670
100007740	ESTANTE DE 6 ENTREPAÑOS	670
100007750	ESTANTE DE 6 ENTREPAÑOS	670
100007760	ESTANTE DE 6 ENTREPAÑOS	670
100007770	ESTANTE DE 6 ENTREPAÑOS	670
100007780	ESTANTE DE 6 ENTREPAÑOS	670
100007790	NICHO PARA BANDERA	2,500
100007800	ACRILETAS DE 6mm	1,500
100007810	ACRILETAS DE 6mm	1,500
100007820	ACRILETAS DE 6mm	1,500
100007840	ACRILETAS DE 6mm	1,500
100008890	MESA PLEGABLE 1.22	800
100008900	MESA PLEGABLE 1.22	800
100008910	MESA PLEGABLE 1.22	800
1241251200	MUEBLES, EXCEPTO DE OFICINA Y ESTANTERÍA	7,740
101001190	SILLA PARA TOMA DE MUESTRA	3,870
101001200	SILLA PARA TOMA DE MUESTRA	3,870
1241351500	EQUIPO DE CÓMPUTO Y DE TECNOLOGÍAS DE LA INFORMACI	9,589,945
101000220	CONSOLA DE IMAGEN DE VIDEO	83,565
101000230	SUMINISTRO DE TECLADO JOYSTIC	28,535
101000240	SISTEMA DE ALMACENAMIENTO	4,450,398
101000250	SISTEMA DE CREDENCIALIZACIÓN (IMPRESORA)	64,664
101000260	DIGITALIZADOR DE FIRMA	5,030
101000270	CAMARA FOTOGRAFICA	2,507
101000280	TRIPIE UNIVERSAL	538
101000340	COMPUTADORA PORTATIL	14,695
101000350	COMPUTADORA PORTATIL	14,695
101000360	COMPUTADORA PORTATIL	14,695
101000370	COMPUTADORA PORTATIL	14,695
101000390	COMPUTADORA PORTATIL	14,695
101000400	COMPUTADORA PORTATIL	14,695
101000410	COMPUTADORA PORTATIL	14,695
101000420	COMPUTADORA PORTATIL	14,695
101000430	COMPUTADORA PORTATIL	14,695
101000440	COMPUTADORA PORTATIL	14,695
101000450	COMPUTADORA PORTATIL	14,695
101000460	COMPUTADORA PORTATIL	14,695
101000470	COMPUTADORA PORTATIL	14,695
101000501	UNIDAD OPTICA EXTERNA DVD-RW	535

101000510	COMPUTADORA PORTATIL	17,464
101000511	UNIDAD OPTICA EXTERNA DVD-RW	535
101000520	COMPUTADORA PORTATIL	10,986
101000530	COMPUTADORA PORTATIL	10,986
101000540	COMPUTADORA PORTATIL	10,986
101000550	COMPUTADORA PORTATIL	10,986
101000560	COMPUTADORA PORTATIL	10,986
101000570	COMPUTADORA PORTATIL	9,700
101000580	COMPUTADORA PORTATIL	10,986
101001490	IPAD AIR	14,993
101001560	IMPRESORA LASER	7,540
101001570	IMPRESORA LASER	7,540
101001580	IMPRESORA LASER	7,540
101001590	IMPRESORA LASER	7,540
101001600	IMPRESORA LASER	7,540
101001610	IMPRESORA LASER	7,540
101001620	IMPRESORA LASER	7,540
101001630	IMPRESORA LASER	7,540
101001640	IMPRESORA LASER	7,540
101001650	IMPRESORA LASER	7,540
101001660	COMPUTADORA PORTATIL	10,420
101001670	COMPUTADORA PORTATIL	10,420
101001680	COMPUTADORA PORTATIL	10,420
101001690	COMPUTADORA PORTATIL	10,420
101001700	COMPUTADORA PORTATIL	10,420
101001710	COMPUTADORA PORTATIL	10,420
101001720	COMPUTADORA PORTATIL	10,420
101001730	COMPUTADORA PORTATIL	10,420
101001740	COMPUTADORA PORTATIL	10,420
101001750	COMPUTADORA PORTATIL	10,420
101001760	COMPUTADORA PORTATIL	10,420
101001770	COMPUTADORA PORTATIL	10,420
101001780	COMPUTADORA PORTATIL	10,420
101001790	COMPUTADORA PORTATIL	10,420
101001800	COMPUTADORA PORTATIL	10,420
101001960	IMPRESORA LASER A COLOR	4,872
101001970	SWITCH	104,229
101001980	SWITCH	104,229
101001990	SWITCH	104,229
101002000	SWITCH	104,229
101002010	SWITCH	104,229
101002020	SWITCH	104,229
101002030	SWITCH	104,229
101002040	SWITCH	104,229
101002050	SWITCH	104,229
101002060	SWITCH	104,229
101002070	SWITCH	104,229
101002080	SWITCH	104,229
101002090	SWITCH	97,458
101002100	SWITCH	97,458
101002110	SWITCH	97,458
101002120	SWITCH	97,458

101002220	IMPRESORA LASER MONOCROMATICA	9,875
101002230	IMPRESORA LASER MONOCROMATICA	9,875
101002240	IMPRESORA LASER MONOCROMATICA	9,875
101002250	IMPRESORA LASER MONOCROMATICA	9,875
101002260	IMPRESORA LASER MONOCROMATICA	9,875
101002270	IMPRESORA LASER MONOCROMATICA	9,875
101002280	IMPRESORA LASER MONOCROMATICA	9,875
101002290	IMPRESORA LASER MONOCROMATICA	9,875
101002300	IMPRESORA LASER MONOCROMATICA	9,875
101002310	IMPRESORA LASER MONOCROMATICA	9,875
101002320	IMPRESORA LASER MONOCROMATICA	9,875
101002330	IMPRESORA LASER MONOCROMATICA	9,875
101002340	IMPRESORA LASER MONOCROMATICA	9,875
101002350	IMPRESORA LASER MONOCROMATICA	9,875
101002360	IMPRESORA LASER MONOCROMATICA	9,875
101002370	IMPRESORA LASER MONOCROMATICA	9,875
101002380	IMPRESORA LASER MONOCROMATICA	9,875
101002390	IMPRESORA LASER MONOCROMATICA	9,875
101002400	IMPRESORA LASER MONOCROMATICA	9,875
101002410	IMPRESORA LASER MONOCROMATICA	9,875
101002420	ESCANER	64,844
101004390	MODULO DE EXPANSION DE EVA HP 6300	493,803
101007560	COMPUTADORA CLIENTE LIGERO	7,997
101007561	MONITOR LED 18.5"	1
101007570	COMPUTADORA CLIENTE LIGERO	7,997
101007571	MONITOR LED 18.5"	1
101007580	COMPUTADORA CLIENTE LIGERO	7,997
101007581	MONITOR LED 18.5"	1
101007590	COMPUTADORA CLIENTE LIGERO	7,997
101007591	MONITOR LED 18.5"	1
101007600	COMPUTADORA CLIENTE LIGERO	7,997
101007601	MONITOR LED 18.5"	1
101007610	COMPUTADORA CLIENTE LIGERO	7,997
101007611	MONITOR LED 18.5"	1
101007620	COMPUTADORA CLIENTE LIGERO	7,997
101007621	MONITOR LED 18.5"	1
101007630	COMPUTADORA CLIENTE LIGERO	7,997
101007631	MONITOR LED 18.5"	1
101007640	COMPUTADORA CLIENTE LIGERO	7,997
101007641	MONITOR LED 18.5"	1
101007650	COMPUTADORA CLIENTE LIGERO	7,997
101007651	MONITOR LED 18.5"	1
101007660	COMPUTADORA CLIENTE LIGERO	7,997
101007661	MONITOR LED 18.5"	1
101007670	COMPUTADORA CLIENTE LIGERO	7,997
101007671	MONITOR LED 18.5"	1
101007680	COMPUTADORA CLIENTE LIGERO	7,997
101007681	MONITOR LED 18.5"	1
101007690	COMPUTADORA CLIENTE LIGERO	7,997
101007691	MONITOR LED 18.5"	1
101007700	COMPUTADORA CLIENTE LIGERO	7,997
101007701	MONITOR LED 18.5"	1

101007710	COMPUTADORA CLIENTE LIGERO	7,997
101007711	MONITOR LED 18.5"	1
101007720	COMPUTADORA CLIENTE LIGERO	7,997
101007721	MONITOR LED 18.5"	1
101007730	COMPUTADORA CLIENTE LIGERO	7,997
101007731	MONITOR LED 18.5"	1
101007740	COMPUTADORA CLIENTE LIGERO	7,997
101007741	MONITOR LED 18.5"	1
101007750	COMPUTADORA CLIENTE LIGERO	7,997
101007751	MONITOR LED 18.5"	1
101007760	COMPUTADORA CLIENTE LIGERO	7,997
101007761	MONITOR LED 18.5"	1
101007770	COMPUTADORA CLIENTE LIGERO	7,997
101007771	MONITOR LED 18.5"	1
101007780	COMPUTADORA CLIENTE LIGERO	7,997
101007781	MONITOR LED 18.5"	1
101007790	COMPUTADORA CLIENTE LIGERO	7,997
101007791	MONITOR LED 18.5"	1
101007800	COMPUTADORA CLIENTE LIGERO	7,997
101007801	MONITOR LED 18.5"	1
101007810	COMPUTADORA CLIENTE LIGERO	7,997
101007811	MONITOR LED 18.5"	1
101007820	COMPUTADORA CLIENTE LIGERO	7,997
101007821	MONITOR LED 18.5"	1
101007830	COMPUTADORA CLIENTE LIGERO	7,997
101007831	MONITOR LED 18.5"	1
101007840	COMPUTADORA CLIENTE LIGERO	7,997
101007841	MONITOR LED 18.5"	1
101007850	COMPUTADORA CLIENTE LIGERO	7,997
101007851	MONITOR LED 18.5"	1
101007860	COMPUTADORA CLIENTE LIGERO	7,997
101007861	MONITOR LED 18.5"	1
101007870	COMPUTADORA CLIENTE LIGERO	7,997
101007871	MONITOR LED 18.5"	1
101007880	COMPUTADORA CLIENTE LIGERO	7,997
101007881	MONITOR LED 18.5"	1
101007890	COMPUTADORA CLIENTE LIGERO	7,997
101007891	MONITOR LED 18.5"	1
101007900	COMPUTADORA CLIENTE LIGERO	7,997
101007901	MONITOR LED 18.5"	1
101007910	COMPUTADORA CLIENTE LIGERO	7,997
101007911	MONITOR LED 18.5"	1
101007920	COMPUTADORA CLIENTE LIGERO	7,997
101007921	MONITOR LED 18.5"	1
101007930	COMPUTADORA CLIENTE LIGERO	7,997
101007931	MONITOR LED 18.5"	1
101007940	COMPUTADORA CLIENTE LIGERO	7,997
101007941	MONITOR LED 18.5"	1
101007950	COMPUTADORA CLIENTE LIGERO	7,997
101007951	MONITOR LED 18.5"	1
101007960	COMPUTADORA CLIENTE LIGERO	7,997
101007961	MONITOR LED 18.5"	1

101007970	COMPUTADORA CLIENTE LIGERO	7,997
101007971	MONITOR LED 18.5"	1
101007980	COMPUTADORA CLIENTE LIGERO	7,997
101007981	MONITOR LED 18.5"	1
101007990	COMPUTADORA CLIENTE LIGERO	7,997
101007991	MONITOR LED 18 5"	1
101008000	COMPUTADORA CLIENTE LIGERO	7,997
101008001	MONITOR LED 18.5"	1
101008010	COMPUTADORA CLIENTE LIGERO	7,997
101008011	MONITOR LED 18.5"	1
101008020	COMPUTADORA CLIENTE LIGERO	7,997
101008021	MONITOR LED 18.5"	1
101008030	COMPUTADORA CLIENTE LIGERO	7,997
101008031	MONITOR LED 18.5"	1
101008040	COMPUTADORA CLIENTE LIGERO	7,997
101008041	MONITOR LED 18 5"	1
101008050	COMPUTADORA CLIENTE LIGERO	7,997
101008051	MONITOR LED 18.5"	1
101008060	COMPUTADORA CLIENTE LIGERO	7,997
101008061	MONITOR LED 18 5"	1
101008070	COMPUTADORA CLIENTE LIGERO	7,997
101008071	MONITOR LED 18.5"	1
101008080	COMPUTADORA CLIENTE LIGERO	7,997
101008081	MONITOR LED 18.5"	1
101008090	COMPUTADORA CLIENTE LIGERO	7,997
101008091	MONITOR LED 18.5"	1
101008100	COMPUTADORA CLIENTE LIGERO	7,997
101008101	MONITOR LED 18 5"	1
101008110	COMPUTADORA CLIENTE LIGERO	7,997
101008111	MONITOR LED 18.5"	1
101008120	COMPUTADORA CLIENTE LIGERO	7,997
101008121	MONITOR LED 18 5"	1
101008130	COMPUTADORA CLIENTE LIGERO	7,997
101008131	MONITOR LED 18.5"	1
101008140	COMPUTADORA CLIENTE LIGERO	7,997
101008141	MONITOR LED 18.5"	1
101008150	COMPUTADORA CLIENTE LIGERO	7,997
101008151	MONITOR LED 18.5"	1
101008160	COMPUTADORA CLIENTE LIGERO	7,997
101008161	MONITOR LED 18.5"	1
101008170	COMPUTADORA CLIENTE LIGERO	7,997
101008171	MONITOR LED 18.5"	1
101008180	COMPUTADORA CLIENTE LIGERO	7,997
101008181	MONITOR LED 18 5"	1
101008190	COMPUTADORA CLIENTE LIGERO	7,997
101008191	MONITOR LED 18 5"	1
101008200	COMPUTADORA CLIENTE LIGERO	7,997
101008201	MONITOR LED 18 5"	1
101008210	COMPUTADORA CLIENTE LIGERO	7,997
101008211	MONITOR LED 18.5"	1
101008220	COMPUTADORA CLIENTE LIGERO	7,997
101008221	MONITOR LED 18.5"	1

101008230	COMPUTADORA CLIENTE LIGERO	7,997
101008231	MONITOR LED 18.5"	1
101008240	COMPUTADORA CLIENTE LIGERO	7,997
101008241	MONITOR LED 18.5"	1
101008250	COMPUTADORA CLIENTE LIGERO	7,997
101008251	MONITOR LED 18.5"	1
101008260	COMPUTADORA TODO EN UNO	17,000
101008270	COMPUTADORA TODO EN UNO	17,000
101008280	COMPUTADORA TODO EN UNO	17,000
101008290	COMPUTADORA TODO EN UNO	17,000
101008300	COMPUTADORA TODO EN UNO	17,000
101008310	COMPUTADORA TODO EN UNO	17,000
101008320	COMPUTADORA TODO EN UNO	17,000
101008330	COMPUTADORA TODO EN UNO	17,000
101008340	COMPUTADORA TODO EN UNO	17,000
101008350	COMPUTADORA TODO EN UNO	17,000
101008360	COMPUTADORA TODO EN UNO	17,000
101008370	COMPUTADORA TODO EN UNO	17,000
101008380	COMPUTADORA TODO EN UNO	17,000
101008390	COMPUTADORA TODO EN UNO	17,000
101008400	COMPUTADORA TODO EN UNO	17,000
101008410	COMPUTADORA TODO EN UNO	17,000
101008420	COMPUTADORA TODO EN UNO	17,000
101008430	COMPUTADORA TODO EN UNO	17,000
101008440	COMPUTADORA TODO EN UNO	17,000
101008450	COMPUTADORA TODO EN UNO	17,000
101008460	COMPUTADORA TODO EN UNO	17,000
101008470	COMPUTADORA TODO EN UNO	17,000
101008480	COMPUTADORA TODO EN UNO	17,000
101008490	COMPUTADORA TODO EN UNO	17,000
101008500	COMPUTADORA TODO EN UNO	17,000
101008510	COMPUTADORA TODO EN UNO	17,000
101008520	COMPUTADORA TODO EN UNO	17,000
101008530	COMPUTADORA TODO EN UNO	17,000
101008540	COMPUTADORA TODO EN UNO	17,000
101008550	COMPUTADORA TODO EN UNO	17,000
101009060	COMPUTADORA PORTATIL	19,700
101009070	SERVIDOR BLADE	232,916
101009080	SERVIDOR BLADE	232,916
101009090	SERVIDOR BLADE	232,916
101009100	SERVIDOR BLADE	232,916
1241351501	EQUIPO DE CÓMPUTO Y DE TECNOLOGÍAS DE LA INFORMACI	5,044,453
300000010	COMPUTADORA PORTATIL DOBLE NUCLEO TURION	16,986
300000090	COMPUTADORA PORTATIL DOBLE NUCLEO TURION	16,986
300000210	CPU DE ESTACION DIGIWEB FIJA	36,326
300000220	MONITOR LCD 17" DE ESTACION DIGIWEB FIJA	3,500
300000230	TECLADO DE ESTACION DIGIWEB FIJA	300
300000240	LECTOR DE HUELLA DIGITAL	5,000
300000270	COMPUTADORA PORTATIL CON PROCESADOR DE 2 NUCLEOS A	17,649
300000450	IMPRESORA LASER A COLOR	7,294
300000460	IMPRESORA LASER A COLOR	7,294
300000470	IMPRESORA LASER A COLOR	7,294

30000480	IMPRESORA LASER A COLOR	7,294
30000490	IMPRESORA LASER MONOCROMATICA 35 PPM	5,438
30000500	IMPRESORA LASER MONOCROMATICA 35 PPM	5,438
30000510	IMPRESORA LASER MONOCROMATICA 35 PPM	5,438
30000520	IMPRESORA LASER MONOCROMATICA 35 PPM	5,438
30000530	IMPRESORA LASER MONOCROMATICA 35 PPM	5,438
30000540	IMPRESORA LASER MONOCROMATICA 35 PPM	5,438
30000550	IMPRESORA LASER MONOCROMATICA 35 PPM	5,438
30000560	IMPRESORA LASER MONOCROMATICA 35 PPM	5,438
30000570	IMPRESORA LASER MONOCROMATICA 35 PPM	5,438
30000580	IMPRESORA LASER MONOCROMATICA 35 PPM	5,438
30000590	IMPRESORA LASER MONOCROMATICA 35 PPM	5,438
30000600	IMPRESORA LASER MONOCROMATICA 35 PPM	5,438
30000610	IMPRESORA LASER MONOCROMATICA 35 PPM	5,438
30000620	IMPRESORA LASER MONOCROMATICA 35 PPM	5,438
30000630	IMPRESORA LASER MONOCROMATICA 35 PPM	5,438
30000640	IMPRESORA LASER MONOCROMATICA 35 PPM	5,438
30000650	IMPRESORA LASER MONOCROMATICA 35 PPM	5,438
30000660	IMPRESORA LASER MONOCROMATICA 35 PPM	5,438
30000670	IMPRESORA LASER MONOCROMATICA 35 PPM	5,438
30000680	IMPRESORA LASER MONOCROMATICA 35 PPM	5,438
30000690	IMPRESORA LASER MONOCROMATICA 35 PPM	5,438
30000700	IMPRESORA LASER MONOCROMATICA 35 PPM	5,438
30000710	IMPRESORA LASER MONOCROMATICA 35 PPM	5,438
30000720	IMPRESORA LASER MONOCROMATICA 35 PPM	5,438
30000730	IMPRESORA LASER MONOCROMATICA 35 PPM	5,438
30000740	IMPRESORA LASER MONOCROMATICA 35 PPM	5,438
30000750	IMPRESORA LASER MONOCROMATICA 35 PPM	5,438
30000760	IMPRESORA LASER MONOCROMATICA 35 PPM	5,438
30000770	IMPRESORA LASER MONOCROMATICA 35 PPM	5,438
30000780	IMPRESORA LASER MONOCROMATICA 35 PPM	5,438
30000790	IMPRESORA LASER MONOCROMATICA 35 PPM	5,438
30000800	IMPRESORA LASER MONOCROMATICA 35 PPM	5,438
30000810	IMPRESORA LASER MONOCROMATICA 35 PPM	5,438
30000820	IMPRESORA LASER MONOCROMATICA 35 PPM	5,438
30000830	IMPRESORA LASER MONOCROMATICA 35 PPM	5,438
30000840	SWITCH	46,364
30000850	SWITCH	46,364
30000860	SWITCH	46,364
30000870	COMPUTADORA DE ESCRITORIO	36,718
30000880	MONITOR O PANTALLA PLANA DE 17"	3,500
30000890	LECTOR BIOMETRICO	5,000
30000900	TECLADO PARA COMPUTADORA	300
30001430	SWITCH	140,737
30001440	SWITCH	140,737
30001450	SWITCH	92,220
30001460	SWITCH	92,220
30001470	ESCANER PROFESIONAL	107,650
30001510	SERVIDOR	624,996
30001520	SERVIDOR	624,996
30001530	ROUTER DE 6 PUERTOS ETHERNET 10/100 RJ-45	47,188
30002570	CLIENTE DELGADO	17,940

300002580	CLIENTE DELGADO	17,940
300002590	CLIENTE DELGADO	17,940
300002600	CLIENTE DELGADO	17,940
300002610	CLIENTE DELGADO	17,940
300002620	CLIENTE DELGADO	17,940
300002630	CLIENTE DELGADO	17,940
300002640	CLIENTE DELGADO	17,940
300002650	CLIENTE DELGADO	17,940
300002660	CLIENTE DELGADO	17,940
300002670	CLIENTE DELGADO	17,940
300002680	CLIENTE DELGADO	17,940
300002690	CLIENTE DELGADO	17,940
300002700	CLIENTE DELGADO	17,940
300002710	CLIENTE DELGADO	17,940
300002720	CLIENTE DELGADO	17,940
300002730	CLIENTE DELGADO	17,940
300002740	CLIENTE DELGADO	17,940
300002750	CLIENTE DELGADO	17,940
300002760	CLIENTE DELGADO	17,940
300002770	CLIENTE DELGADO	17,940
300002780	CLIENTE DELGADO	17,940
300002790	CLIENTE DELGADO	17,940
300002800	CLIENTE DELGADO	17,940
300002810	CLIENTE DELGADO	17,940
300002820	CLIENTE DELGADO	17,940
300002830	CLIENTE DELGADO	17,940
300002840	CLIENTE DELGADO	17,940
300002850	CLIENTE DELGADO	17,940
300002860	CLIENTE DELGADO	17,940
300002870	CLIENTE DELGADO	17,940
300002880	CLIENTE DELGADO	17,940
300002890	CLIENTE DELGADO	17,940
300002900	CLIENTE DELGADO	17,940
300002910	CLIENTE DELGADO	17,940
300002920	CLIENTE DELGADO CPU	17,940
300002930	CLIENTE DELGADO CPU	17,940
300002940	CLIENTE DELGADO	17,940
300002950	CLIENTE DELGADO	17,940
300002960	CLIENTE DELGADO	17,940
300002970	CLIENTE DELGADO	17,940
300002980	CLIENTE DELGADO	17,940
300002990	CLIENTE DELGADO	17,940
300003000	CLIENTE DELGADO	17,940
300003010	CLIENTE DELGADO	17,940
300003020	CLIENTE DELGADO	17,940
300003030	CLIENTE DELGADO	17,940
300003040	CLIENTE DELGADO	17,940
300003050	CLIENTE DELGADO	17,940
300003060	CLIENTE DELGADO	17,940
300003070	CLIENTE DELGADO	17,940
300003080	CLIENTE DELGADO	17,940
300003090	CLIENTE DELGADO	17,940

300003100	CLIENTE DELGADO	17,940
300003110	CLIENTE DELGADO	17,940
300003120	CLIENTE DELGADO	17,940
300003130	CLIENTE DELGADO	17,940
300003140	CLIENTE DELGADO	17,940
300003150	CLIENTE DELGADO	17,940
300003160	CLIENTE DELGADO	17,940
300003170	CLIENTE DELGADO	17,940
300003180	CLIENTE DELGADO	17,940
300003190	CLIENTE DELGADO	17,940
300003200	CLIENTE DELGADO	17,940
300003210	CLIENTE DELGADO	17,940
300003220	CLIENTE DELGADO	17,940
300003230	CLIENTE DELGADO	17,940
300003240	CLIENTE DELGADO	17,940
300003250	CLIENTE DELGADO	17,940
300003260	CLIENTE DELGADO	17,940
300003270	CLIENTE DELGADO	17,940
300003280	CLIENTE DELGADO	17,940
300003290	CLIENTE DELGADO	17,940
300003300	CLIENTE DELGADO	17,940
300003310	CLIENTE DELGADO	17,940
300003320	CLIENTE DELGADO	17,940
300003330	CLIENTE DELGADO	17,940
300003340	CLIENTE DELGADO	17,940
300003350	CLIENTE DELGADO	17,940
300003360	CLIENTE DELGADO	17,940
300003370	CLIENTE DELGADO	17,940
300003380	CLIENTE DELGADO	17,940
300003390	CLIENTE DELGADO	17,940
300003400	CLIENTE DELGADO	17,940
300003410	CLIENTE DELGADO	17,940
300003420	CLIENTE DELGADO	17,940
300003430	CLIENTE DELGADO	17,940
300003440	CLIENTE DELGADO	17,940
300003450	CLIENTE DELGADO	17,940
300003460	CLIENTE DELGADO	17,940
300003470	CLIENTE DELGADO	17,940
300003480	CLIENTE DELGADO	17,940
300003490	CLIENTE DELGADO	17,940
300003500	CLIENTE DELGADO	17,940
300003510	CLIENTE DELGADO	17,940
300003520	CLIENTE DELGADO	17,940
300003530	CLIENTE DELGADO	17,940
300003540	CLIENTE DELGADO	17,940
300003550	CLIENTE DELGADO	17,940
300003560	CLIENTE DELGADO	17,940
300003570	SERVIDOR BLADE	185,176
300003580	SERVIDOR BLADE	271,337
300003590	ENCLOSURE	271,337
300003600	SCANNER	50,333
300003610	SCANNER	50,333

300003620	SCANNER	50,333
1241951900	OTROS MOBILIARIOS Y EQUIPOS DE ADMINISTRACIÓN	213,110
101000030	CAJA FUERTE	11,020
101001360	TELEVISOR (PANTALLA LED DE 50")	11,600
101001370	TELEVISOR (PANTALLA LED DE 50")	11,600
101001380	TELEVISOR (PANTALLA LED DE 50")	11,600
101001390	TELEVISOR (PANTALLA LED DE 50")	11,600
101001400	TELEVISOR (PANTALLA LED DE 50")	11,600
101001410	TELEVISOR (PANTALLA LED DE 50")	11,600
101001420	TELEVISOR (PANTALLA LED DE 50")	11,600
101001430	TELEVISOR (PANTALLA LED DE 50")	11,600
101001440	TRITURADORA	17,748
101001450	TRITURADORA	17,748
101001460	TRITURADORA	17,748
101001470	TRITURADORA	17,748
101001480	TRITURADORA	17,748
101001510	ENFRIADOR Y CALENTADOR DE AGUA CON FRIGOBAR	2,850
101001520	ENFRIADOR Y CALENTADOR DE AGUA CON FRIGOBAR	2,850
101001530	ENFRIADOR Y CALENTADOR DE AGUA CON FRIGOBAR	2,850
101001540	ENFRIADOR Y CALENTADOR DE AGUA CON FRIGOBAR	2,850
101001550	ENFRIADOR Y CALENTADOR DE AGUA CON FRIGOBAR	2,850
101009350	ASPIRADORA INDUSTRIAL DE 12 GALONES	2,100
101009360	ASPIRADORA INDUSTRIAL DE 12 GALONES	2,100
101009370	ASPIRADORA INDUSTRIAL DE 12 GALONES	2,100
1241951901	OTROS MOBILIARIOS Y EQUIPOS DE ADMINISTRACIÓN 2010	228,595
100000300	PANTALLA LCD 32"	9,088
100000310	PANTALLA LCD 32"	9,088
100000320	PANTALLA LCD 32"	9,088
100000330	PANTALLA LCD 32"	9,088
100000390	SUMADORA DE 12 DIGITOS	950
100000400	SUMADORA DE 12 DIGITOS	950
100000420	DETECTOR DE BILLETES FALSOS	300
100000440	CAMARA FOTOGRAFICA	3,495
100000460	CAMARA FOTOGRAFICA	3,495
100000470	FRIGOBAR AP3	3,079
100000480	FRIGOBAR AP3	3,079
100000490	FRIGOBAR AP3	3,079
100000500	ENFRIADOR Y CALENTADOR DE AGUA	3,590
100000510	ENFRIADOR Y CALENTADOR DE AGUA	3,590
100000520	ENFRIADOR Y CALENTADOR DE AGUA	3,590
100000560	ENFRIADOR Y CALENTADOR DE AGUA	3,590
100000570	ENFRIADOR Y CALENTADOR DE AGUA	3,590
100000580	ENFRIADOR Y CALENTADOR DE AGUA	3,590
100000600	ENGARGOLADORA	3,820
100000610	ENGARGOLADORA	3,820
100000620	CAÑON PROYECTOR	17,000
100000630	CAÑON PROYECTOR	17,000
100000660	EXTINTOR 6 KG	690
100000670	EXTINTOR 6 KG	690
100000680	EXTINTOR 6 KG	690
100000690	EXTINTOR 6 KG	690
100000700	EXTINTOR 6 KG	690

100000710	EXTINTOR 6 KG	690
100000720	EXTINTOR 6 KG	690
100000730	EXTINTOR 6 KG	690
100006410	VIDEO PROYECTOR	12,526
100006420	VIDEO PROYECTOR	12,526
100006430	FRIGOBAR 4 PIES CUBICOS	2,899
100006440	FRIGOBAR 4 PIES CUBICOS	2,899
100006510	CAMARA DE VIDEO DIGITAL	3,755
100006580	CAMARA DE VIDEO DIGITAL	3,755
100006600	CAMARA DE VIDEO DIGITAL	3,755
100006650	GUILLOTINA	845
100006660	GUILLOTINA	845
100006670	GRABADORA REPORTERA DIGITAL	1,650
100006680	GRABADORA REPORTERA DIGITAL	1,650
100006690	GRABADORA REPORTERA DIGITAL	1,650
100006710	GRABADORA REPORTERA DIGITAL	1,650
100006720	GRABADORA REPORTERA DIGITAL	1,650
100006740	GRABADORA REPORTERA DIGITAL	1,650
100006770	GRABADORA REPORTERA DIGITAL	1,650
100006790	GRABADORA REPORTERA DIGITAL	1,650
100006810	CAMARA FOTOGRAFICA	3,114
100006820	CAMARA FOTOGRAFICA	3,114
100006830	CAMARA FOTOGRAFICA	3,114
100006840	CAMARA FOTOGRAFICA	3,114
100006850	CAMARA FOTOGRAFICA	3,114
100006860	CAMARA FOTOGRAFICA	3,114
100006870	CAMARA FOTOGRAFICA	3,114
100006880	ASPIRADORA	920
100007080	HORNO DE MICROONDAS DE 1.4 PIES CUBICOS	1,280
100007100	CAMARA FOTOGRAFICA DIGITAL	2,415
100007110	CAMARA FOTOGRAFICA DIGITAL	2,415
100007120	CAMARA FOTOGRAFICA DIGITAL	2,415
100007130	CAMARA FOTOGRAFICA DIGITAL	2,415
100007140	CAMARA FOTOGRAFICA DIGITAL	2,415
100007170	CAFETERA	650
100007180	CAFETERA	650
100008840	TRITURADORA DE PAPEL	3,247
100008850	TRITURADORA DE PAPEL	3,247
100008860	TRITURADORA DE PAPEL	3,247
100008880	ASPIRADORA	999
1242152100	EQUIPO Y APARATOS AUDIOVISUALES	104,664
301000000	EQUIPO DE AUDIO (MEZCLADORA DE SONIDO)	25,114
301000020	VIDEOPROYECTOR	15,910
301000030	VIDEOPROYECTOR	15,910
301000040	VIDEOPROYECTOR	15,910
301000050	VIDEOPROYECTOR	15,910
301000060	VIDEOPROYECTOR	15,910
1242352300	CÁMARAS FOTOGRÁFICAS Y DE VIDEO	13,299
301000010	CAMARA DIGITAL	13,299
1242952901	OTRO MOBILIARIO Y EQUIPO EDUCACIONAL Y RECREATIVO	72,500
100008920	SILLA DE PALETA ABATIBLE	2,900
100008930	SILLA DE PALETA ABATIBLE	2,900

100008940	SILLA DE PALETA ABATIBLE	2,900
100008950	SILLA DE PALETA ABATIBLE	2,900
100008960	SILLA DE PALETA ABATIBLE	2,900
100008970	SILLA DE PALETA ABATIBLE	2,900
100008980	SILLA DE PALETA ABATIBLE	2,900
100008990	SILLA DE PALETA ABATIBLE	2,900
100009000	SILLA DE PALETA ABATIBLE	2,900
100009010	SILLA DE PALETA ABATIBLE	2,900
100009020	SILLA DE PALETA ABATIBLE	2,900
100009030	SILLA DE PALETA ABATIBLE	2,900
100009040	SILLA DE PALETA ABATIBLE	2,900
100009050	SILLA DE PALETA ABATIBLE	2,900
100009060	SILLA DE PALETA ABATIBLE	2,900
100009070	SILLA DE PALETA ABATIBLE	2,900
100009080	SILLA DE PALETA ABATIBLE	2,900
100009090	SILLA DE PALETA ABATIBLE	2,900
100009100	SILLA DE PALETA ABATIBLE	2,900
100009110	SILLA DE PALETA ABATIBLE	2,900
100009120	SILLA DE PALETA ABATIBLE	2,900
100009130	SILLA DE PALETA ABATIBLE	2,900
100009140	SILLA DE PALETA ABATIBLE	2,900
100009150	SILLA DE PALETA ABATIBLE	2,900
100009160	SILLA DE PALETA ABATIBLE	2,900
1243153100	EQUIPO MÉDICO Y DE LABORATORIO	4,836,169
501000000	ELECTROCARDIOGRAFO	121,800
501000010	AUDIOMETRO	185,000
501000020	ESPIROMETRO	39,500
501000060	BANCO DE ALTURA	638
501000070	BANCO DE ALTURA	638
501000080	BANCO DE ALTURA	638
501000090	BANCO DE ALTURA	638
501000100	BANCO DE ALTURA	638
501000110	BANCO DE ALTURA	638
501000120	MESA DE EXPLORACION	7,946
501000130	MESA DE EXPLORACION	7,946
501000140	MESA DE EXPLORACION	7,946
501000150	MESA DE EXPLORACION	7,946
501000160	MICROSCOPIO BINOCULAR	83,752
501000170	HIGROMETRO Y TERMOMETRO DE AIRE	760
501000180	HIGROMETRO Y TERMOMETRO DE AIRE	760
501000190	CENTRIFUGA	55,500
501000200	HIGROMETRO Y TERMOMETRO	760
501000210	NEGATOSCOPIO DOBLE	2,314
501000220	NEGATOSCOPIO DOBLE	2,314
501000230	ULTRACONGELADOR	385,000
501000240	CROMATOGRAFO DE GASES	1,273,806
501000250	SISTEMA DE RAYOS X	2,649,290
1243153101	EQUIPO MÉDICO Y DE LABORATORIO 2010	548,289
500000000	MESA DE EXPLORACION	5,906
500000010	MESA DE EXPLORACION	5,906
500000020	MESA DE EXPLORACION	5,906
500000030	ESTETOSCOPIO DE 20" DE LARGO	2,271

500000040	ESTETOSCOPIO DE 20" DE LARGO	2,271
500000050	ESTETOSCOPIO DE 20" DE LARGO	2,271
500000060	BAUMANOMETRO DIGITAL DE PULSERA	1,078
500000070	BAUMANOMETRO DIGITAL DE PULSERA	1,078
500000080	BAUMANOMETRO DIGITAL OE PULSERA	1,078
500000090	ESTUCHE DE DIAGNOSTICO FIJO	3,321
500000100	ESTUCHE DE DIAGNOSTICO FIJO	3,321
500000110	ESTUCHE DE DIAGNOSTICO FIJO	3,321
500000120	BANCO GIRATORIO CON RUEDAS	598
500000130	BANCO GIRATORIO CON RUEDAS	598
500000140	BANCO GIRATORIO CON RUEDAS	598
500000150	BASCULA CON ESTADIAMETRO	2,868
500000160	BASCULA CON ESTADIAMETRO	2,868
500000170	BASCULA CON ESTADIAMETRO	2,868
500000180	VITRINA 2 PUERTAS	2,367
500000190	VITRINA 2 PUERTAS	2,367
500000200	VITRINA 2 PUERTAS	2,367
500000210	NEGATOSCOPIO	1,054
500000220	NEGATOSCOPIO	1,054
500000230	NEGATOSCOPIO	1,054
500000250	CENTRIFUGA UNIVERSAL DE LABORATORIO	24,570
500000260	CENTRIFUGA UNIVERSAL DE LABORATORIO	24,570
500000280	CONGELADOR ENZIMATICO	114,171
500000290	MICROSCOPIO OPTICO	30,160
500000300	SILLA PARA LABORATORIO	1,694
500000310	SILLA PARA LABORATORIO	1,694
500000320	SILLA PARA LABORATORIO	1,694
500000330	SILLA PARA LABORATORIO	1,694
500000340	AGITADOR PARA TUBO	3,944
500000350	REFRIGERADOR PARA LABORATORIO	122,419
500000360	REFRIGERADOR PARA LABORATORIO	122,419
500000370	BALANZA DIGITAL	36,271
500000380	SILLA TOMA DE MUESTRA SANGUINEA	2,300
500000390	SILLA TOMA DE MUESTRA SANGUINEA	2,300
1243253200	INSTRUMENTAL MÉDICO Y DE LABORATORIO	20,880
501000030	LAMPARA DE EXAMINACIÓN	6,960
501000040	LAMPARA DE EXAMINACIÓN	6,960
501000050	LAMPARA DE EXAMINACIÓN	6,960
1244154100	AUTOMÓVILES Y CAMIONES	3,502,069
201000000	CHEVROLET AVEO 4 PTAS BASICO "M"	130,430
201000010	NISSAN TSURU GSII TM	137,000
201000020	CHEVROLET CAPTIVA SPORT A	279,050
201000030	MITSUBISHI LANCER	195,950
201000040	MITSUBISHI LANCER	195,950
201000050	MITSUBISHI LANCER	195,950
201000060	NISSAN NP 300 DOBLE CABINA	221,009
201000070	NISSAN NP 300 DOBLE CABINA	221,009
201000080	NISSAN NP 300 DOBLE CABINA	221,009
201000090	NISSAN NP 300 DOBLE CABINA	221,009
201000100	NISSAN NV 350 URVAN	383,747
201000110	NISSAN NV 350 URVAN	383,747
201000120	NISSAN TSURU GS II	143,242

201000130	NISSAN TSURU GS II	143,242
201000140	NISSAN TSURU GS II	143,242
201000150	NISSAN TSURU GS II	143,242
201000160	NISSAN TSURU GS II	143,242
1244154101	AUTOMÓVILES Y CAMIONES 2010	2,828,742
200000040	FORD ESCAPE	262,582
200000050	NISSAN TIDA EMOTION T/M C/A	176,789
200000060	NISSAN SENTRA CUSTOM CVT	199,019
200000070	NISSAN SENTRA CUSTOM CVT	199,019
200000080	NISSAN TSURU GSI T/M	122,884
200000100	NISSAN TSURU GSI T/M	122,884
200000110	NISAN TSURU GSI T/M	123,270
200000120	NISAN TSURU GSI T/M	123,270
200000130	NISAN TSURU GSI T/M	123,270
200000140	NISAN TSURU GSI T/M	123,270
200000150	NISAN TSURU GSI T/M	123,270
200000160	CHEVROLET EXPRESS VAN 8 PASAJEROS	349,965
200000170	CHEVROLET SILVERADO 2500	259,250
200000250	CHEVROLET SPARK 5 PTAS STD.	130,000
200000260	CHEVROLET SPARK 5 PTAS STD.	130,000
200000270	CHEVROLET SPARK 5 PTAS STD.	130,000
200000280	CHEVROLET SPARK 5 PTAS STD.	130,000
1245055100	EQUIPO DE DEFENSA Y SEGURIDAD	7,363,376
801000030	CAMARA MINI ESPECTRA	20,837
801000040	CAMARA MINI ESPECTRA	20,837
801000050	CAMARA MINI ESPECTRA	20,837
801000060	CAMARA MINI ESPECTRA	20,837
801000070	CAMARA MINI ESPECTRA	20,837
801000080	CAMARA MINI ESPECTRA	20,837
801000090	CAMARA MINI ESPECTRA	20,837
801000100	CAMARA MINI ESPECTRA	20,837
801000110	CAMARA MINI ESPECTRA	20,837
801000120	CAMARA MINI ESPECTRA	20,837
801000130	CAMARA MINI ESPECTRA	20,837
801000140	CAMARA MINI ESPECTRA	20,837
801000150	CAMARA MINI ESPECTRA	20,837
801000160	CAMARA MINI ESPECTRA	20,837
801000170	CAMARA MINI ESPECTRA	20,837
801000180	CAMARA MINI ESPECTRA	20,837
801000190	CAMARA MINI ESPECTRA	20,837
801000200	CAMARA MINI ESPECTRA	20,837
801000210	CAMARA MINI ESPECTRA	20,837
801000220	CAMARA MINI ESPECTRA	20,837
801000230	CAMARA MINI ESPECTRA	20,837
801000240	CAMARA MINI ESPECTRA	20,837
801000250	CAMARA MINI ESPECTRA	20,837
801000260	CAMARA MINI ESPECTRA	20,837
801000270	CAMARA MINI ESPECTRA	20,837
801000280	CAMARA MINI ESPECTRA	20,837
801000290	CAMARA MINI ESPECTRA	20,837
801000300	CAMARA MINI ESPECTRA	20,837
801000310	CAMARA MINI ESPECTRA	20,837

801000320	CAMARA MINI ESPECTRA	20,837
801000330	CAMARA MINI ESPECTRA	20,837
801000340	CAMARA MINI ESPECTRA	20,837
801000350	CAMARA MINI ESPECTRA	20,837
801000360	CAMARA MINI ESPECTRA	20,837
801000370	CAMARA MINI ESPECTRA	20,837
801000380	CAMARA MINI ESPECTRA	20,837
801000390	CAMARA MINI ESPECTRA	20,837
801000400	CAMARA MINI ESPECTRA	20,837
801000410	CAMARA MINI ESPECTRA	20,837
801000420	CAMARA MINI ESPECTRA	20,837
801000430	CAMARA MINI ESPECTRA	20,837
801000440	CAMARA MINI ESPECTRA	20,837
801000450	CAMARA MINI ESPECTRA	20,837
801000460	CAMARA MINI ESPECTRA	20,837
801000470	CAMARA MINI ESPECTRA	20,837
801000480	CAMARA MINI ESPECTRA	20,837
801000490	CAMARA MINI ESPECTRA	20,837
801000500	CAMARA MINI ESPECTRA	20,837
801000510	CAMARA MINI ESPECTRA	20,837
801000520	CAMARA MINI ESPECTRA	20,837
801000530	CAMARA MINI ESPECTRA	20,837
801000540	CAMARA MINI ESPECTRA	20,837
801000550	CAMARA MINI ESPECTRA	20,837
801000560	CAMARA MINI ESPECTRA	20,837
801000570	CAMARA MINI ESPECTRA	20,837
801000580	CAMARA MINI ESPECTRA	20,837
801000590	CAMARA MINI ESPECTRA	20,837
801000600	CAMARA MINI ESPECTRA	20,837
801000610	CAMARA MINI ESPECTRA	20,837
801000620	CAMARA MINI ESPECTRA	20,837
801000630	CAMARA MINI ESPECTRA	20,837
801000640	CAMARA MINI ESPECTRA	20,837
801000650	CAMARA MINI ESPECTRA	20,837
801000660	CAMARA MINI ESPECTRA	20,837
801000670	CAMARA MINI ESPECTRA	20,837
801000680	CAMARA MINI ESPECTRA	20,837
801000690	CAMARA MINI ESPECTRA	20,837
801000700	CAMARA MINI ESPECTRA	20,837
801000710	CAMARA MINI ESPECTRA	20,837
801000720	CAMARA MINI ESPECTRA	20,837
801000730	CAMARA MINI ESPECTRA	20,837
801000740	CAMARA MINI ESPECTRA	20,837
801000750	CAMARA MINI ESPECTRA	20,837
801000760	CAMARA MINI ESPECTRA	20,837
801000770	CAMARA MINI ESPECTRA	20,837
801000780	CAMARA MINI ESPECTRA	20,837
801000790	MICROFONO DISCRETO	9,649
801000800	MICROFONO DISCRETO	9,649
801000810	MICROFONO DISCRETO	9,649
801000820	MICROFONO DISCRETO	9,649
801000830	MICROFONO DISCRETO	9,649

801000840	MICROFONO DISCRETO	9,649
801000850	MICROFONO DISCRETO	9,649
801000860	MICROFONO DISCRETO	9,649
801000870	MICROFONO DISCRETO	9,649
801000880	MICROFONO DISCRETO	9,649
801000890	MICROFONO DISCRETO	9,649
801000900	MICROFONO DISCRETO	9,649
801000910	MICROFONO DISCRETO	9,649
801000920	MICROFONO DISCRETO	9,649
801000930	MICROFONO DISCRETO	9,649
801000940	MICROFONO DISCRETO	9,649
801000950	MICROFONO DISCRETO	9,649
801000960	MICROFONO DISCRETO	9,649
801000970	MICROFONO DISCRETO	9,649
801000980	MICROFONO DISCRETO	9,649
801000990	MICROFONO DISCRETO	9,649
801001000	MICROFONO DISCRETO	9,649
801001010	MICROFONO DISCRETO	9,649
801001020	MICROFONO DISCRETO	9,649
801001030	MICROFONO DISCRETO	9,649
801001040	MICROFONO DISCRETO	9,649
801001050	MICROFONO DISCRETO	9,649
801001060	MICROFONO DISCRETO	9,649
801001070	MICROFONO DISCRETO	9,649
801001080	MICROFONO DISCRETO	9,649
801001090	MICROFONO DISCRETO	9,649
801001100	MICROFONO DISCRETO	9,649
801001110	MICROFONO DISCRETO	9,649
801001120	MICROFONO DISCRETO	9,649
801001130	MICROFONO DISCRETO	9,649
801001140	MICROFONO DISCRETO	9,649
801001150	MICROFONO DISCRETO	9,649
801001160	MICROFONO DISCRETO	9,649
801001170	MICROFONO DISCRETO	9,649
801001180	MICROFONO DISCRETO	9,649
801001190	MICROFONO DISCRETO	9,649
801001200	MICROFONO DISCRETO	9,649
801001210	MICROFONO DISCRETO	9,649
801001220	MICROFONO DISCRETO	9,649
801001230	MICROFONO DISCRETO	9,649
801001240	MICROFONO DISCRETO	9,649
801001250	MICROFONO DISCRETO	9,649
801001260	MICROFONO DISCRETO	9,649
801001270	MICROFONO DISCRETO	9,649
801001280	MICROFONO DISCRETO	9,649
801001290	MICROFONO DISCRETO	9,649
801001300	MICROFONO DISCRETO	9,649
801001310	MICROFONO DISCRETO	9,649
801001320	MICROFONO DISCRETO	9,649
801001330	MICROFONO DISCRETO	9,649
801001340	MICROFONO DISCRETO	9,649
801001350	MICROFONO DISCRETO	9,649

801001360	MICROFONO DISCRETO	9,649
801001370	MICROFONO DISCRETO	9,649
801001380	MICROFONO DISCRETO	9,649
801001390	MICROFONO DISCRETO	9,649
801001400	MICROFONO DISCRETO	9,649
801001410	MICROFONO DISCRETO	9,649
801001420	MICROFONO DISCRETO	9,649
801001430	MICROFONO DISCRETO	9,649
801001440	MICROFONO DISCRETO	9,649
801001450	MICROFONO DISCRETO	9,649
801001460	MICROFONO DISCRETO	9,649
801001470	MICROFONO DISCRETO	9,649
801001480	MICROFONO DISCRETO	9,649
801001490	MICROFONO DISCRETO	9,649
801001500	MICROFONO DISCRETO	9,649
801001510	RECEPTOR ACTIVO STUBEQ	9,649
801001520	RECEPTOR ACTIVO STUBEQ	43,323
801001530	RECEPTOR ACTIVO STUBEQ	43,323
801001540	RECEPTOR ACTIVO STUBEQ	43,323
801001550	RECEPTOR ACTIVO STUBEQ	43,323
801001560	RECEPTOR ACTIVO STUBEQ	43,323
801001570	TRANSCEPTOR DE ALIMENTACION VIDEO DATOS	43,323
801001580	TRANSCEPTOR DE ALIMENTACION VIDEO DATOS	6,301
801001590	TRANSCEPTOR DE ALIMENTACION VIDEO DATOS	6,301
801001600	TRANSCEPTOR DE ALIMENTACION VIDEO DATOS	6,301
801001610	TRANSCEPTOR DE ALIMENTACION VIDEO DATOS	6,301
801001620	TRANSCEPTOR DE ALIMENTACION VIDEO DATOS	6,301
801001630	TRANSCEPTOR DE ALIMENTACION VIDEO DATOS	6,301
801001640	TRANSCEPTOR DE ALIMENTACION VIDEO DATOS	6,301
801001650	TRANSCEPTOR DE ALIMENTACION VIDEO DATOS	6,301
801001660	TRANSCEPTOR DE ALIMENTACION VIDEO DATOS	6,301
801001670	TRANSCEPTOR DE ALIMENTACION VIDEO DATOS	6,301
801001680	TRANSCEPTOR DE ALIMENTACION VIDEO DATOS	6,301
801001690	TRANSCEPTOR DE ALIMENTACION VIDEO DATOS	6,301
801001700	TRANSCEPTOR DE ALIMENTACION VIDEO DATOS	6,301
801001710	TRANSCEPTOR DE ALIMENTACION VIDEO DATOS	6,301
801001720	TRANSCEPTOR DE ALIMENTACION VIDEO DATOS	6,301
801001730	TRANSCEPTOR DE ALIMENTACION VIDEO DATOS	6,301
801001740	TRANSCEPTOR DE ALIMENTACION VIDEO DATOS	6,301
801001750	TRANSCEPTOR DE ALIMENTACION VIDEO DATOS	6,301
801001760	TRANSCEPTOR DE ALIMENTACION VIDEO DATOS	6,301
801001770	TRANSCEPTOR DE ALIMENTACION VIDEO DATOS	6,301
801001780	TRANSCEPTOR DE ALIMENTACION VIDEO DATOS	6,301
801001790	TRANSCEPTOR DE ALIMENTACION VIDEO DATOS	6,301
801001800	TRANSCEPTOR DE ALIMENTACION VIDEO DATOS	6,301
801001810	TRANSCEPTOR DE ALIMENTACION VIDEO DATOS	6,301
801001820	TRANSCEPTOR DE ALIMENTACION VIDEO DATOS	6,301
801001830	TRANSCEPTOR DE ALIMENTACION VIDEO DATOS	6,301
801001840	TRANSCEPTOR DE ALIMENTACION VIDEO DATOS	6,301
801001850	TRANSCEPTOR DE ALIMENTACION VIDEO DATOS	6,301
801001860	TRANSCEPTOR DE ALIMENTACION VIDEO DATOS	6,301
801001870	TRANSCEPTOR DE ALIMENTACION VIDEO DATOS	6,301

801002400	CODIFICADOR DE VIDEO ANALOGICO PARA H 264 VIDEO SE	38,316
801002410	CODIFICADOR DE VIDEO ANALOGICO PARA H 264 VIDEO SE	38,316
801002420	CODIFICADOR DE VIDEO ANALOGICO PARA H.264 VIDEO SE	38,316
801002430	CODIFICADOR DE VIDEO ANALOGICO PARA H.264 VIDEO SE	38,316
801002440	CODIFICADOR DE VIDEO ANALOGICO PARA H.264 VIDEO SE	38,316
801002450	2 RU DS NETWORK VIDEO RECORDER 18TB US POWER CORD	176,090
801002460	2 RU DS NETWORK VIDEO RECORDER 16TB US POWER CORDV	172,666
801002470	2 RU DS NETWORK VIDEO RECORDER 18TB US POWER CORD	176,090
801002480	2 RU DS NETWORK VIDEO RECORDER 16TB US POWER CORDV	172,666
801002490	2 RU DS NETWORK VIDEO RECORDER 16TB US POWER CORDV	172,666
801002500	2 RU DS NETWORK VIDEO RECORDER 16TB US POWER CORDV	172,666
801002510	DS SERVER NTERNAL RAID CONTROLLER	25,130
801002520	DS SERVER NTERNAL RAID CONTROLLER	25,130
801002530	DS SERVER NTERNAL RAID CONTROLLER	25,130
801002540	SERVIDOR DE PROCESAMIENTO DE AUDIO HASTA 48 CANALE	109,901
801002550	SERVIDOR DE PROCESAMIENTO DE AUDIO HASTA 48 CANALE	109,901
801002560	SERVIDOR DE PROCESAMIENTO DE AUDIO HASTA 48 CANALE	109,901
801002570	TARJETA DE ENTRADA DE 4 CANALES MIC/LINE	10,695
801002580	TARJETA DE ENTRADA DE 4 CANALES MIC/LINE	10,695
801002590	TARJETA DE ENTRADA DE 4 CANALES MIC/LINE	10,695
801002600	TARJETA DE ENTRADA DE 4 CANALES MIC/LINE	10,695
801002610	TARJETA DE ENTRADA DE 4 CANALES MIC/LINE	10,695
801002620	TARJETA DE ENTRADA DE 4 CANALES MIC/LINE	10,695
801002630	TARJETA DE ENTRADA DE 4 CANALES MIC/LINE	10,695
801002640	TARJETA DE ENTRADA DE 4 CANALES MIC/LINE	10,695
801002650	TARJETA DE ENTRADA DE 4 CANALES MIC/LINE	10,695
801002660	TARJETA DE ENTRADA DE 4 CANALES MIC/LINE	10,695
801002670	TARJETA DE ENTRADA DE 4 CANALES MIC/LINE	10,695
801002680	TARJETA DE ENTRADA DE 4 CANALES MIC/LINE	10,695
801002690	TARJETA DE ENTRADA DE 4 CANALES MIC/LINE	10,695
801002700	TARJETA DE ENTRADA DE 4 CANALES MIC/LINE	10,695
801002710	TARJETA DE ENTRADA DE 4 CANALES MIC/LINE	10,695
801002720	TARJETA DE ENTRADA DE 4 CANALES MIC/LINE	10,695
801002730	TARJETA DE ENTRADA DE 4 CANALES MIC/LINE	10,695
801002740	TARJETA DE ENTRADA DE 4 CANALES MIC/LINE	10,695
801002750	TARJETA DE ENTRADA DE 4 CANALES MIC/LINE	10,695
801002760	TARJETA DE ENTRADA DE 4 CANALES MIC/LINE	10,695
801002770	TARJETA DE ENTRADA DE 4 CANALES MIC/LINE	10,695
801002780	TARJETA DE SALIDA DE 4 CANALES MIC/LINE	9,924
801002790	TARJETA DE SALIDA DE 4 CANALES MIC/LINE	9,924
801002800	TARJETA DE SALIDA DE 4 CANALES MIC/LINE	9,924
801002810	TARJETA DE SALIDA DE 4 CANALES MIC/LINE	9,924
801002820	TARJETA DE SALIDA DE 4 CANALES MIC/LINE	9,924
801002830	TARJETA DE SALIDA DE 4 CANALES MIC/LINE	9,924
801002840	TARJETA DE SALIDA DE 4 CANALES MIC/LINE	9,924
801002850	TARJETA DE SALIDA DE 4 CANALES MIC/LINE	9,924
801002860	TARJETA DE SALIDA DE 4 CANALES MIC/LINE	9,924
801002870	TARJETA DE SALIDA DE 4 CANALES MIC/LINE	9,924
801002880	TARJETA DE SALIDA DE 4 CANALES MIC/LINE	9,924
801002890	TARJETA DE SALIDA DE 4 CANALES MIC/LINE	9,924
801002900	TARJETA DE SALIDA DE 4 CANALES MIC/LINE	9,924
801002910	TARJETA DE SALIDA DE 4 CANALES MIC/LINE	9,924

801002920	TARJETA DE SALIDA DE 4 CANALES MIC/LINE	9,924
801002930	TARJETA DE SALIDA DE 4 CANALES MIC/LINE	9,924
801002940	TARJETA DE SALIDA DE 4 CANALES MIC/LINE	9,924
801002950	TARJETA DE SALIDA DE 4 CANALES MIC/LINE	9,924
801002960	TARJETA DE SALIDA DE 4 CANALES MIC/LINE	9,924
801002970	TARJETA DE SALIDA DE 4 CANALES MIC/LINE	9,924
801002980	TARJETA DE SALIDA DE 4 CANALES MIC/LINE	9,924
801002990	TARJETA DE DSP CON DOS DSP'S	17,678
801003000	TARJETA DE DSP CON DOS DSP'S	17,678
801003010	TARJETA DE DSP CON DOS DSP'S	6,844
801003020	AUDIFONOS DE ESTUDIO	6,844
801003030	AUDIFONOS DE ESTUDIO	6,844
801003040	AUDIFONOS DE ESTUDIO	6,844
801003050	AUDIFONOS DE ESTUDIO	6,844
801003060	AUDIFONOS DE ESTUDIO	6,844
801003070	AUDIFONOS DE ESTUDIO	6,844
801003080	AUDIFONOS DE ESTUDIO	6,844
801003090	AUDIFONOS DE ESTUDIO	6,844
801003100	AUDIFONOS DE ESTUDIO	6,844
801003110	AUDIFONOS DE ESTUDIO	6,844
801003120	AUDIFONOS DE ESTUDIO	6,844
801003130	AUDIFONOS DE ESTUDIO	6,844
801003140	AUDIFONOS DE ESTUDIO	6,844
801003150	AUDIFONOS DE ESTUDIO	6,844
801003160	AUDIFONOS DE ESTUDIO	6,844
801003170	AUDIFONOS DE ESTUDIO	6,844
801003180	AUDIFONOS DE ESTUDIO	6,844
801003190	AUDIFONOS DE ESTUDIO	6,844
801003200	AUDIFONOS DE ESTUDIO	6,844
801003210	AUDIFONOS DE ESTUDIO	6,844
801003220	ESTACION DE TRABAJO DE MONITOREO Z230MT	30,328
801003230	ESTACION DE TRABAJO DE MONITOREO Z230MT	30,328
801003240	ESTACION DE TRABAJO DE MONITOREO Z230MT	30,328
801003250	ESTACION DE TRABAJO DE MONITOREO Z230MT	30,328
801003260	ESTACION DE TRABAJO DE MONITOREO Z230MT	30,328
801003270	ESTACION DE TRABAJO DE MONITOREO Z230MT	30,328
801003280	ESTACION DE TRABAJO DE MONITOREO Z230MT	30,328
801003290	ESTACION DE TRABAJO DE MONITOREO Z230MT	30,328
801003300	ESTACION DE TRABAJO DE MONITOREO Z230MT	30,328
801003310	ESTACION DE TRABAJO DE MONITOREO Z230MT	30,328
801003320	ESTACION DE TRABAJO DE MONITOREO Z230MT	30,328
801003330	ESTACION DE TRABAJO DE MONITOREO Z230MT	30,328
801003340	ESTACION DE TRABAJO DE MONITOREO Z230MT	30,328
801003350	ESTACION DE TRABAJO DE MONITOREO Z230MT	30,328
801003360	ESTACION DE TRABAJO DE MONITOREO Z230MT	30,328
801003370	ESTACION DE TRABAJO DE MONITOREO Z230MT	30,328
801003380	ESTACION DE TRABAJO DE MONITOREO Z230MT	30,328
801003390	ESTACION DE TRABAJO DE MONITOREO Z230MT	18,902
801003400	MONITOR INDUSTRIAL LED 24"	18,902
801003410	MONITOR INDUSTRIAL LED 24"	18,902
801003420	MONITOR INDUSTRIAL LED 24"	18,902
801003430	MONITOR INDUSTRIAL LED 24"	18,902

801003440	MONITOR INDUSTRIAL LED 24"	18,902
801003450	MONITOR INDUSTRIAL LED 24"	18,902
801003460	MONITOR INDUSTRIAL LED 24"	18,902
801003470	MONITOR INDUSTRIAL LED 24"	18,902
801003480	MONITOR INDUSTRIAL LED 24"	18,902
801003490	MONITOR INDUSTRIAL LED 24"	18,902
801003500	MONITOR INDUSTRIAL LED 24"	18,902
801003510	MONITOR INDUSTRIAL LED 24"	18,902
801003520	MONITOR INDUSTRIAL LED 24"	18,902
801003530	MONITOR INDUSTRIAL LED 24"	18,902
801003540	MONITOR INDUSTRIAL LED 24"	18,902
801003550	MONITOR INDUSTRIAL LED 24"	18,902
801003560	MONITOR INDUSTRIAL LED 24"	18,902
801003570	MONITOR INDUSTRIAL LED 24"	18,902
801003580	MONITOR INDUSTRIAL LED 42"	18,902
801003590	MONITOR INDUSTRIAL LED 42"	45,558
801003600	MONITOR INDUSTRIAL LED 42"	45,558
801003610	MONITOR INDUSTRIAL LED 42"	45,558
801003620	MONITOR INDUSTRIAL LED 42"	45,558
801003630	MONITOR INDUSTRIAL LED 42"	45,558
801003640	MONITOR INDUSTRIAL LED 42"	45,558
801003650	MONITOR INDUSTRIAL LED 42"	45,558
801003660	MONITOR INDUSTRIAL LED 42"	45,558
801003670	MONITOR INDUSTRIAL LED 42"	45,558
801003680	MONITOR INDUSTRIAL LED 42"	45,558
801003690	MONITOR INDUSTRIAL LED 42"	45,558
801003700	MONITOR INDUSTRIAL LED 42"	45,558
801003710	MONITOR INDUSTRIAL LED 42"	45,558
801003720	MONITOR INDUSTRIAL LED 42"	45,558
801003730	MONITOR INDUSTRIAL LED 42"	45,558
801003740	MONITOR INDUSTRIAL LED 42"	45,558
801003750	MONITOR INDUSTRIAL LED 42"	45,558
801003760	MONITOR INDUSTRIAL LED DE 46"	45,558
801003770	MONITOR INDUSTRIAL LED DE 46"	52,654
801003780	MONITOR INDUSTRIAL LED DE 46"	52,654
801003790	ESTACION DE TRABAJO DE MONITOREO Z230MT	52,654
801003800	ESTACION DE TRABAJO DE MONITOREO Z230MT	30,328
801003810	SWITCH	30,328
801003820	EXPANSION MODULAR DE ENTRADAS Y SALIDAS DE AUDIO	36,487
1245055101	EQUIPO DE DEFENSA Y SEGURIDAD 2010	34,266
800000150	PALETAS DETECTORAS DE METALES	5,940,086
800000160	PALETAS DETECTORAS DE METALES	3,529
800000170	PALETAS DETECTORAS DE METALES	3,529
800000180	ARCO DETECTOR DE METALES	3,529
800000190	CAMARAS MINIDOMO DE INTERIORES	80,527
800000200	CAMARAS MINIDOMO DE INTERIORES	12,165
800000210	CAMARAS MINIDOMO DE INTERIORES	12,165
800000220	CAMARAS MINIDOMO DE INTERIORES	12,165
800000230	CAMARAS MINIDOMO DE INTERIORES	12,165
800000240	CAMARAS MINIDOMO DE INTERIORES	12,165
800000250	CAMARAS MINIDOMO DE INTERIORES	12,165
800000260	CAMARAS MINIDOMO DE INTERIORES	12,165

800000270	CAMARAS MINIDOMO DE INTERIORES	12,165
800000280	CAMARAS MINIDOMO DE INTERIORES	12,165
800000290	CAMARAS MINIDOMO DE INTERIORES	12,165
800000300	CAMARAS MINIDOMO DE INTERIORES	12,165
800000310	CAMARAS MINIDOMO DE INTERIORES	12,165
800000320	CAMARAS MINIDOMO DE INTERIORES	12,165
800000330	CAMARAS MINIDOMO DE INTERIORES	12,165
800000340	CAMARAS MINIDOMO DE INTERIORES	12,165
800000350	CAMARAS MINIDOMO DE INTERIORES	12,165
800000360	CAMARAS MINIDOMO DE INTERIORES	67,695
800000370	CAMARA DE VIDEO VIGILANCIA DE RED	67,695
800000380	CAMARA DE VIDEO VIGILANCIA DE RED	67,695
800000390	CAMARA DE VIDEO VIGILANCIA DE RED	67,695
800000400	CAMARA DE VIDEO VIGILANCIA DE RED	67,695
800000410	CAMARA DE VIDEO VIGILANCIA DE RED	67,695
800000420	CAMARA DE VIDEO VIGILANCIA DE RED	67,695
800000430	CAMARA DE VIDEO VIGILANCIA DE RED	67,695
800000440	CAMARA DE VIDEO VIGILANCIA DE RED	67,695
800000450	CAMARA DE VIDEO VIGILANCIA DE RED	67,695
800000460	CAMARA DE VIDEO VIGILANCIA DE RED	67,695
800000470	CAMARA DE VIDEO VIGILANCIA DE RED	67,695
800000480	CAMARA DE VIDEO VIGILANCIA DE RED	67,695
800000490	CAMARA DE VIDEO VIGILANCIA DE RED	67,695
800000500	CAMARA DE VIDEO VIGILANCIA DE RED	67,695
800000510	CAMARA DE VIDEO VIGILANCIA DE RED	67,695
800000520	CAMARA DE VIDEO VIGILANCIA DE RED	67,695
800000530	CAMARA DE VIDEO VIGILANCIA DE RED	67,695
800000540	CAMARA DE VIDEO VIGILANCIA DE RED	67,695
800000550	CAMARA DE VIDEO VIGILANCIA DE RED	67,695
800000560	CAMARA DE VIDEO VIGILANCIA DE RED	67,695
800000570	CAMARA DE VIDEO VIGILANCIA DE RED	67,695
800000580	CAMARA DE VIDEO VIGILANCIA DE RED	67,695
800000590	CAMARA DE VIDEO VIGILANCIA DE RED	67,695
800000600	CAMARA DE VIDEO VIGILANCIA DE RED	67,695
800000610	CAMARA DE VIDEO VIGILANCIA DE RED	67,695
800000620	CAMARA DE VIDEO VIGILANCIA DE RED	138,839
800000630	CONSOLA DE VIDEO MULTICANAL E INTERFAZ DE USUARI	138,839
800000640	CONSOLA DE VIDEO MULTICANAL E INTERFAZ DE USUARI	138,839
800000650	CONSOLA DE VIDEO MULTICANAL E INTERFAZ DE USUARI	7,286
800000660	AUDIFONO PROFESIONAL PARA AUDIO	7,286
800000670	AUDIFONO PROFESIONAL PARA AUDIO	7,286
800000680	AUDIFONO PROFESIONAL PARA AUDIO	123,527
800000690	SWITCH DE 24 PUERTOS 100/100/1000 4 PUERTOS SFP	123,527
800000700	SWITCH DE 24 PUERTOS 100/100/1000 4 PUERTOS SFP	39,653
800000710	SISTEMA COMUNICACIÓN INALAMBRICA TRAN/REC/AUD	39,653
800000720	SISTEMA COMUNICACIÓN INALAMBRICA TRAN/REC/AUD	39,653
800000730	SISTEMA COMUNICACIÓN INALAMBRICA TRAN/REC/AUD	39,653
800000740	SISTEMA COMUNICACIÓN INALAMBRICA TRAN/REC/AUD	39,653
800000750	SISTEMA COMUNICACIÓN INALAMBRICA TRAN/REC/AUD	39,653
800000760	SISTEMA COMUNICACIÓN INALAMBRICA TRAN/REC/AUD	39,653
800000770	SISTEMA COMUNICACIÓN INALAMBRICA TRAN/REC/AUD	39,653
800000780	SISTEMA COMUNICACIÓN INALAMBRICA TRAN/REC/AUD	39,653

800000790	SISTEMA COMUNICACIÓN INALAMBRICA TRAN/REC/AUD	39,653
800000800	SISTEMA COMUNICACIÓN INALAMBRICA TRAN/REC/AUD	39,653
800000810	SISTEMA COMUNICACIÓN INALAMBRICA TRAN/REC/AUD	39,653
800000820	SISTEMA COMUNICACIÓN INALAMBRICA TRAN/REC/AUD	39,653
800000830	SISTEMA COMUNICACIÓN INALAMBRICA TRAN/REC/AUD	39,653
800000840	SISTEMA COMUNICACIÓN INALAMBRICA TRAN/REC/AUD	39,653
800000850	SISTEMA COMUNICACIÓN INALAMBRICA TRAN/REC/AUD	39,653
800000860	SISTEMA COMUNICACIÓN INALAMBRICA TRAN/REC/AUD	39,653
800000870	SISTEMA COMUNICACIÓN INALAMBRICA TRAN/REC/AUD	39,653
800000880	SISTEMA COMUNICACIÓN INALAMBRICA TRAN/REC/AUD	39,653
800000890	SISTEMA COMUNICACIÓN INALAMBRICA TRAN/REC/AUD	39,653
800000900	SISTEMA COMUNICACIÓN INALAMBRICA TRAN/REC/AUD	39,653
800000910	SISTEMA COMUNICACIÓN INALAMBRICA TRAN/REC/AUD	39,653
800000920	SISTEMA COMUNICACIÓN INALAMBRICA TRAN/REC/AUD	39,653
800000930	SISTEMA COMUNICACIÓN INALAMBRICA TRAN/REC/AUD	39,653
800000940	SISTEMA COMUNICACIÓN INALAMBRICA TRAN/REC/AUD	39,653
800000950	SISTEMA COMUNICACIÓN INALAMBRICA TRAN/REC/AUD	39,653
800000960	SISTEMA COMUNICACIÓN INALAMBRICA TRAN/REC/AUD	39,653
800000970	SISTEMA COMUNICACIÓN INALAMBRICA TRAN/REC/AUD	39,653
800000980	ESTACION DE TRABAJO MONITOREO Y ADMINISTRACION	118,921
800000990	VIDEO GRABADOR IP MPEG-4 Y H-264 EN RED 24 TB ALMA	471,356
800001000	VIDEO GRABADOR IP MPEG-4 Y H-264 EN RED 24 TB ALMA	471,356
800001010	VIDEO GRABADOR IP MPEG-4 Y H-264 EN RED 24 TB ALMA	471,356
800001020	MICROFONO DISCRETO OMNIDIRECCIONAL CONDENSAD	6,815
800001030	MICROFONO DISCRETO OMNIDIRECCIONAL CONDENSAD	6,815
800001040	MICROFONO DISCRETO OMNIDIRECCIONAL CONDENSAD	6,815
800001050	MICROFONO DISCRETO OMNIDIRECCIONAL CONDENSAD	6,815
800001060	MICROFONO DISCRETO OMNIDIRECCIONAL CONDENSAD	6,815
800001070	MICROFONO DISCRETO OMNIDIRECCIONAL CONDENSAD	6,815
800001080	MICROFONO DISCRETO OMNIDIRECCIONAL CONDENSAD	6,815
800001090	MICROFONO DISCRETO OMNIDIRECCIONAL CONDENSAD	6,815
800001100	MICROFONO DISCRETO OMNIDIRECCIONAL CONDENSAD	6,815
800001110	MICROFONO DISCRETO OMNIDIRECCIONAL CONDENSAD	6,815
800001120	MICROFONO DISCRETO OMNIDIRECCIONAL CONDENSAD	6,815
800001130	MICROFONO DISCRETO OMNIDIRECCIONAL CONDENSAD	6,815
800001140	MICROFONO DISCRETO OMNIDIRECCIONAL CONDENSAD	6,815
800001150	MICROFONO DISCRETO OMNIDIRECCIONAL CONDENSAD	6,815
800001160	MICROFONO DISCRETO OMNIDIRECCIONAL CONDENSAD	6,815
800001170	MICROFONO DISCRETO OMNIDIRECCIONAL CONDENSAD	6,815
800001180	MICROFONO DISCRETO OMNIDIRECCIONAL CONDENSAD	6,815
800001190	MICROFONO DISCRETO OMNIDIRECCIONAL CONDENSAD	6,815
800001200	MICROFONO DISCRETO OMNIDIRECCIONAL CONDENSAD	6,815
800001210	MICROFONO DISCRETO OMNIDIRECCIONAL CONDENSAD	6,815
800001220	MICROFONO DISCRETO OMNIDIRECCIONAL CONDENSAD	6,815
800001230	MICROFONO DISCRETO OMNIDIRECCIONAL CONDENSAD	6,815
800001240	MICROFONO DISCRETO OMNIDIRECCIONAL CONDENSAD	6,815
800001250	MICROFONO DISCRETO OMNIDIRECCIONAL CONDENSAD	6,815
800001260	MICROFONO DISCRETO OMNIDIRECCIONAL CONDENSAD	6,815
800001270	DISPOSITIVO PARA SUMINISTRO VOLTAJE P/MICROFONO	6,815
800001280	DISPOSITIVO PARA SUMINISTRO VOLTAJE P/MICROFONO	4,089
800001290	DISPOSITIVO PARA SUMINISTRO VOLTAJE P/MICROFONO	4,089
800001300	DISPOSITIVO PARA SUMINISTRO VOLTAJE P/MICROFONO	4,089

800001310	DISPOSITIVO PARA SUMINISTRO VOLTAJE P/MICROFONO	4,089
800001320	DISPOSITIVO PARA SUMINISTRO VOLTAJE P/MICROFONO	4,089
800001330	DISPOSITIVO PARA SUMINISTRO VOLTAJE P/MICROFONO	4,089
800001340	DISPOSITIVO PARA SUMINISTRO VOLTAJE P/MICROFONO	4,089
800001350	DISPOSITIVO PARA SUMINISTRO VOLTAJE P/MICROFONO	4,089
800001360	DISPOSITIVO PARA SUMINISTRO VOLTAJE P/MICROFONO	4,089
800001370	DISPOSITIVO PARA SUMINISTRO VOLTAJE P/MICROFONO	4,089
800001380	DISPOSITIVO PARA SUMINISTRO VOLTAJE P/MICROFONO	4,089
800001390	DISPOSITIVO PARA SUMINISTRO VOLTAJE P/MICROFONO	4,089
800001400	DISPOSITIVO PARA SUMINISTRO VOLTAJE P/MICROFONO	4,089
800001410	DISPOSITIVO PARA SUMINISTRO VOLTAJE P/MICROFONO	4,089
800001420	DISPOSITIVO PARA SUMINISTRO VOLTAJE P/MICROFONO	4,089
800001430	DISPOSITIVO PARA SUMINISTRO VOLTAJE P/MICROFONO	4,089
800001440	DISPOSITIVO PARA SUMINISTRO VOLTAJE P/MICROFONO	4,089
800001450	DISPOSITIVO PARA SUMINISTRO VOLTAJE P/MICROFONO	4,089
800001460	DISPOSITIVO PARA SUMINISTRO VOLTAJE P/MICROFONO	4,089
800001470	DISPOSITIVO PARA SUMINISTRO VOLTAJE P/MICROFONO	4,089
800001480	DISPOSITIVO PARA SUMINISTRO VOLTAJE P/MICROFONO	4,089
800001490	DISPOSITIVO PARA SUMINISTRO VOLTAJE P/MICROFONO	4,089
800001500	DISPOSITIVO PARA SUMINISTRO VOLTAJE P/MICROFONO	4,089
800001510	DISPOSITIVO PARA SUMINISTRO VOLTAJE P/MICROFONO	4,089
800001520	DISPOSITIVO PARA SUMINISTRO VOLTAJE P/MICROFONO	93,589
800001530	ADMINISTRADOR SIST DE VIDEO VIGILANCIA REDUNDANT	93,589
800001540	ADMINISTRADOR SIST DE VIDEO VIGILANCIA REDUNDANT	18,589
800001550	INTERFASE DE 4 CANALES DE AUDIO INTERFAZ USB 2.0	9,338
800001560	MICROFONO CONDENSADOR UNIDIRECCIONAL CARDIOID	40,644
800001570	TECLADO DE ESCRITORIO CON MODULO DE CONTROL	40,644
800001580	TECLADO DE ESCRITORIO CON MODULO DE CONTROL	40,644
800001590	TECLADO DE ESCRITORIO CON MODULO DE CONTROL	432,489
1246556500	EQUIPO DE COMUNICACIÓN Y TELECOMUNICACIÓN	178,900
401000120	ENLACE DE TELECOMUNICACIONES	11,808
401000130	ACCESS POINT	11,808
401000140	ACCESS POINT	11,808
401000150	ACCESS POINT	11,808
401000160	ACCESS POINT	11,808
401000170	ACCESS POINT	11,808
401000180	ACCESS POINT	11,808
401000190	ACCESS POINT	11,808
401000200	ACCESS POINT	11,808
401000210	ACCESS POINT	2,946
401000220	TELEFONO IP	2,946
401000230	TELEFONO IP	2,946
401000240	TELEFONO IP	2,946
401000250	TELEFONO IP	2,946
401000260	TELEFONO IP	2,946
401000270	TELEFONO IP	2,946
401000280	TELEFONO IP	2,946
401000290	TELEFONO IP	2,946
401000300	TELEFONO IP	2,946
401000310	TELEFONO IP	2,946
401000320	TELEFONO IP	2,946
401000330	TELEFONO IP	2,946

401000340	TELEFONO IP	
401000350	TELEFONO IP	2,946
401000360	TELEFONO IP	2,946
401000370	TELEFONO IP	2,946
401000380	TELEFONO IP	2,946
401000390	TELEFONO IP	2,946
401000400	TELEFONO IP	2,946
401000410	TELEFONO IP	2,946
401000420	TELEFONO IP	2,946
401000430	TELEFONO IP	2,946
401000440	TELEFONO IP	2,946
401000450	TELEFONO IP	2,946
401000460	TELEFONO IP	2,946
401000470	TELEFONO IP	2,946
401000480	TELEFONO IP	2,946
401000490	TELEFONO IP	2,946
401000500	TELEFONO IP	2,946
401000510	TELEFONO IP	2,946
401000520	TELEFONO IP	2,946
401000530	TELEFONO IP	2,946
401000540	TELEFONO IP	2,946
401000550	TELEFONO IP	2,946
401000560	TELEFONO IP	2,946
401000570	TELEFONO IP	2,946
401000580	TELEFONO IP	2,946
401000590	TELEFONO IP	2,946
401000600	TELEFONO IP	2,946
401000610	TELEFONO IP	2,946
401000620	TELEFONO IP	2,946
401000630	TELEFONO IP	2,946
401000640	TELEFONO IP	2,946
401000650	TELEFONO IP	2,946
401000660	TELEFONO IP	2,946
401000670	TELEFONO IP	2,946
401000680	TELEFONO IP	2,946
401000690	TELEFONO IP	2,946
401000700	TELEFONO IP	2,946
401000710	TELEFONO IP	2,946
1246556501	EQUIPO DE COMUNICACIÓN Y TELECOMUNICACIÓN 2010	2,946
300000910	IP PHONE 1220 CHARCOAL ENG TEXT	770,436
300000920	IP PHONE 1220 CHARCOAL ENG TEXT	3,546
300000930	IP PHONE 1220 CHARCOAL ENG TEXT	3,546
300000940	IP PHONE 1220 CHARCOAL ENG TEXT	3,546
300000950	IP PHONE 1220 CHARCOAL ENG TEXT	3,546
300000960	IP PHONE 1220 CHARCOAL ENG TEXT	3,546
300000970	IP PHONE 1220 CHARCOAL ENG TEXT	3,546
300000980	IP PHONE 1220 CHARCOAL ENG TEXT	3,546
300000990	IP PHONE 1220 CHARCOAL ENG TEXT	3,546
300001000	IP PHONE 1220 CHARCOAL ENG TEXT	3,546
300001010	IP PHONE 1210 CHARCOAL ENG TEXT	3,546
300001020	IP PHONE 1210 CHARCOAL ENG TEXT	2,207
300001030	IP PHONE 1210 CHARCOAL ENG TEXT	2,207

300001040	IP PHONE 1210 CHARCOAL ENG TEXT	2,207
300001050	IP PHONE 1210 CHARCOAL ENG TEXT	2,207
300001060	IP PHONE 1210 CHARCOAL ENG TEXT	2,207
300001070	IP PHONE 1210 CHARCOAL ENG TEXT	2,207
300001080	IP PHONE 1210 CHARCOAL ENG TEXT	2,207
300001090	IP PHONE 1210 CHARCOAL ENG TEXT	2,207
300001100	IP PHONE 1210 CHARCOAL ENG TEXT	2,207
300001110	IP PHONE 1210 CHARCOAL ENG TEXT	2,207
300001120	IP PHONE 1210 CHARCOAL ENG TEXT	2,207
300001130	IP PHONE 1210 CHARCOAL ENG TEXT	2,207
300001140	IP PHONE 1210 CHARCOAL ENG TEXT	2,207
300001150	IP PHONE 1210 CHARCOAL ENG TEXT	2,207
300001160	IP PHONE 1210 CHARCOAL ENG TEXT	2,207
300001170	IP PHONE 1210 CHARCOAL ENG TEXT	2,207
300001180	IP PHONE 1210 CHARCOAL ENG TEXT	2,207
300001190	IP PHONE 1210 CHARCOAL ENG TEXT	2,207
300001200	IP PHONE 1210 CHARCOAL ENG TEXT	2,207
300001210	IP PHONE 1210 CHARCOAL ENG TEXT	2,207
300001220	IP PHONE 1210 CHARCOAL ENG TEXT	2,207
300001230	IP PHONE 1210 CHARCOAL ENG TEXT	2,207
300001240	IP PHONE 1210 CHARCOAL ENG TEXT	2,207
300001250	IP PHONE 1210 CHARCOAL ENG TEXT	2,207
300001260	IP PHONE 1210 CHARCOAL ENG TEXT	2,207
300001270	IP PHONE 1210 CHARCOAL ENG TEXT	2,207
300001280	IP PHONE 1210 CHARCOAL ENG TEXT	2,207
300001290	IP PHONE 1210 CHARCOAL ENG TEXT	2,207
300001300	IP PHONE 1210 CHARCOAL ENG TEXT	4,678
300001310	IP PHONE 1230 CHARCOAL ENG TEXT	4,678
300001320	IP PHONE 1230 CHARCOAL ENG TEXT	4,678
300001330	IP PHONE 1230 CHARCOAL ENG TEXT	4,678
300001340	IP PHONE 1230 CHARCOAL ENG TEXT	4,678
300001350	IP PHONE 1230 CHARCOAL ENG TEXT	4,678
300001360	IP PHONE 1230 CHARCOAL ENG TEXT	440,252
300001370	CONMUTADOR	179,558
300001380	TORRE ARRIOSTRADA DE 15 METROS	6,960
300001540	ACCESS POINT	6,960
300001550	ACCESS POINT	6,960
300001560	ACCESS POINT	6,960
1246656601	EQUIPOS DE GENERACIÓN ELÉCTRICA, APARATOS Y ACCES	1,600,000
400000000	PLANTA DE EMERGENCIA	480,000
400000010	UPS	1,120,000
1246756700	HERRAMIENTAS Y MÁQUINAS-HERRAMIENTA	30,690
401000000	COMPRESOR DE AIRE	2,850
401000110	TALADRO PARA PAPEL	27,840
1246956900	OTROS EQUIPOS 2011	1,501,615
401000720	SILLA PARA POLIGRAFIA	60,065
401000730	SILLA PARA POLIGRAFIA	60,065
401000740	SILLA PARA POLIGRAFIA	60,065
401000750	SILLA PARA POLIGRAFIA	60,065
401000760	SILLA PARA POLIGRAFIA	60,065
401000770	SILLA PARA POLIGRAFIA	60,065
401000780	SILLA PARA POLIGRAFIA	60,065

401000790	SILLA PARA POLIGRAFIA	60,065
401000800	SILLA PARA POLIGRAFIA	60,065
401000810	SILLA PARA POLIGRAFIA	60,065
401000820	SILLA PARA POLIGRAFIA	60,065
401000830	SILLA PARA POLIGRAFIA	60,065
401000840	SILLA PARA POLIGRAFIA	60,065
401000850	SILLA PARA POLIGRAFIA	60,065
401000860	SILLA PARA POLIGRAFIA	60,065
401000870	SILLA PARA POLIGRAFIA	60,065
401000880	SILLA PARA POLIGRAFIA	60,065
401000890	SILLA PARA POLIGRAFIA	60,065
401000900	SILLA PARA POLIGRAFIA	60,065
401000910	SILLA PARA POLIGRAFIA	60,065
401000920	SILLA PARA POLIGRAFIA	60,065
401000930	SILLA PARA POLIGRAFIA	60,065
401000940	SILLA PARA POLIGRAFIA	60,065
401000950	SILLA PARA POLIGRAFIA	60,065
401000960	SILLA PARA POLIGRAFIA	60,065
1246956901	OTROS EQUIPOS 2010	2,419,760
400000030	SISTEMA POLIGRAFO	120,988
400000040	SISTEMA POLIGRAFO	120,988
400000050	SISTEMA POLIGRAFO	120,988
400000060	SISTEMA POLIGRAFO	120,988
400000070	SISTEMA POLIGRAFO	120,988
400000080	SISTEMA POLIGRAFO	120,988
400000090	SISTEMA POLIGRAFO	120,988
400000100	SISTEMA POLIGRAFO	120,988
400000110	SISTEMA POLIGRAFO	120,988
400000120	SISTEMA POLIGRAFO	120,988
400000130	SISTEMA POLIGRAFO	120,988
400000140	SISTEMA POLIGRAFO	120,988
400000150	SISTEMA POLIGRAFO	120,988
400000160	SISTEMA POLIGRAFO	120,988
400000170	SISTEMA POLIGRAFO	120,988
400000180	SISTEMA POLIGRAFO	120,988
400000190	SISTEMA POLIGRAFO	120,988
400000200	SISTEMA POLIGRAFO	120,988
400000210	SISTEMA POLIGRAFO	120,988
400000220	SISTEMA POLIGRAFO	120,988
TOTAL DE BIENES INMUEBLES		52,587,169

Bajo protesta de decir verdad declaramos que los Estados Financieros y sus Notas son razonablemente correctos y responsabilidad del emisor



Relación Bienes Inmuebles

RELACIÓN DE BIENES INMUEBLES QUE COMPONEN EL PATRIMONIO

Al 31 de marzo 2016

(Pesos)

Ente Público: CENTRO DE EVALUACIÓN Y CONTROL DE CONFIANZA DEL ESTADO DE GUANAJUATO

Código	Descripción del Bien Inmueble	Valor en libros
1233	1230 Bienes Inmuebles, Infr/Cons	111,912,834
1083000000	EDIFICIO SEDE DEL CECCEG	111,912,834
		0
		0
		0
		0
		0
		0
		0
		0
		0
		0
		0
		0
		0
		0
		0
		0
		0
		0
		0
		0
		0
		0
		0
		0
		0
		0
		0
		0
		0
		0
		0
		0
		0
		0
		0
		0
		0
		0
		0
		0
		0
		0
		0
		0
		0
		0
		0
		0
		0
		0
		0
		0
		0
		0
		0
		0
		0
		0
		0
		0
		0
		0
		0
		0
		0
		0
		0
		0
		0
		0
		0
		0
		0
		0
		0
		0
		0
		0
		0
		0
		0
		0
		0
		0
		0
		0
		0
		0
		0
		0
		0
		0
		0
		0
		0
		0
		0
		0
		0
		0
		0
		0
		0
		0
		0
		0
		0
		0
		0
		0
		0
		0
		0
		0
		0
		0
		0
		0
		0
		0
		0
		0
		0
		0
		0
		0
		0
		0
		0
		0
		0
		0
		0
		0
		0
		0
		0
		0
		0
		0
		0
		0
		0
		0
		0
		0
		0
		0
		0
		0
		0
		0
		0
		0
		0
		0
		0
		0
		0
		0
		0
		0
		0
		0
		0
		0
		0
		0
		0
		0
		0
		0
		0
		0
		0
		0
		0
		0
		0
		0
		0
		0
		0
		0
		0
		0
		0
		0
		0
		0
		0
		0
		0
		0
		0
		0
		0
		0
		0
		0
		0
		0
		0
		0
		0
		0
		0
		0
		0
		0
		0
		0
		0
		0
		0
		0
		0
		0
		0
		0
		0
		0
		0
		0
		0
		0
		0
		0
		0
		0
		0
		0
		0
		0
		0
		0
		0
		0
		0
		0
		0
		0
		0
		0
		0
		0
		0
		0
		0
		0
		0
		0
		0
		0
		0
		0
		0
		0
		0
		0
		0
		0
		0
		0