



Instituto Estatal de Capacitación

CUENTA PÚBLICA 2016
GUANAJUATO



Información Financiera

CUENTA PÚBLICA
GUANAJUATO 2016

| Índice | | |
|-----------------------------------|---|---------------|
| | Contenido | Página |
| Introducción | | 1 |
| Información Contable | | |
| | Estado de Actividades | 1 |
| | Estado de Situación Financiera | 2 |
| | Estado de Cambios en la Situación Financiera | 3 |
| | Estado Analítico del Activo | 4 |
| | Estado Analítico de la Deuda y Otros Pasivos | 5 |
| | Estado de Variación en la Hacienda Pública | 6 |
| | Estado de Flujo de Efectivo | 7 |
| | Informe de pasivos contingentes | 8 |
| | Notas a los Estados Financieros | |
| | Notas de Desglose | |
| | Notas al Estado de Situación Financiera | 9 a 12 |
| | Notas al Estado de actividades | 13 a 14 |
| | Notas al Estado de Variación en la Hacienda Pública | 15 |
| | Notas al Estado de Flujo de Efectivo | 15 |
| | Conciliación Contable-Presupuestaria | 17 |
| | Notas de Memoria (Cuentas de Orden) | 18 |
| | Notas de Gestión Administrativa | 19 a 26 |
| Información Presupuestaria | | |
| | Estado Analítico de los Ingresos | 1 |
| | Estado Analítico del Ejercicio del Presupuesto de Egresos: | |
| | Por Clasificación Administrativa | 2 |
| | Por Clasificación Económica (Tipo de Gasto) | 3 |
| | Por Clasificación por Objeto del Gasto | 4 |
| | Por Clasificación Funcional | 5 |
| | Endeudamiento Neto | 6 |
| | Intereses de la Deuda | 7 |
| | Indicadores de Postura Fiscal | 8 |
| Información Programática | | |
| | Gasto por Categoría Programática | 1 |
| | Programas y Proyectos de Inversión | 2 |
| | Indicadores de Resultados | 3 |
| Anexos | | |
| | Relación de Cuentas Bancarias Productivas Específicas | 1 |
| | Relación de Esquemas Bursátiles y de Coberturas Financieras | 2 |
| | Relación de Bienes Muebles (Electrónico) | |
| | Relación de Bienes Inmuebles (Electrónico) | |



Introducción

CUENTA PÚBLICA
GUANAJUATO 2016

Instituto Estatal de Capacitación

El Instituto Estatal de Capacitación, es un organismo público descentralizado de la Administración Pública Estatal, con personalidad jurídica y patrimonio propios y que tiene como cabeza del sector a la Secretaría de Educación de Guanajuato, creado por Decreto Gubernativo No. 06 publicado en el periódico oficial del Gobierno del Estado de Guanajuato No. 188, segunda parte de fecha 24 de Noviembre del Dos mil seis. Entre sus objetivos está el de impartir e impulsar la capacitación y formación de personas altamente calificadas para el trabajo, propiciando la inserción laboral, el autoempleo y el desarrollo económico mediante la vinculación del desarrollo regional y del Estado de Guanajuato a través de una estructura flexible, equitativa y de calidad.

Misión

Capacitar y desarrollar el talento humano conforme a los perfiles laborales requeridos por el sector productivo de nuestra entidad, apoyando transversalmente en la creación y conservación de empleos, para mejorar la calidad de vida de la población guanajuatense.

Visión

Ser el principal proveedor de capacitación y desarrollo de talento humano de Guanajuato a través de la innovación, mejora continua e infraestructura de vanguardia.

Valores

Innovación, Honestidad, Responsabilidad, Transparencia, Actitud de servicio y Respeto.



Información Contable

CUENTA PÚBLICA
GUANAJUATO 2016

ESTADO DE ACTIVIDADES
Del 01 de Enero al 31 de Marzo del 2016 y 2015
(Pesos)

Ente Público: **INSTITUTO ESTATAL DE CAPACITACIÓN**

| Concepto | 2016 | 2015 | Concepto | 2016 | 2015 |
|--|-------------------|--------------------|---|-------------------|--------------------|
| INGRESOS Y OTROS BENEFICIOS | | | GASTOS Y OTRAS PÉRDIDAS | | |
| Ingresos de la Gestión | 4,727,142 | 53,027,798 | Gastos de Funcionamiento | 27,640,887 | 164,571,746 |
| Impuestos | 0 | 0 | Servicios Personales | 23,432,773.57 | 112,574,880.24 |
| Cuotas y Aportaciones de Seguridad Social | 0 | 0 | Materiales y Suministros | 981,589.73 | 9,133,261.36 |
| Contribuciones de Mejoras | 0 | 0 | Servicios Generales | 3,226,523.48 | 42,863,604.84 |
| Derechos | 0 | 0 | Transferencia, Asignaciones, Subsidios y Otras Ayudas | 44,307 | 385,157 |
| Productos de Tipo Corriente | 0 | 0 | Transferencias Internas y Asignaciones al Sector Público | 0 | 0 |
| Aprovechamientos de Tipo Corriente | 5,758.82 | 11,775,858.02 | Transferencias al Resto del Sector Público | 0 | 0 |
| Ingresos por Venta de Bienes y Servicios | 4,721,382.81 | 41,251,940.20 | Subsidios y Subvenciones | 0 | 0 |
| Ingresos no Comprendidos en las Fracciones de la Ley de | 0 | 0 | | | |
| Ingresos Causados en Ejercicios Fiscales Anteriores | | | | | |
| Pendientes de Liquidación o Pago | | | | | |
| | | | Ayudas Sociales | 0 | 0 |
| Participaciones, Aportaciones, Transferencias, Asignaciones, Subsidios y Otras Ayudas | 34,664,228 | 201,663,936 | Pensiones y Jubilaciones | | |
| Participaciones y Aportaciones | 16,063,647.35 | 112,885,367.75 | Transferencias a Fideicomisos, Mandatos y Contratos Análogos | 44,307.35 | 385,157.05 |
| Transferencia, Asignaciones, Subsidios y Otras ayudas | 18,600,580.60 | 88,778,568.02 | Transferencias a la Seguridad Social | 0 | 0 |
| | | | Donativos | 0 | 0 |
| Otros Ingresos y Beneficios | 1,367,025 | 4,718,226 | Transferencias al Exterior | 0 | 0 |
| Ingresos Financieros | 1,367,023.98 | 4,573,492.10 | Participaciones y Aportaciones | 0 | 0 |
| Incremento por Variación de Inventarios | 0 | 0 | Participaciones | 0 | 0 |
| Disminución del Exceso de Estimaciones por Pérdida o Deterioro u Obsolescencia | 0 | 0 | | | |
| Disminución del Exceso de Provisiones | 0 | 0 | Aportaciones | 0 | 0 |
| Otros Ingresos y Beneficios Varios | 1.46 | 144,734.11 | Convenios | 0 | 0 |
| Total de Ingresos y Otros Beneficios | 40,758,395 | 259,409,960 | Intereses, Comisiones y Otros Gastos de la Deuda Pública | 0 | 0 |
| | | | Intereses de la Deuda Pública | 0 | 0 |
| | | | Comisiones de la Deuda Pública | 0 | 0 |
| | | | Gastos de la Deuda Pública | 0 | 0 |
| | | | Costo por Coberturas | 0 | 0 |
| | | | Apoyos Financieros | 0 | 0 |
| | | | Otros Gastos y Pérdidas Extraordinarias | 5 | 9,370,671 |
| | | | Estimaciones, Depreciaciones, Deterioros, Obsolescencia y Amortizaciones | 0 | 9,226,458.05 |
| | | | Provisiones | 0 | 0 |
| | | | Disminución de Inventarios | 0 | 0 |
| | | | Aumento por Insuficiencia de Estimaciones por Pérdida o Deterioro u Obsolescencia | 0 | 0 |
| | | | Aumento por Insuficiencia de Provisiones | 0 | 0 |
| | | | Otros Gastos | 4.51 | 144,213.21 |
| | | | Inversión Pública | 0 | 0 |
| | | | Inversión Pública no Capitalizable | 0 | 0 |
| | | | Total de Gastos y Otras Pérdidas | 27,685,199 | 174,327,575 |
| | | | Resultados del Ejercicio (Ahorro/Desahorro) | 13,073,196 | 85,082,385 |

Bajo protesta de decir verdad declaramos que los Estados Financieros y sus Notas son razonablemente correctos y responsabilidad del emisor

Ing. Juan Carlos López Rodríguez
 Director General

C. P. Luz María López Navarrete
 Directora de Administración y Finanzas

ESTADO DE SITUACIÓN FINANCIERA
Al 31 de Marzo del 2016 y 2015
(Pesos)

Ente Público: INSTITUTO ESTATAL DE CAPACITACIÓN

| CONCEPTO | Año | | CONCEPTO | Año | |
|---|--------------------|--------------------|---|--------------------|--------------------|
| | 2016 | 2015 | | 2016 | 2015 |
| ACTIVO | | | PASIVO | | |
| Activo Circulante | | | Pasivo Circulante | | |
| Efectivo y Equivalentes | 1,434,674.28 | 411,856.00 | Cuentas por Pagar a Corto Plazo | 3,399,150.16 | 19,112,097.77 |
| Derechos a Recibir Efectivo o Equivalentes | 223,796,614.84 | 236,190,823.49 | Documentos por Pagar a Corto Plazo | 0 | 0 |
| Derechos a Recibir Bienes o Servicios | 57,996,841.57 | 43,035,942.55 | Porción a Corto Plazo de la Deuda Pública a Largo Plazo | 0 | 0 |
| Inventarios | 0 | 0 | Títulos y Valores a Corto Plazo | 0 | 0 |
| Almacenes | 0 | 0 | Pasivos Diferidos a Corto Plazo | 0 | 0 |
| Estimación por Pérdida o Deterioro de Activos Circulantes | 0 | 0 | Fondos y Bienes de Terceros en Garantía y/o Administración a Corto Plazo | 0 | 0 |
| Otros Activos Circulantes | 125,761.80 | 125,761.80 | Provisiones a Corto Plazo | 0 | 0 |
| Total de Activos Circulantes | 283,353,892 | 279,764,384 | Otros Pasivos a Corto Plazo | 0 | 0 |
| Activo No Circulante | | | Total de Pasivos Circulantes | 3,399,150 | 19,112,098 |
| Inversiones Financieras a Largo Plazo | 0 | 0 | Pasivo No Circulante | | |
| Derechos a Recibir Efectivo o Equivalentes a Largo Plazo | 0 | 0 | Cuentas por Pagar a Largo Plazo | 0 | 0 |
| Bienes Inmuebles, Infraestructura y Construcciones en Proceso | 84,402,802.50 | 84,402,802.50 | Documentos por Pagar a Largo Plazo | 0 | 0 |
| Bienes Muebles | 89,939,030.38 | 89,939,030.38 | Deuda Pública a Largo Plazo | 0 | 0 |
| Activos Intangibles | 0 | 0 | Pasivos Diferidos a Largo Plazo | 0 | 0 |
| Depreciación, Deterioro y Amortización Acumulada de Bienes | -50,436,376.38 | -50,436,376.38 | Fondos y Bienes de Terceros en Garantía y/o en Administración a Largo Plazo | 0 | 0 |
| Activos Diferidos | 0 | 0 | Provisiones a Largo Plazo | 0 | 0 |
| Estimación por Pérdida o Deterioro de Activos no Circulantes | 0 | 0 | Total de Pasivos No Circulantes | 0 | 0 |
| Otros Activos no Circulantes | 0 | 0 | Total del Pasivo | 3,399,150 | 19,112,098 |
| Total de Activos No Circulantes | 123,905,457 | 123,905,457 | HACIENDA PÚBLICA/ PATRIMONIO | | |
| Total del Activo | 407,259,349 | 403,669,840 | Hacienda Pública/Patrimonio Contribuido | 54,377,817 | 61,937,817 |
| | | | Aportaciones | 54,100,289.79 | 61,660,289.79 |
| | | | Donaciones de Capital | 277,527.18 | 277,527.18 |
| | | | Actualización de la Hacienda Pública / Patrimonio | 0 | 0 |
| | | | Hacienda Pública/Patrimonio Generado | 349,482,382 | 322,619,926 |
| | | | Resultados del Ejercicio (Ahorro / Desahorro) | 13,073,196.38 | 85,082,385.45 |
| | | | Resultados de Ejercicios Anteriores | 336,409,185.48 | 237,537,540.15 |
| | | | Revalúos | 0 | 0 |
| | | | Reservas | 0 | 0 |
| | | | Rectificaciones de Resultados de Ejercicios Anteriores | 0 | 0 |
| | | | Exceso o Insuficiencia en la Actualización de la Hacienda Pública/Patrimonio | 0 | 0 |
| | | | Resultado por Posición Monetaria | 0 | 0 |
| | | | Resultado por Tenencia de Activos no Monetarios | 0 | 0 |
| | | | Total Hacienda Pública/ Patrimonio | 403,860,199 | 384,557,743 |
| | | | Total del Pasivo y Hacienda Pública / Patrimonio | 407,259,349 | 403,669,840 |

Bajo protesta de decir verdad declaramos que los Estados Financieros y sus Notas son razonablemente correctos y responsabilidad del emisor

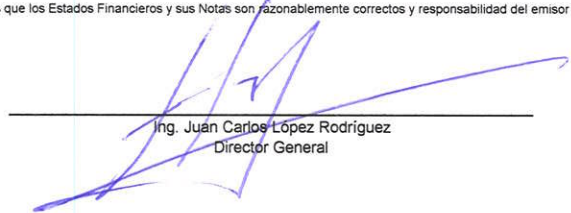

Ing. Juan Carlos López Rodríguez
Director General

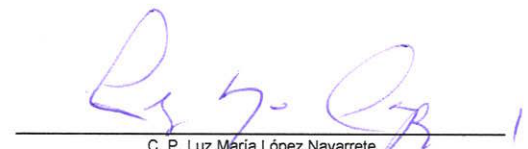

C. P. Luz María López Navarrete
Directora de Administración y Finanzas

ESTADO DE CAMBIOS EN LA SITUACIÓN FINANCIERA
Al 31 de Marzo del 2016
(Pesos)

Ente Público: INSTITUTO ESTATAL DE CAPACITACIÓN

| Concepto | Origen | Aplicación | Concepto | Origen | Aplicación |
|---|-------------------|-------------------|---|-------------------|-------------------|
| ACTIVO | 12,394,209 | 15,983,717 | PASIVO | 0 | 15,712,948 |
| Activo Circulante | 12,394,209 | 15,983,717 | Pasivo Circulante | 0 | 15,712,948 |
| Efectivo y Equivalentes | 0 | 1,022,818 | Cuentas por Pagar a Corto Plazo | 0 | 15,712,948 |
| Derechos a Recibir Efectivo o Equivalentes | 12,394,209 | 0 | Documentos por Pagar a Corto Plazo | 0 | 0 |
| Derechos a Recibir Bienes o Servicios | 0 | 14,960,899 | Porción a Corto Plazo de la Deuda Pública a Largo Plazo | 0 | 0 |
| Inventarios | 0 | 0 | Títulos y Valores a Corto Plazo | 0 | 0 |
| Almacenes | 0 | 0 | Pasivos Diferidos a Corto Plazo | 0 | 0 |
| Estimación por Pérdida o Deterioro de Activos Circulantes | 0 | 0 | Fondos y Bienes de Terceros en Garantía y/o Administración a Corto Plazo | 0 | 0 |
| Otros Activos Circulantes | 0 | 0 | Provisiones a Corto Plazo | 0 | 0 |
| Activo No Circulante | 0 | 0 | Otros Pasivos a Corto Plazo | 0 | 0 |
| Inversiones Financieras a Largo Plazo | 0 | 0 | Pasivo No Circulante | 0 | 0 |
| Derechos a Recibir Efectivo o Equivalentes a Largo Plazo | 0 | 0 | Cuentas por Pagar a Largo Plazo | 0 | 0 |
| Bienes Inmuebles, Infraestructura y Construcciones en Proceso | 0 | 0 | Documentos por Pagar a Largo Plazo | 0 | 0 |
| Bienes Muebles | 0 | 0 | Deuda Pública a Largo Plazo | 0 | 0 |
| Activos Intangibles | 0 | 0 | Pasivos Diferidos a Largo Plazo | 0 | 0 |
| Depreciación, Deterioro y Amortización Acumulada de Bienes | 0 | 0 | Fondos y Bienes de Terceros en Garantía y/o en Administración a Largo Plazo | 0 | 0 |
| Activos Diferidos | 0 | 0 | Provisiones a Largo Plazo | 0 | 0 |
| Estimación por Pérdida o Deterioro de Activos no Circulantes | 0 | 0 | | | |
| Otros Activos no Circulantes | 0 | 0 | HACIENDA PÚBLICA/ PATRIMONIO | 26,862,456 | 7,560,000 |
| | | | Hacienda Pública/Patrimonio Contribuido | 0 | 7,560,000 |
| | | | Aportaciones | 0 | 7,560,000 |
| | | | Donaciones de Capital | 0 | 0 |
| | | | Actualización de la Hacienda Pública / Patrimonio | 0 | 0 |
| | | | Hacienda Pública/Patrimonio Generado | 26,862,456 | 0 |
| | | | Resultados del Ejercicio (Ahorro / Desahorro) | 13,073,196 | |
| | | | Resultados de Ejercicios Anteriores | 13,789,259.88 | 0 |
| | | | Revalúos | 0 | 0 |
| | | | Reservas | 0 | 0 |
| | | | Rectificaciones de Resultados de Ejercicios Anteriores | 0 | 0 |
| | | | Exceso o Insuficiencia en la Actualización de la Hacienda Pública/Patrimonio | 0 | 0 |
| | | | Resultado por Posición Monetaria | 0 | 0 |
| | | | Resultado por Tenencia de Activos no Monetarios | 0 | 0 |

Bajo protesta de decir verdad declaramos que los Estados Financieros y sus Notas son razonablemente correctos y responsabilidad del emisor

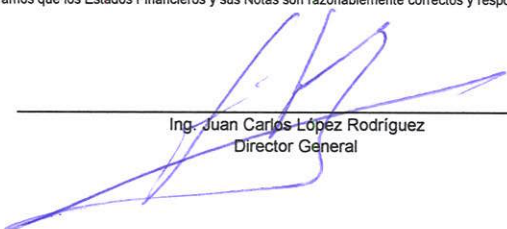

Ing. Juan Carlos López Rodríguez
Director General

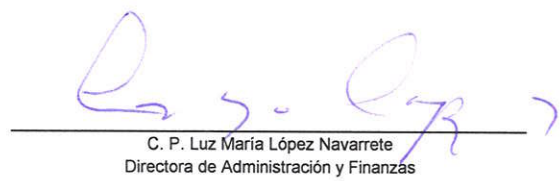

C. P. Luz María López Navarrete
Directora de Administración y Finanzas

ESTADO ANALÍTICO DE LA DEUDA Y OTROS PASIVOS
 Al 31 de Marzo del 2016
 (Pesos)

Ente Público: **INSTITUTO ESTATAL DE CAPACITACIÓN**

| Denominación de las Deudas | Moneda de Contratación | Institución o País Acreedor | Saldo Inicial del Periodo | Saldo Final del Periodo |
|--|------------------------|-----------------------------|---------------------------|-------------------------|
| DEUDA PÚBLICA | | | | |
| Corto Plazo | | | | |
| Deuda Interna | | | | |
| Instituciones de Crédito | | | 0 | 0 |
| Títulos y Valores | | | 0 | 0 |
| Arrendamientos Financieros | | | 0 | 0 |
| Deuda Externa | | | | |
| Organismos Financieros Internacionales | | | 0 | 0 |
| Deuda Bilateral | | | 0 | 0 |
| Títulos y Valores | | | 0 | 0 |
| Arrendamientos Financieros | | | 0 | 0 |
| Subtotal a Corto Plazo | | | 0 | 0 |
| Largo Plazo | | | | |
| Deuda Interna | | | | |
| Instituciones de Crédito | | | 0 | 0 |
| Títulos y Valores | | | 0 | 0 |
| Arrendamientos Financieros | | | 0 | 0 |
| Deuda Externa | | | | |
| Organismos Financieros Internacionales | | | 0 | 0 |
| Deuda Bilateral | | | 0 | 0 |
| Títulos y Valores | | | 0 | 0 |
| Arrendamientos Financieros | | | 0 | 0 |
| Subtotal a Largo Plazo | | | 0 | 0 |
| Otros Pasivos | | | 19,112,097.77 | 3,399,150.16 |
| Total Deuda y Otros Pasivos | | | -19,112,098 | -3,399,150 |

Bajo protesta de decir verdad declaramos que los Estados Financieros y sus Notas son razonablemente correctos y responsabilidad del emisor



 Ing. Juan Carlos López Rodríguez
 Director General



 C. P. Luz María López Navarrete
 Directora de Administración y Finanzas

ESTADO DE VARIACIÓN DE LA HACIENDA PÚBLICA
Al 31 de Marzo del 2016
(pesos)

Ente Público: INSTITUTO ESTATAL DE CAPACITACIÓN

| Concepto | Hacienda Pública/Patrimonio Contribuido | Hacienda Pública/Patrimonio Generado de Ejercicios Anteriores | Hacienda Pública/Patrimonio Generado del Ejercicio | Ajustes por Cambios de Valor | TOTAL |
|--|---|--|---|---------------------------------|--------------------|
| Rectificaciones de Resultados de Ejercicios Anteriores | 0 | 0 | 0 | 0 | 0 |
| Patrimonio Neto Inicial Ajustado del Ejercicio | 61,937,817 | 0 | 0 | 0 | 61,937,817 |
| Aportaciones | 61,660,290 | 0 | 0 | 0 | 61,660,290 |
| Donaciones de Capital | 277,527 | 0 | 0 | 0 | 277,527 |
| Actualización de la Hacienda Pública/Patrimonio | 0 | 0 | 0 | 0 | 0 |
| Variaciones de la Hacienda Pública/Patrimonio Neto del Ejercicio | 0 | 322,619,926 | 0 | 0 | 322,619,926 |
| Resultados del Ejercicio (Ahorro/Desahorro) | 0 | 85,082,385 | 0 | 0 | 85,082,385 |
| Resultados de Ejercicios Anteriores | 0 | 237,537,540 | 0 | 0 | 237,537,540 |
| Revalúos | 0 | 0 | 0 | 0 | 0 |
| Reservas | 0 | 0 | 0 | 0 | 0 |
| Hacienda Pública/Patrimonio Neto Final del Ejercicio 2015 | 61,937,817 | 322,619,926 | 0 | 0 | 384,557,743 |
| Cambios en la Hacienda Pública/Patrimonio Neto del Ejercicio 2016 | -7,560,000 | 0 | 0 | 0 | -7,560,000 |
| Aportaciones | -7,837,527 | 0 | 0 | 0 | -7,837,527 |
| Donaciones de Capital | 277,527 | 0 | 0 | 0 | 277,527 |
| Actualización de la Hacienda Pública/Patrimonio | 0 | 0 | 0 | 0 | 0 |
| Variaciones de la Hacienda Pública/Patrimonio Neto del Ejercicio | 0 | 13,789,260 | 13,073,196 | 0 | 26,862,456 |
| Resultados del Ejercicio (Ahorro/Desahorro) | 0 | 0 | 13,073,196 | 0 | 13,073,196 |
| Resultados de Ejercicios Anteriores | 0 | 13,789,260 | 0 | 0 | 13,789,260 |
| Revalúos | 0 | 0 | 0 | 0 | 0 |
| Reservas | 0 | 0 | 0 | 0 | 0 |
| Saldo Neto en la Hacienda Pública / Patrimonio 2016 | 54,377,817 | 336,409,185 | 13,073,196 | 0 | 403,860,199 |

Bajo protesta de decir verdad declaramos que los Estados Financieros y sus Notas son razonablemente correctos y responsabilidad del emisor

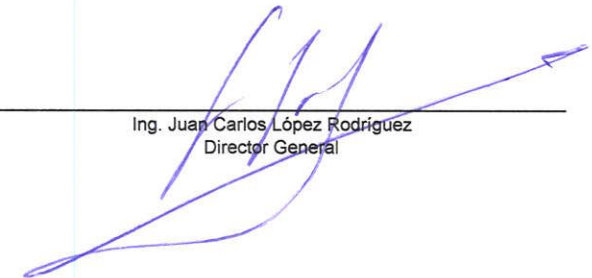

 Ing. Juan Carlos López Rodríguez
 Director General



 C. P. Luz María López Navarrete
 Directora de Administración y Finanzas

ESTADOS DE FLUJOS DE EFECTIVO
Al 31 de Marzo del 2016
(Pesos)

Ente Público: INSTITUTO ESTATAL DE CAPACITACIÓN

| Concepto | 2015 | 2014 | Concepto | 2015 | 2014 |
|--|-------------------|--------------------|--|-------------------|---------------------|
| Flujos de Efectivo de las Actividades de Gestión | | | Flujos de Efectivo de las Actividades de Inversión | | |
| Origen | 40,758,395 | 259,409,960 | Origen | 7,560,000 | 9,291,005 |
| Impuestos | 0 | 0 | Bienes Inmuebles, Infraestructura y Construcciones en Proceso | 7,560,000.00 | 9,130,734.29 |
| Cuotas y Aportaciones de Seguridad Social | | | Bienes Muebles | 0 | 0 |
| Contribuciones de mejoras | 0 | 0 | Otros Orígenes de Inversión | 0 | 160,271.18 |
| Derechos | 0 | 0 | Aplicación | 0 | 43,071,940 |
| Productos de Tipo Corriente | 0 | 0 | Bienes Inmuebles, Infraestructura y Construcciones en Proceso | 0 | 40,490,674.57 |
| Aprovechamientos de Tipo Corriente | 5,758.82 | 11,775,858.02 | Bienes Muebles | 0 | 2,581,265.10 |
| Ingresos por Venta de Bienes y Servicios | 4,721,382.81 | 41,251,940.20 | Otras Aplicaciones de Inversión | 0 | 0 |
| Ingresos no Comprendidos en las Fracciones de la Ley de Ingresos Causados en Ejercicios Fiscales Anteriores Pendientes de Liquidación o Pago | 0 | 0 | Flujos Netos de Efectivo por Actividades de Inversión | 7,560,000 | -33,780,934 |
| Participaciones y Aportaciones | 16,063,647.35 | 112,885,367.75 | | | |
| Transferencias, Asignaciones y Subsidios y Otras Ayudas | 18,600,580.60 | 88,778,568.02 | Flujo de Efectivo de las Actividades de Financiamiento | | |
| Otros Orígenes de Operación | 1,367,025.44 | 4,718,226.21 | Origen | 0 | 0 |
| Aplicación | 27,685,194 | 164,956,903 | Endeudamiento Neto | 0 | 0 |
| Servicios Personales | 23,432,773.57 | 112,574,880.24 | Interno | 0 | 0 |
| Materiales y Suministros | 981,589.73 | 9,133,261.36 | Externo | 0 | 0 |
| Servicios Generales | 3,226,523.48 | 42,863,604.84 | Otros Orígenes de Financiamiento | 0 | 0 |
| Transferencias Internas y Asignaciones al Sector Público | 0 | 0 | Aplicación | -4,490,383 | 63,649,222 |
| Transferencias al resto del Sector Público | 0 | 0 | Servicios de la Deuda | 0 | 0 |
| Subsidios y Subvenciones | 0 | 0 | Interno | 0 | 0 |
| Ayudas Sociales | 0 | 0 | Externo | 0 | 0 |
| Pensiones y Jubilaciones | 44,307.35 | 385,157.05 | Otras Aplicaciones de Financiamiento | -4,490,382.61 | 63,649,222.35 |
| Transferencias a Fideicomisos, Mandatos y Contratos Análogos | 0 | 0 | Flujos netos de Efectivo por Actividades de Financiamiento | 4,490,383 | -63,649,222 |
| Transferencias a la Seguridad Social | 0 | 0 | | | |
| Donativos | 0 | 0 | Incremento/Disminución Neta en el Efectivo y Equivalentes al Efectivo | 1,022,818 | -2,977,100 |
| Transferencias al Exterior | 0 | 0 | | | |
| Participaciones | 0 | 0 | Efectivo y Equivalente al Efectivo al Inicio del Ejercicio | 411,856.00 | 3,388,955.84 |
| Aportaciones | 0 | 0 | Efectivo y Equivalente al Efectivo al Final del Ejercicio | 1,434,674 | 411,856 |
| Convenios | 0 | 0 | | | |
| Otras Aplicaciones de Operación | 0 | 0 | | | |
| Flujos Netos de Efectivo por Actividades de Operación | 13,073,201 | 94,453,057 | | | |

Bajo protesta de decir verdad declaramos que los Estados Financieros y sus Notas son razonablemente correctos y responsabilidad del emisor

Ing. Juan Carlos López Rodríguez
Director General

C. P. Luz María López Navarrete
Directora de Administración y Finanzas

INFORME DE PASIVOS CONTIGENTES
Al 31 de Marzo del 2016
(Pesos)

Ente Público: **INSTITUTO ESTATAL DE CAPACITACIÓN**

| NOMBRE | CONCEPTO |
|--------------------------|-----------|
| JUICIOS | No aplica |
| GARANTÍAS | No aplica |
| AVALES | No aplica |
| PENSIONES Y JUBILACIONES | |

Bajo protesta de decir verdad declaramos que los Estados Financieros y sus Notas son razonablemente correctos y responsabilidad del emisor

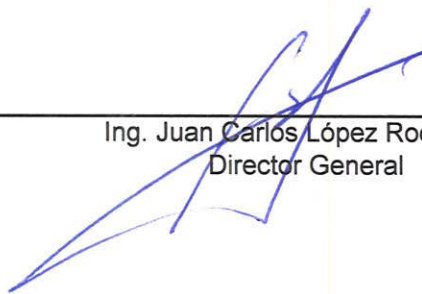

Ing. Juan Carlos López Rodríguez
Director General



C. P. Luz María López Navarrete
Directora de Administración y Finanzas

NOTAS A LOS ESTADOS FINANCIEROS

Al 31 de Marzo del 2016

Ente Público: INSTITUTO ESTATAL DE CAPACITACIÓN

NOTAS DE DESGLOSE

i) NOTAS AL ESTADO DE SITUACIÓN FINANCIERA

ACTIVO

* EFECTIVO Y EQUIVALENTES

| ESF-01 FONDOS C/INVERSIONES FINANCIERAS | MONTO | TIPO | MONTO PARCIAL |
|--|-----------------------|------|---------------|
| 1114 Inversiones a 3 meses | | | |
| 1121 Inversiones mayores a 3 meses hasta 12. | | | |
| 1121101001 BANAMEX 28024 INV. | 4,500.00 | | |
| 1121107001 SANTANDER 180000039 | 6,515,486.90 | | |
| 1121107002 SANT. INV. SERIE B-3 | 57,957,526.93 | | |
| 1121107004 SANTANDER 655025704 | 4,534,102.49 | | |
| 1121107007 SANTANDER 65-5032304 | 25,971,341.56 | | |
| 1121107009 SANTANDER 6550356090 | 7,393,329.68 | | |
| 1121107010 SANTANDER 18-1983-7 | 14,321,632.52 | | |
| 1121107011 SANTANDER 18-19823 | 15,746,279.37 | | |
| 1121107012 SANTANDER 18-24196 | 7,560,807.51 | | |
| 1121107013 SANTANDER 1800002567 | 31,283,512.97 | | |
| 1121107014 SANTANDER 1800003900 | 9,252,579.74 | | |
| 1211 INVERSIONES A LP | | | |
| | 180,541,099.67 | | 0 |

* DERECHOSA RECIBIR EFECTIVO Y EQUIVALENTES Y BIENES O SERVICIOS A RECIBIR

| ESF-02 INGRESOS P/RECUPERAR | MONTO | 2014 | 2013 |
|---------------------------------|----------------------|----------------------|----------------------|
| 1122 CUENTAS POR COBRAR CP | | | |
| 1122102001 CUENTAS POR COBRAR P | 6,748,756.02 | 10,175,848.32 | 5,473,849.94 |
| 1122602001 CUENTAS POR COBRAR A | 36,220,552.24 | 72,856,283.69 | 6,756,986.24 |
| 1122902002 PRESTAMOS PAGADOS PO | 194.96 | 194.96 | 194.96 |
| 1124 INGRESOS POR RECUPERAR CP | | | |
| | 42,969,503.22 | 83,032,326.97 | 12,231,031.14 |

| ESF-03 DEUDORES P/RECUPERAR | MONTO | 90 DIAS | 180 DIAS | 365 DIAS |
|--|----------|----------|----------|----------|
| 1123 DEUDORES PENDIENTES POR RECUPERAR | | | | |
| No aplica | | | | |
| 1125 DEUDORES POR ANTICIPOS | | | | |
| No aplica | | | | |
| | 0 | 0 | 0 | 0 |

* BIENES DISPONIBLES PARA SU TRANSFORMACIÓN O CONSUMO.

| ESF-05 INVENTARIO Y ALMACENES | MONTO | METODO |
|-------------------------------|----------|--------|
| 1140 INVENTARIOS | | |
| No aplica | | |
| 1150 ALMACENES | | |
| No aplica | | |
| | 0 | |

NOTAS A LOS ESTADOS FINANCIEROS

Al 31 de Marzo del 2016

Ente Público:

INSTITUTO ESTATAL DE CAPACITACIÓN

NOTAS DE DESGLOSE

* INVERSIONES FINANCIERAS.

| ESF-06 FIDEICOMISOS, MANDATOS Y CONTRATOS ANALOGOS | MONTO | TIPO | CARACTERISTICAS | NOMBRE DE FIDEICOMISOO | OBJETO |
|--|-------|------|-----------------|------------------------|--------|
| 1213 FIDEICOMISOS, MANDATOS Y CONTRATOS ANÁLOGOS | | | | | |
| No aplica | | | | | |
| 0 | | | | | |

| ESF-07 PARTICIPACIONES Y APORTACIONES DE CAPITAL | MONTO | TIPO | EMPRESA/OPDES |
|--|-------|------|---------------|
| 1214 PARTICIPACIONES Y APORTACIONES DE CAPITAL | | | |
| No aplica | | | |
| 0 | | | |

* BIENES MUEBLES, INMUEBLES E INTAGIBLES

| ESF-08 BIENES MUEBLES E INMUEBLES | SALDO INICIAL | SALDO FINAL | FLUJO | CRITERIO |
|---|---------------|---------------|-------|----------|
| 1230 BIENES INMUEBLES, INFRAESTRUCTURA Y CONTRUCCIONES EN PROCESO | | | | |
| 1233583001 EDIFICIOS A VALOR HISTORICO | 4,142,837.12 | 4,142,837.12 | | |
| 1236262200 Edificación no habitacional | 80,259,965.38 | 80,259,965.38 | | |
| 1240 BIENES MUEBLES | | | | |
| 1241151100 MUEB DE OFIC 2011 | 5,129,900.45 | 5,129,900.45 | | |
| 1241151101 MUEB DE OFIC 2010 | 1,438,660.99 | 1,438,660.99 | | |
| 1241251200 MUEB. EXCEPTO 2011 | 766,799.00 | 766,799.00 | | |
| 1241351500 EQ. DE CÔMP. 2011 | 5,423,625.30 | 5,423,625.30 | | |
| 1241351501 EQ. DE CÔMP. 2010 | 5,739,128.66 | 5,739,128.66 | | |
| 1241951900 OTROS MOBIL. 2011 | 1,650,295.87 | 1,650,295.87 | | |
| 1241951901 OTROS MOBIL. 2010 | 745,571.45 | 745,571.45 | | |
| 1242152100 EQUIPO Y APARATOS AUDIOVISUALES | 260,947.99 | 260,947.99 | | |
| 1242352300 CÁMARAS FOTOGRÁFICAS Y DE VIDEO | 730,991.31 | 730,991.31 | | |
| 1242952900 OTRO MOBIL. 2011 | 351.00 | 351.00 | | |
| 1243153100 EQUIPO MÉDICO Y DE LABORATORIO | 4,336,049.18 | 4,336,049.18 | | |
| 1243253200 INSTRU. MÉDICO 2011 | 76,587.37 | 76,587.37 | | |
| 1244154100 AUTOMÓVILES Y CAMIONES | 7,864,245.29 | 7,864,245.29 | | |
| 1244154101 AUTOMÓVILES Y CAMIONES 2010 | 6,983,676.00 | 6,983,676.00 | | |
| 1244954900 OTROS EQUIPOS DE TRANSPORTES | 907,255.86 | 907,255.86 | | |
| 1246156100 MAQUINARIA Y EQUIPO AGROPECUARIO | 70,819.00 | 70,819.00 | | |
| 1246256200 MAQUINARIA Y EQUIPO INDUSTRIAL | 20,976,909.50 | 20,976,909.50 | | |
| 1246256201 MAQ. Y EQUIPO 2010 | 7,867,320.07 | 7,867,320.07 | | |
| 1246456400 SISTEMA AIRE ACONDICIONADO | 197,082.05 | 197,082.05 | | |
| 1246556500 EQ. COMUNICACI 2011 | 43,083.50 | 43,083.50 | | |
| 1246556501 EQ. COMUNICACI 2010 | 484,650.00 | 484,650.00 | | |
| 1246656600 EQ. DE GENERACI 2011 | 666,498.17 | 666,498.17 | | |
| 1246656601 EQ. DE GENERACI 2010 | 312,190.24 | 312,190.24 | | |
| 1246756700 HERRAM. Y MAQUI 2011 | 10,459,693.46 | 10,459,693.46 | | |
| 1246756701 HERRAM. Y MAQUI 2010 | 6,372,338.69 | 6,372,338.69 | | |
| 1246956900 OTROS EQUIPOS | 434,359.98 | 434,359.98 | | |
| 1260 DEPRECIACIÓN, DETERIORO Y AMORTIZACIÓN ACUMULADA DE BIENES | | | | |
| 1263100001 DEPRECIACIÓN ACUMULA | -1,042,700.38 | -1,042,700.38 | | |

NOTAS A LOS ESTADOS FINANCIEROS

Al 31 de Marzo del 2016

Ente Público:

INSTITUTO ESTATAL DE CAPACITACIÓN

NOTAS DE DESGLOSE

| | | | | |
|------------|----------------------------------|-----------------------|-----------------------|----------|
| 1263151101 | MUEBLES DE OFICINA Y | -1,656,115.69 | -1,656,115.69 | |
| 1263151201 | MUEBLES, EXCEPTO DE | -255,229.00 | -255,229.00 | |
| 1263151501 | EPO. DE COMPUTO Y DE | -8,435,466.80 | -8,435,466.80 | |
| 1263151901 | OTROS MOBILIARIOS Y | -1,352,211.85 | -1,352,211.85 | |
| 1263252101 | EQUIPOS Y APARATOS A | -27,188.99 | -27,188.99 | |
| 1263252301 | CAMARAS FOTOGRAFICAS | -227,882.31 | -227,882.31 | |
| 1263353101 | EQUIPO MÉDICO Y DE L | -1,401,745.18 | -1,401,745.18 | |
| 1263353201 | INSTRUMENTAL MÉDICO | -76,587.37 | -76,587.37 | |
| 1263400001 | DEPRECIACIÓN ACUMULA | -2,712,426.00 | -2,712,426.00 | |
| 1263454101 | AUTOMÓVILES Y CAMIONES 2010 | -10,701,310.29 | -10,701,310.29 | |
| 1263454901 | OTROS EQUIPOS DE TRANSPORTE 2010 | -312,220.86 | -312,220.86 | |
| 1263600001 | DEPRECIACIÓN ACUMUL | -2,246,957.07 | -2,246,957.07 | |
| 1263656101 | MAQUINARIA Y EQUIPO | -53,112.00 | -53,112.00 | |
| 1263656201 | MAQUINARIA Y EQUIPO | -12,478,836.32 | -12,478,836.32 | |
| 1263656401 | SISTEMAS DE AIRE ACO | -29,963.05 | -29,963.05 | |
| 1263656501 | EQUIPO DE COMUNICACI | -406,900.50 | -406,900.50 | |
| 1263656601 | EQUIPOS DE GENERACIÓ | -367,240.73 | -367,240.73 | |
| 1263656701 | HERRAMIENTAS Y MAQUI | -5,994,343.01 | -5,994,343.01 | |
| 1263656901 | OTROS EQUIPOS 2010 | -657,938.98 | -657,938.98 | |
| | | 123,905,456.50 | 123,905,456.50 | 0 |

| ESF-09 INTANGIBLES Y DIFERIDOS | SALDO INICIAL | SALDO FINAL | FLUJO | CRITERIO |
|---|---------------|-------------|----------|----------|
| 1250 ACTIVOS INTANGIBLES | | | | |
| No aplica | | | | |
| 1270 ACTIVOS DIFERIDOS | | | | |
| No aplica | | | | |
| 1260 DEPRECIACIÓN, DETERIORO Y AMORTIZACIÓN ACUMULADA DE BIENES | | | | |
| No aplica | | | | |
| | 0 | 0 | 0 | |

| ESF-10 ESTIMACIONES Y DETERIOROS | MONTO |
|---|----------|
| 1280 ESTIMACIÓN POR PERDIDA O DETERIORO DE ACTIVOS NO CIRCULANTES | |
| No aplica | |
| | 0 |

| ESF-11 OTROS ACTIVOS | MONTO | CARACTERÍSTICAS |
|----------------------|----------|-----------------|
| No aplica | | |
| | 0 | |

NOTAS A LOS ESTADOS FINANCIEROS

Al 31 de Marzo del 2016

Ente Público:

INSTITUTO ESTATAL DE CAPACITACIÓN

NOTAS DE DESGLOSE

PASIVO

| ESF-12 CUENTAS Y DOCUMENTOS POR PAGAR | MONTO | 90 DIAS | 180 DIAS | 365 DIAS |
|--|---------------------|----------------|-----------------|-----------------|
| 2110 CUENTAS POR PAGAR A CORTO PLAZO | | | | |
| 2111101001 SUELDOS POR PAGAR | 255,482.59 | | | |
| 2111201002 REMUN. POR PAG. A PE | 65,812.85 | | | |
| 2112101001 PROVEEDORES DE BIENES Y SERVICIOS | 129,420.24 | | | |
| 2117101001 ISR NOMINA | 1,073,098.63 | | | |
| 2117101002 ISR ASIMILADOS A SALARIOS | 330,917.10 | | | |
| 2117101010 ISR RETENCION POR HONORARIOS | 6,210.33 | | | |
| 2117101013 ISR RETENCION ARRENDAMIENTO | 12,520.74 | | | |
| 2117102001 CEDULAR HONORARIOS 1% | 492.24 | | | |
| 2117102005 CEDULAR HONORARIOS 2% | 2,761.70 | | | |
| 2117301001 IVA POR ACTIVIDADES GRAV.AL 16% | 960,519.01 | | | |
| 2117301007 IVA POR PAGAR | 176,360.12 | | | |
| 2117502101 IMPUESTO SOBRE NOMINAS | 167,224.51 | | | |
| 2117909001 TIENDA DEPARTAMENTAL | 110.00 | | | |
| 2117913001 GUARDERIAS | 976.00 | | | |
| 2119905001 ACREEDORES DIVERSOS | 24,464.74 | | | |
| 2119905003 ANTICIPO A CLIENTES | 451,619.84 | | | |
| 2120 DOCUMENTOS POR PAGAR A CORTO PLAZO | | | | |
| | 3,399,150.16 | 0 | 0 | 0 |

| ESF-13 OTROS PASIVOS DIFERIDOS A CORTO PLAZO | MONTO | NATURALEZA | CARACTERÍSTICAS |
|---|--------------|-------------------|------------------------|
| 2159 OTROS PASIVOS DIFERIDOS A CORTO PLAZO | | | |
| No aplica | | | |
| | 0 | | |

| ESF-13 FONDOS Y BIENES DE TERCEROS EN GARANTÍA Y/O ADMINISTRACIÓN A CORTO PLAZO | MONTO | NATURALEZA | CARACTERÍSTICAS |
|--|--------------|-------------------|------------------------|
| 2160 FONDOS Y BIENES DE TERCEROS EN GARANTÍA Y/O ADMINISTRACIÓN CP | | | |
| No aplica | | | |
| | 0 | | |

| ESF-13 PASIVO DIFERIDO A LARGO PLAZO | MONTO | NATURALEZA | CARACTERÍSTICAS |
|---|--------------|-------------------|------------------------|
| 2240 PASIVOS DIFERIDOS A LARGO PLAZO | | | |
| No aplica | | | |
| | 0 | | |

| ESF-14 OTROS PASIVOS CIRCULANTES | MONTO | NATURALEZA | CARACTERÍSTICAS |
|---|--------------|-------------------|------------------------|
| 2199 OTROS PASIVOS CIRCULANTES | | | |
| No aplica | | | |
| | 0 | | |

NOTAS A LOS ESTADOS FINANCIEROS

Al 31 de Marzo del 2016

Ente Público:

INSTITUTO ESTATAL DE CAPACITACIÓN

NOTAS DE DESGLOSE

II) NOTAS AL ESTADO DE ACTIVIDADES

INGRESOS DE GESTIÓN

| ERA-01 INGRESOS | MONTO | NOTA | CARACTERÍSTICAS |
|---|----------------------|------|-----------------|
| 4100 INGRESOS DE GESTION | | | |
| 4162610061 SANCIONES | 99.01 | | |
| 4163610031 INDEMNIZACIONES (REC | 5,659.81 | | |
| 4173711005 INGRESOS POR LA VENT | 4,721,382.81 | | |
| 4200 PARTICIPACIONES, APORTACIONES, TRANSFERENCIAS, ASIGNACIONES, SUBSIDIOS Y OTRAS AYUDAS | | | |
| 4213831000 SERVICIOS PERSONALES | 14,917,331.35 | | |
| 4213832000 MATERIALES Y SUMINISTROS | 222,298.00 | | |
| 4213833000 SERVICIOS GENERALES | 924,018.00 | | |
| 4221911000 SERVICIOS PERSONALES | 11,322,196.56 | | |
| 4221912000 MATERIALES Y SUMINISTROS | 1,082,049.02 | | |
| 4221913000 SERVICIOS GENERALES | 6,153,435.02 | | |
| 4221914000 AYUDAS Y SUBSIDIOS | 42,900.00 | | |
| | 39,391,369.58 | | |

| ERA-02 OTROS INGRESOS Y BENEFICIOS | MONTO | NOTA | CARACTERÍSTICAS |
|--|---------------------|------|-----------------|
| 4300 OTROS INGRESOS Y BENEFICIOS | | | |
| 4311 Int.Ganados de Val.,Créditos, Bonos | 1,367,023.98 | | |
| 4399 Otros Ingresos y Beneficios Varios | 1.46 | | |
| | 1,367,025.44 | | |

NOTAS A LOS ESTADOS FINANCIEROS

Al 31 de Marzo del 2016

Ente Público:

INSTITUTO ESTATAL DE CAPACITACIÓN

NOTAS DE DESGLOSE

GASTOS Y OTRAS PÉRDIDAS

| ERA-03 GASTOS | MONTO | %GASTO | EXPLICACION |
|--|----------------------|---------------|-------------|
| 5000 GASTOS Y OTRAS PÉRDIDAS | | | |
| 5111113000 SUELDOS BASE AL PERS | 6,873,215.25 | 24.83 | |
| 5112121000 HONORARIOS ASIMILABLES A SALARIOS | 2,154,540.30 | 7.78 | |
| 5113131000 PRIMAS POR AÑOS DE S | 37,085.07 | 0.13 | |
| 5113132000 PRIMAS DE VACAS. D | 11,513.70 | 0.04 | |
| 5113134000 COMPENSACIONES | 4,859,576.38 | 17.55 | |
| 5114141000 APORTACIONES DE SEGURIDAD SOCIAL | 2,021,830.85 | 7.30 | |
| 5115153000 SEGURO DE RETIRO (AP | 12,979.08 | 0.05 | |
| 5115154000 PRESTACIONES CONTRACTUALES | 3,706,006.46 | 13.39 | |
| 5115159000 OTRAS PRESTACIONES S | 3,756,026.48 | 13.57 | |
| 5121216000 MATERIAL DE LIMPIEZA | 17,835.00 | 0.06 | |
| 5121217000 MATERIALES Y ÚTILES DE ENSEÑANZA | 329,829.06 | 1.19 | |
| 5122221000 ALIMENTACIÓN DE PERSONAS | 7,242.80 | 0.03 | |
| 5124245000 VIDRIO Y PRODUCTOS DE VIDRIO | 143.00 | 0.00 | |
| 5124249000 OTROS MATERIALES Y A | 176.32 | 0.00 | |
| 5126261000 COMBUSTIBLES, LUBRI | 605,646.45 | 2.19 | |
| 5129294000 REFACCIONES Y ACCESO | 19,900.00 | 0.07 | |
| 5129299000 REF. OT. BIE. MUEB. | 817.10 | 0.00 | |
| 5131311000 SERVICIO DE ENERGÍA ELÉCTRICA | 558,544.00 | 2.02 | |
| 5131313000 SERVICIO DE AGUA POTABLE | 84,900.95 | 0.31 | |
| 5131314000 TELEFONÍA TRADICIONAL | 110,777.20 | 0.40 | |
| 5131315000 TELEFONÍA CELULAR | 72,632.47 | 0.26 | |
| 5131317000 SERV. ACCESO A INTE | 218,955.42 | 0.79 | |
| 5131318000 SERVICIOS POSTALES Y TELEGRAFICOS | 470.02 | 0.00 | |
| 5132322000 ARRENDAMIENTO DE EDIFICIOS | 486,914.58 | 1.76 | |
| 5133331000 SERVS. LEGALES. DE | 13,414.58 | 0.05 | |
| 5133336000 SERVS. APOYO ADMVO. | 13,907.53 | 0.05 | |
| 5133339000 SERVICIOS PROFESIONA | 738,181.97 | 2.67 | |
| 5134341000 SERVICIOS FINANCIEROS Y BANCARIOS | 34,738.88 | 0.13 | |
| 5134347000 FLETES Y MANIOBRAS | 28,857.67 | 0.10 | |
| 5135351000 CONSERV. Y MANTENIMI | 5,711.37 | 0.02 | |
| 5135355000 REPAR. Y MTTO. DE EQ | 127,292.11 | 0.46 | |
| 5135357000 INST., REP. Y MTTO. | 223,975.16 | 0.81 | |
| 5137371000 PASAJES AEREOS | 1,160.00 | 0.00 | |
| 5137372000 PASAJES TERRESTRES | 13,731.95 | 0.05 | |
| 5137375000 VIATICOS EN EL PAIS | 11,684.48 | 0.04 | |
| 5138382000 GASTOS DE ORDEN SOCIAL Y CULTURAL | 249.99 | 0.00 | |
| 5138385000 GASTOS DE REPRESENTACION | 62,338.47 | 0.23 | |
| 5139392000 OTROS IMPUESTOS Y DERECHOS | 2,576.12 | 0.01 | |
| 5139398000 IMPUESTO DE NOMINA | 415,508.56 | 1.50 | |
| 5252452000 JUBILACIONES | 44,307.35 | 0.16 | |
| 5599000006 Diferencia por Redondeo | 4.51 | | |
| | 27,685,198.64 | 100.00 | |

NOTAS A LOS ESTADOS FINANCIEROS

Al 31 de Marzo del 2016

Ente Público:

INSTITUTO ESTATAL DE CAPACITACIÓN

NOTAS DE DESGLOSE

III) NOTAS AL ESTADO DE VARIACIÓN A LA HACIENDA PÚBLICA

| VHP-01 PATRIMONIO CONTRIBUIDO | SALDO INICIAL | SALDO FINAL | MODIFICACION | TIPO | NATURALEZA |
|--|----------------------|----------------------|---------------------|------|------------|
| 3110 HACIENDA PÚBLICA/PATRIMONIO CONTRIBUIDO | | | | | |
| 3110000001 APORTACIONES | -16,593.00 | -16,593.00 | | | |
| 3110000002 BAJA DE ACTIVO FIJO | 133,682.00 | 133,682.00 | | | |
| 3110915000 BIENES MUEBLES E INMUEBLES | -2,750,000.00 | -2,750,000.00 | | | |
| 3110916000 OBRA PÚBLICA | -15,120,000.00 | | 15,120,000.00 | | |
| 3111835000 BIENES MUEBLES E INMUEBLES | -8,912,650.00 | -8,912,650.00 | | | |
| 3111836000 OBRA PÚBLICA | -32,919,610.29 | -32,919,610.29 | | | |
| 3113824205 FEDERALES DE EJERCIC | -202,733.50 | -202,733.50 | | | |
| 3113835000 BIENES MUEBLES E INM | -1,572,385.00 | -1,572,385.00 | | | |
| 3113914205 ESTATALES DE EJERCIC | -300,000.00 | -300,000.00 | | | |
| 3113916000 OBRA PÚBLICA EJE ANTERIOR | | -7,560,000.00 | -7,560,000.00 | | |
| 3120000002 DONACIONES DE BIENES | -277,527.18 | -277,527.18 | | | |
| | 61,937,816.97 | 54,377,816.97 | 7,560,000.00 | | |

| VHP-02 PATRIMONIO GENERADO | SALDO INICIAL | SALDO FINAL | MODIFICACION | NATURALEZA |
|--|-----------------------|-----------------------|----------------------|------------|
| 3210 HACIENDA PÚBLICA /PATRIMONIO GENERADO | | | | |
| 3210 Resultado del Ejercicio (Ahorro/Des | | -13,073,196.38 | -13,073,196.38 | |
| 3220000015 RESULTADO EJERCICIO 2007 | 3,220.33 | 3,220.33 | | |
| 3220000016 RESULTADO EJERCICIO 2008 | 5,337,169.70 | 5,337,169.70 | | |
| 3220000017 RESULTADO EJERCICIO 2009 | 14,707,879.53 | 14,707,879.53 | | |
| 3220000018 RESULTADO EJERCICIO 2010 | 28,159,045.91 | 28,159,045.91 | | |
| 3220000019 RESULTADO EJERCICIO 2011 | 19,091,844.80 | 19,091,844.80 | | |
| 3220000020 RESULTADO EJERCICIO 2012 | 74,225,485.64 | 74,364,320.80 | 138,835.16 | |
| 3220000021 RESULTADO EJERCICIO 2013 | -30,734,956.46 | -30,734,956.46 | | |
| 3220000022 RESULTADO DEL EJERCICIO 2014 | 68,214,955.06 | 60,645,323.33 | -7,569,631.73 | |
| 3220000023 RESULTADO DEL EJERCICIO 2015 | -85,082,385.45 | -91,302,013.60 | -6,219,628.15 | |
| 3220001000 CAPITALIZACIÓN RECURSOS PROPIOS | -5,853,324.00 | -5,853,324.00 | | |
| 3220110100 REMANENTE APLICADO RECURSO PROPIO | -101,213,688.17 | -101,213,688.17 | | |
| 3220110101 REMANENTE APLICADO | -109,590,681.65 | -109,590,681.65 | | |
| 3220690201 APLICACIÓN DE REMANENTE PROPIO | -57,806,368.36 | -57,945,203.52 | -138,835.16 | |
| 3220690202 APLICACIÓN DE REMANENTE FEDERAL | -142,078,122.48 | -142,078,122.48 | | |
| | 322,619,925.60 | 349,482,381.86 | 26,862,456.26 | |

NOTAS A LOS ESTADOS FINANCIEROS

Al 31 de Marzo del 2016

Ente Público:

INSTITUTO ESTATAL DE CAPACITACIÓN

NOTAS DE DESGLOSE

IV) NOTAS AL ESTADO DE FLUJO DE EFECTIVO

| EFE-01 FLUJO DE EFECTIVO | SALDO INICIAL | SALDO FINAL | FLUJO |
|-------------------------------------|-------------------|---------------------|---------------------|
| 1110 EFECTIVO Y EQUIVALENTES | | | |
| 1112101001 BANAMEX 28024 SUC.4639 | 283,195.70 | 1,177.47 | -282,018.23 |
| 1112101002 BANAMEX 27680 SUC 4 | 9,906.85 | 9,516.80 | -390.05 |
| 1112107001 SANTANDER 18-00000390-1 | 1,001.47 | 6,004.04 | 5,002.57 |
| 1112107002 SANTANDER 18-00000388-6 | 558.12 | 1,384,528.82 | 1,383,970.70 |
| 1112107004 SANTANDER 655025704 | 5,808.55 | 5,822.11 | 13.56 |
| 1112107007 SANTANDER 65-5032304 | 86,337.97 | 1,458.89 | -84,879.08 |
| 1112107009 SANTANDER 6550356090 | 6,008.71 | 6,022.73 | 14.02 |
| 1112107010 SANTANDER 18-1983-7 | 6,008.85 | 6,022.87 | 14.02 |
| 1112107011 SANTANDER 18-19823 | 6,008.85 | 6,022.87 | 14.02 |
| 1112107012 SANTANDER 18-24196 | 6,008.84 | 6,029.88 | 21.04 |
| 1112107013 SANTANDER 1800002567 | 1,008.13 | 1,009.27 | 1.14 |
| 1112107014 SANTANDER 1800003900 | | 1,058.53 | 1,058.53 |
| 1112112001 INTERACCIONES | 3.96 | | -3.96 |
| | 411,856.00 | 1,434,674.28 | 1,022,818.28 |

| EFE-02 ADQ. BIENES MUEBLES E INMUEBLES | FLUJO | % SUB |
|---|----------|-------|
| 1210 INVERSIONES FINANCIERAS A LARGO PLAZO | | |
| No aplica | | |
| 1230 BIENES INMUEBLES, INFRAESTRUCTURA Y CONSTRUCCIONES EN PROCESO | | |
| No aplica | | |
| 1240 BIENES MUEBLES | | |
| No aplica | | |
| 1250 ACTIVOS INTANGIBLES | | |
| No aplica | | |
| | 0 | |

NOTAS A LOS ESTADOS FINANCIEROS

Al 31 de Marzo del 2016

Ente Público:

INSTITUTO ESTATAL DE CAPACITACIÓN

IV) CONCILIACIÓN DE LOS INGRESOS PRESUPUESTARIOS Y CONTABLES, ASI COMO ENTRE LOS EGRESOS PRESUPUESTARIOS Y LOS GASTOS

| Conciliación entre los Ingresos Presupuestarios y Contables Correspondiente del 1 de enero al 31 de marzo de 2016 (Cifras en pesos) | | |
|---|------------|----------------------|
| 1. Ingresos Presupuestarios | | 40,897,228.72 |
| 2. Más ingresos contables no presupuestarios | | 1.46 |
| Incremento por variación de inventarios | 0.00 | |
| Disminución del exceso de estimaciones por pérdida o deterioro u obsolescencia | 0.00 | |
| Disminución del exceso de provisiones | 0.00 | |
| Otros ingresos y beneficios varios | 1.46 | |
| Otros ingresos contables no presupuestarios | 0.00 | |
| 3. Menos ingresos presupuestarios no contables | | 138,835.16 |
| Productos de capital | 0.00 | |
| Aprovechamientos capital | 0.00 | |
| Ingresos derivados de financiamientos | 0.00 | |
| Otros ingresos presupuestarios no contables | 138,835.16 | |
| 4. Ingresos Contables (4 = 1 + 2 - 3) | | 40,758,395.02 |

| Conciliación entre los Egresos Presupuestarios y los Gastos Contables Correspondiente del 1 de enero al 31 de marzo de 2016 (Cifras en pesos) | | |
|---|------------|----------------------|
| 1. Total de egresos (presupuestarios) | | 28,272,471.96 |
| 2. Menos egresos presupuestarios no contables | | 587,277.83 |
| Mobiliario y equipo de administración | 0.00 | |
| Mobiliario y equipo educacional y recreativo | 0.00 | |
| Equipo e instrumental médico y de laboratorio | 0.00 | |
| Vehículos y equipo de transporte | 0.00 | |
| Equipo de defensa y seguridad | 0.00 | |
| Maquinaria, otros equipos y herramientas | 0.00 | |
| Activos biológicos | 0.00 | |
| Bienes inmuebles | 0.00 | |
| Activos intangibles | 0.00 | |
| Obra pública en bienes propios | 0.00 | |
| Acciones y participaciones de capital | 0.00 | |
| Compra de títulos y valores | 0.00 | |
| Inversiones en fideicomisos, mandatos y otros análogos | 0.00 | |
| Provisiones para contingencias y otras erogaciones especiales | 0.00 | |
| Amortización de la deuda pública | 0.00 | |
| Adeudos de ejercicios fiscales anteriores (ADEFAS) | 0.00 | |
| Otros Egresos Presupuestales No Contables | 587,277.83 | |
| 3. Más Gasto Contables No Presupuestales | | 4.51 |
| Estimaciones, depreciaciones, deterioros, obsolescencia y amortizaciones | 0.00 | |
| Provisiones | 0.00 | |
| Disminución de inventarios | 0.00 | |
| Aumento por insuficiencia de estimaciones por pérdida o deterioro u obsolescencia | 0.00 | |
| Aumento por insuficiencia de provisiones | 0.00 | |
| Otros Gastos | 0.00 | |
| Otros Gastos Contables No Presupuestales | 4.51 | |
| 4. Total de Gasto Contable (4 = 1 - 2 + 3) | | 27,685,198.64 |

NOTAS A LOS ESTADOS FINANCIEROS

Al 31 de Marzo del 2016

Ente Público: INSTITUTO ESTATAL DE CAPACITACIÓN

NOTAS DE MEMORIA

Las cuentas de orden se utilizan para registrar movimientos de valores que no afecten o modifiquen el balance del ente contable, sin embargo, su incorporación en libros es necesaria con fines de recordatorio contable, de control y en general sobre los aspectos administrativos, o bien para consignar sus derechos o responsabilidades contingentes que puedan o no presentarse en el futuro.

Las cuentas que se manejan para efectos de este documento son las siguientes:

A) Contables:

| | |
|--|--|
| Valores | Los valores en custodia de instrumentos prestados a formadores de mercado e instrumentos de crédito recibidos en garantía de los formadores de mercado u otros. |
| Emisión de obligaciones Avales y garantías | Por tipo de emisión de instrumento: monto, tasa y vencimiento. No obstante, las cuentas de Avales y Garantías y la de Juicios que se encuentran clasificadas como cuentas de orden se pueden reconocer como pasivos contingentes dada la naturaleza de las operaciones que realizan los entes públicos. |
| Juicios | Como ejemplos de juicios se tienen de forma enunciativa y no limitativa: civiles, penales, fiscales, agrarios, administrativos, ambientales, laborales, mercantiles y procedimientos arbitrales. |
| Contratos para Inversión Mediante Proyectos para Prestación de Servicios (PPS) y similares Bienes concesionados o en comodato | Los contratos firmados de construcciones por tipo de contrato. |

Se informará, de manera agrupada, en las notas a los Estados Financieros las cuentas de orden contables y cuentas de orden presupuestario.

B) Presupuestales:

| CUENTA | NOMBRE DE LA CUENTA | SALDO INICIAL | SALDO FINAL | FLUJO |
|---------------------------|------------------------------------|---------------|-------------|-------|
| 8110-00-0000-00-0000-0000 | LEY DE INGRESOS ESTIMADA | | | |
| 8120-00-0000-00-0000-0000 | LEY DE INGRESOS POR EJECUTAR | | | |
| 8130-00-0000-00-0000-0000 | LEY DE INGRESOS MODIFICADA | | | |
| 8140-00-0000-00-0000-0000 | LEY DE INGRESOS DEVENGADA | | | |
| 8150-00-0000-00-0000-0000 | LEY DE INGRESOS RECAUDADA | | | |
| 8210-00-0000-00-0000-0000 | PRESUPUESTO DE EGRESOS APROBADO | | | |
| 8220-00-0000-00-0000-0000 | PRESUPUESTO DE EGRESOS POR EJERCER | | | |
| 8230-00-0000-00-0000-0000 | PRESUPUESTO DE EGRESOS MODIFICADO | | | |
| 8240-00-0000-00-0000-0000 | PRESUPUESTO COMPROMETIDO | | | |
| 8250-00-0000-00-0000-0000 | PRESUPUESTO DEVENGADO | | | |
| 8260-00-0000-00-0000-0000 | PRESUPUESTO DE EGRESOS EJERCIDO | | | |
| 8270-00-0000-00-0000-0000 | PRESUPUESTO DE EGRESOS PAGADO | | | |
| ... | ... | | | |
| | TOTAL | | | |

| NOTAS DE MEMORIA. | SALDO INICIAL | SALDO FINAL | FLUJO |
|---------------------------------|---------------|-------------|-------|
| 7000 CUENTAS DE ORDEN CONTABLES | | | |
| | 0 | 0 | 0 |

Bajo protesta de decir verdad declaramos que los Estados Financieros y sus Notas son razonablemente correctos y responsabilidad del emisor

Ing. Juan Carlos López Rodríguez
Director General

C. P. Luz María López Navarrete
Directora de Administración y Finanzas

c) NOTAS DE GESTIÓN ADMINISTRATIVA

1. Introducción

Los Estados Financieros de los entes públicos, proveen de información financiera a los principales usuarios de la misma, al Congreso y a los ciudadanos.

El objetivo del presente documento es la revelación del contexto y de los aspectos económicos-financieros más relevantes que influyeron en las decisiones del período, y que deberán ser considerados en la elaboración de los estados financieros para la mayor comprensión de los mismos y sus particularidades.

De esta manera, se informa y explica la respuesta del gobierno a las condiciones relacionadas con la información financiera de cada período de gestión; además, de exponer aquellas políticas que podrían afectar la toma de decisiones en períodos posteriores.

El Instituto Estatal de Capacitación, es un organismo público descentralizado de la Administración Pública Estatal, con personalidad jurídica y patrimonio propios y que tiene como cabeza del sector a la Secretaría de Desarrollo Económico y Sustentable, creado por Decreto Gubernativo No. 06 publicado en el periódico oficial del Gobierno del Estado de Guanajuato No. 188, segunda parte de fecha 24 de Noviembre del Dos mil seis.

2. Panorama Económico y Financiero

Se informará sobre las principales condiciones económico- financieras bajo las cuales el ente público estuvo operando; y las cuales influyeron en la toma de decisiones de la administración; tanto a nivel local como federal.

En la cuenta Pública del Poder Ejecutivo se describe de manera general el panorama económico y financiero el cual aplica tanto a Dependencias como Entidades del Poder Ejecutivo de Gobierno del Estado de Guanajuato.

3. Autorización e Historia

Se informará sobre:

- a) Fecha de creación del ente.
24 de noviembre del dos mil seis
- b) Principales cambios en su estructura
A la fecha la Entidad no ha tenido cambios en su estructura

4. Organización y Objeto Social

Se informará sobre:

- a) Objeto social
Entre sus objetivos está el de impartir e impulsar la capacitación y formación de personas altamente calificadas para el trabajo, propiciando la inserción laboral, el autoempleo y el desarrollo económico mediante la vinculación del desarrollo regional y del Estado de Guanajuato a través de una estructura flexible, equitativa y de calidad.
- b) Principal actividad
Sus facultades son las siguientes:

- Operar las políticas de capacitación para impulsar la formación de recursos humanos para el trabajo en el estado;
 - Administrar y regular los planteles de capacitación para el trabajo en la Entidad;
 - Evaluar permanentemente los Programas de estudio, así como las modalidades educativas que imparta;
 - Contribuir a impulsar y consolidar los programas de formación para el trabajo en el Estado;
 - Proporcionar a sus capacitandos los medios de apoyo para el aprendizaje, tales como materiales audiovisuales, servicios de biblioteca, prácticas de laboratorio y de taller, sesiones de grupo, conferencias, mesas redondas , prácticas educativas en el sector productivo de bienes y servicios y los demás que se deriven de los métodos modernos de enseñanza aprendizaje;
 - Propiciar la vinculación con el sector productivo de bienes y servicios en cada una de las acciones móviles, dependientes del "IECA" con la presencia de representantes de ese sector, que le permitan realizar sus actividades de formación, ya sea en sus instalaciones o en los espacios de las empresas que ese sector destine para tal fin;
 - Ejecutar y coordinar actividades orientadas a la profesionalización de sus instructores de capacitación;
 - Atender las demandas de capacitación en el Estado;
 - Realizar acciones interinstitucionales con los sectores productivos de bienes y servicios públicos, privados y sociales para atender las demandas de capacitación para el trabajo; y
 - Distribuir los materiales didácticos para la operación de los programas de capacitación, vigilando que esta se desarrolle con calidad para el beneficio de la sociedad
- c) Ejercicio fiscal
Enero a diciembre de 2016
- d) Régimen jurídico
Organismo Público Descentralizado de Gobierno del Estado de Guanajuato registrado ante la Secretaría de Hacienda y Crédito Público como persona moral sin fines de lucro.
- e) Consideraciones fiscales del ente: revelar el tipo de contribuciones que esté obligado a pagar o retener.
La entidad está obligada a retener y enterar lo correspondiente a impuestos sobre productos del trabajo, así como las retenciones efectuadas a personas físicas por la prestación de servicios personales independientes. Efectuar declaraciones informativas múltiples y declaración de operaciones con terceros.

f) Estructura organizacional básica

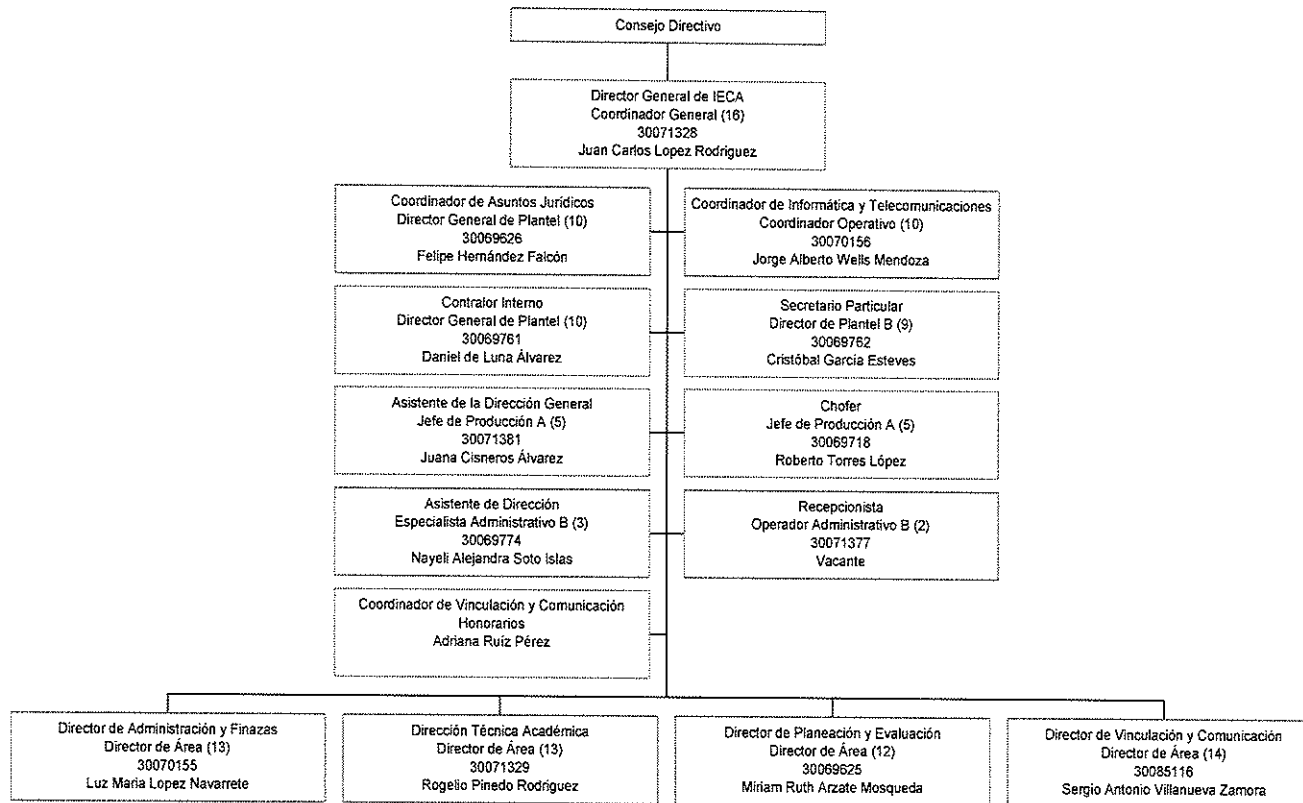

- g) Fideicomisos, mandatos y análogos de los cuales es fideicomitente o fiduciario
La Entidad no cuenta con Fideicomisos o análogos.

5. Bases de Preparación de los Estados Financieros

Se informará sobre:

- a) Si se ha observado la normatividad emitida por el CONAC y las disposiciones legales aplicables.
Las Bases de Preparación de los Estados Financieros observan en cierta medida la normatividad emitida por el CONAC y las disposiciones legales aplicables

- b) La normatividad aplicada para el reconocimiento, valuación y revelación de los diferentes rubros de la información financiera, así como las bases de medición utilizadas para la elaboración de los estados financieros; por ejemplo: costo histórico, valor de realización, valor razonable, valor de recuperación o cualquier otro método empleado y los criterios de aplicación de los mismos.
Las Bases de Preparación de los Estados Financieros observan en cierta medida la normatividad aplicada para el reconocimiento, valuación y revelación de los diferentes rubros de la información financiera, así como las bases de medición utilizadas para la elaboración de los estados financieros; por ejemplo: costo histórico, valor de realización, valor razonable, valor de recuperación o cualquier otro método empleado y los criterios de aplicación de los mismos.
- c) Postulados básicos.
Las Bases de Preparación de los Estados Financieros aplican los Postulados Básicos de Registro Contable, el devengo del ingreso, entre otros, aún se encuentra en fase de desarrollo de los diferentes rubros de la información financiera,
- d) Normatividad supletoria. En caso de emplear varios grupos de normatividades (normatividades supletorias), deberá realizar la justificación razonable correspondiente.
La entidad no tiene normatividad supletoria
- e) Para las entidades que por primera vez estén implementando la base devengado de acuerdo a la Ley de Contabilidad, deberán:
- Revelar las nuevas políticas de reconocimiento;
No aplica
 - Su plan de implementación;
No aplica
 - Revelar los cambios en las políticas, la clasificación y medición de las mismas, así como su impacto en la información financiera.
No aplica
 - Presentar los últimos estados financieros con la normatividad anteriormente utilizada con las nuevas políticas para fines de comparación en la transición a la base devengado.

6. Políticas de Contabilidad Significativas

Se informará sobre:

- a) Actualización: se informará del método utilizado para la actualización del valor de los activos, pasivos y Hacienda Pública y/o patrimonio y las razones de dicha elección. Así como informar de la desconexión o reconexión inflacionaria.
No aplica
- b) Informar sobre la realización de operaciones en el extranjero y de sus efectos en la información financiera gubernamental.
No aplica
- c) Método de valuación de la inversión en acciones en el Sector Paraestatal.
No aplica
- d) Sistema y método de valuación de inventarios.
No aplica

- e) Beneficios a empleados: revelar el cálculo de la reserva actuarial, valor presente de los ingresos esperados comparado con el valor presente de la estimación de gastos tanto de los beneficiarios actuales como futuros.
No aplica
- f) Provisiones: objetivo de su creación, monto y plazo.
No aplica
- g) Reservas: objetivo de su creación, monto y plazo.
No aplica
- h) Cambios en políticas contables y corrección de errores junto con la revelación de los efectos que se tendrá en la información financiera del ente público, ya sea retrospectivos o prospectivos.
No aplica
- i) Reclasificaciones: Se deben revelar todos aquellos movimientos entre cuentas por efectos de cambios en los tipos de operaciones.
No aplica
- j) Depuración y cancelación de saldos.
No aplica

7. Posición en Moneda Extranjera y Protección por Riesgo Cambiario

Se informará sobre:

- a) Activos en moneda extranjera
No aplica
- b) Pasivos en moneda extranjera
No aplica
- c) Posición en moneda extranjera
No aplica
- d) Tipo de cambio
No aplica
- e) Equivalente en moneda nacional
No aplica

Lo anterior por cada tipo de moneda extranjera que se encuentre en los rubros de activo y pasivo.

Adicionalmente se informará sobre los métodos de protección de riesgo por variaciones en el tipo de cambio

8. Reporte Analítico del Activo

Debe mostrar la siguiente información:

- a) Vida útil o porcentajes de depreciación, deterioro o amortización utilizados en los diferentes tipos de activos.
Los porcentajes de depreciación son aquellos que contempla la Ley del Impuesto Sobre la Renta
- b) Cambios en el porcentaje de depreciación o valor residual de los activos.
De conformidad con la norma de CONAC y los alcances del SIHP, actualmente sólo pueden considerarse las 40 clases de activos vigentes.
- c) Importe de los gastos capitalizados en el ejercicio, tanto financieros como de investigación y desarrollo.
No aplica
- d) Riesgos por tipo de cambio o tipo de interés de las inversiones financieras.
No aplica
- e) Valor activado en el ejercicio de los bienes construidos por la entidad.
No aplica
- f) Otras circunstancias de carácter significativo que afecten el activo, tales como bienes en garantía, señalados en embargos, litigios, títulos de inversiones entregados en garantías, baja significativa del valor de inversiones financieras, etc.
No aplica
- g) Desmantelamiento de Activos, procedimientos, implicaciones, efectos contables
No aplica
- h) Administración de activos; planeación con el objetivo de que el ente los utilice de manera más efectiva.
No aplica

Adicionalmente, se deben incluir las explicaciones de las principales variaciones en el activo, en cuadros comparativos como sigue:

- a) Inversiones en valores.
No aplica
- b) Patrimonio de organismos descentralizados.
No aplica
- c) Inversiones en empresas de participación mayoritaria.
No aplica
- d) Inversiones en empresas de participación minoritaria.

No aplica

9. Fideicomisos, Mandatos y Análogos

Se deberá informar:

- a) Por ramo o unidad administrativa que los reporta.
No aplica

- b) Enlistar los de mayor monto de disponibilidad, relacionando aquéllos que conforman el 80% de las disponibilidades.
No aplica

10. Reporte de la Recaudación

- a) Análisis del comportamiento de la recaudación correspondiente al ente público o cualquier tipo de ingreso, de forma separada los ingresos locales de los federales.

La recaudación de ingresos provenientes de fuente federal es de acuerdo al calendario de ministraciones federales para el ejercicio 2015, así mismo el presupuesto con cargo a fondos Estatales se ha ministrado de acuerdo a su calendarización. En cuanto a la recaudación de ingresos propios por la venta de bienes o servicios, estos se han obtenido de acuerdo a la estimación del pronóstico de ingresos para 2015 sin haber variaciones significativas en cuanto a la recaudación de años anteriores.

- c) Proyección de la recaudación e ingresos en el mediano plazo.
La recaudación de ingresos propios por concepto de cursos de capacitación se estima de acuerdo al comportamiento del primer trimestre y comparando contra el mismo periodo del año 2015 que pueda llegar a 35,000,000

11. Información sobre la Deuda y el Reporte Analítico de la Deuda

Se informará lo siguiente:

- a) Utilizar al menos los siguientes indicadores: deuda respecto al PIB y deuda respecto a la recaudación tomando, como mínimo, un periodo igual o menor a 5 años.
No aplica

- b) Información de manera agrupada por tipo de valor gubernamental o instrumento financiero en la que se considere intereses, comisiones, tasa, perfil de vencimiento y otros gastos de la deuda.
* Se anexara la información en las notas de desglose.

12. Calificaciones otorgadas

Informar, tanto del ente público como cualquier transacción realizada, que haya sido sujeta a una calificación crediticia.

No aplica

13. Proceso de Mejora

Se informará de:

- a) Principales Políticas de control interno

Se aplican en su totalidad las medidas de control interno dictadas por la Secretaría de Finanzas, Inversión y Administración las cuales se dan a conocer mediante el portal de dicha Dependencia, esto es a través de disposiciones administrativas

- b) Medidas de desempeño financiero, metas y alcance.
No aplica

14. Información por Segmentos

Cuando se considere necesario se podrá revelar la información financiera de manera segmentada debido a la diversidad de las actividades y operaciones que se realizan los entes públicos, ya que la misma proporciona información acerca de las diferentes actividades operativas en las cuales participa, de los productos o servicios que maneja, de las diferentes áreas geográficas, de los grupos homogéneos con el objetivo de entender el desempeño del ente, evaluar mejor los riesgos y beneficios del mismo; y entenderlo como un todo y sus partes integrantes.

Consecuentemente, esta información contribuye al análisis más preciso de la situación financiera, grados y fuentes de riesgo.
No aplica

15. Eventos Posteriores al Cierre

El ente público informará el efecto en sus estados financieros de aquellos hechos ocurridos en el período posterior al que informa, que proporcionan mayor evidencia sobre eventos que le afectan económicamente y que no se conocían a la fecha de cierre.

No aplica

16. Partes Relacionadas

Se debe establecer por escrito que no existen partes relacionadas que pudieran ejercer influencia significativa sobre la toma de decisiones financieras y operativas.

No aplica

17. Responsabilidad Sobre la Presentación Razonable de la Información Contable

La Información Contable deberá estar firmada en cada página de la misma e incluir al final la siguiente leyenda: "Bajo protesta de decir verdad declaramos que los Estados Financieros y sus notas, son razonablemente correctos y son responsabilidad del emisor". Lo anterior, no será aplicable para la información contable consolidada.



Ing. Juan Carlos López Rodríguez
Director General



C. P. Luz María López Navarrete
Directora de Administración y Finanzas



Información Presupuestaria

CUENTA PÚBLICA
GUANAJUATO 2016

ESTADO ANALÍTICO DE INGRESOS
POR FUENTE DE FINANCIAMIENTO Y FUENTE DE FINANCIAMIENTO/RUBRO
 Del 1 de Enero al 31 de Marzo de 2016

Ente Público: **INSTITUTO ESTATAL DE CAPACITACIÓN**

| Rubro de Ingresos | Ingreso | | | | | Diferencia (6 = 5 - 1) |
|--|-----------------------|----------------------------|-----------------------|--|----------------------|---------------------------|
| | Estimado | Ampliaciones y Reducciones | Modificado | Devengado | Recaudado | |
| | (1) | (2) | (3= 1 + 2) | (4) | (5) | |
| Impuestos | - | - | - | - | - | - |
| Cuotas y Aportaciones de Seguridad Social | - | - | - | - | - | - |
| Contribuciones de Mejoras | - | - | - | - | - | - |
| Derechos | - | - | - | - | - | - |
| Productos | 2,000,000.00 | 0 | 2,000,000.00 | 1,367,023.98 | 1,367,023.98 | 632,976.02 |
| Corriente | | | | | | |
| Capital | | | | | | |
| Aprovechamientos | 0 | 61,212,013.50 | 61,212,013.50 | 144,593.98 | 131,194.23 | 131,194.23 |
| Corriente | | | | | | |
| Capital | | | | | | |
| No Comprendidos en las fracciones de la Ley de Ingresos ejercicios fiscales anteriores pendiente de liquidación o pago | | | | | | |
| Ingresos por Ventas de Bienes y Servicios | 35,000,000.00 | 0 | 35,000,000.00 | 4,721,382.81 | 4,721,382.81 | 30,278,617.19 |
| Participaciones y Aportaciones | 109,439,461.00 | 10,087,936.00 | 119,527,397.00 | 16,063,647.35 | 16,063,647.35 | 93,375,813.65 |
| Transferencias, Asignaciones, Subsidios y Otras Ayudas | 82,847,913.00 | 4,011,425.80 | 86,859,338.80 | 18,600,580.60 | 18,600,580.60 | 64,247,332.40 |
| Ingresos Derivados de Financiamientos | | | | | | |
| Total | 229,287,374.00 | 75,311,375.30 | 304,598,749.30 | 40,897,228.72 | 40,883,828.97 | |
| | | | | Ingresos excedentes¹ | | |

| Estado Analítico de Ingresos Por Fuente de Financiamiento | Ingreso | | | | | Diferencia (6 = 5 - 1) |
|---|-----------------------|----------------------------|-----------------------|--|----------------------|---------------------------|
| | Estimado | Ampliaciones y Reducciones | Modificado | Devengado | Recaudado | |
| | (1) | (2) | (3= 1 + 2) | (4) | (5) | |
| Ingresos Propios | 37,000,000.00 | 57,318,214.54 | 94,318,214.54 | 6,233,000.77 | 6,219,601.02 | 30,780,398.98 |
| Productos | 2,000,000.00 | - | 2,000,000.00 | 1,367,023.98 | 1,367,023.98 | 632,976.02 |
| Productos de tipo corriente | 2,000,000.00 | 0 | 2,000,000.00 | 1,367,023.98 | 1,367,023.98 | 632,976.02 |
| Aprovechamientos | - | 57,150,433.54 | 57,150,433.54 | 144,593.98 | 131,194.23 | 131,194.23 |
| Aprovechamientos de tipo corriente | 0.00 | 5,758.82 | 5,758.82 | 5,758.82 | -7,640.93 | 7,640.93 |
| Aprovechamientos no comprendidos en Ing. por ventas de bienes y serv | 0.00 | 57,144,674.72 | 57,144,674.72 | 138,835.16 | 138,835.16 | 138,835.16 |
| Ing. Vtas bienes y serv. Org. Descentr | 35,000,000.00 | - | 35,000,000.00 | 4,721,382.81 | 4,721,382.81 | 30,278,617.19 |
| Trans., Asignaciones, Subsidios y Trans. Internas y Asign a Sector Pub. | 0.00 | 167,781.00 | 167,781.00 | 0.00 | 0.00 | - |
| Trans. Internas y Asign a Sector Pub. | 0.00 | 167,781.00 | 167,781.00 | 0.00 | 0.00 | - |
| Recursos Federales | 110,124,877.00 | 16,423,719.96 | 126,548,596.96 | 16,063,647.35 | 16,063,647.35 | 94,061,229.65 |
| Aprovechamientos | - | 4,061,579.96 | 4,061,579.96 | - | - | - |
| Aprovechamientos no comprendidos en Participaciones y Aportaciones | 0.00 | 4,061,579.96 | 4,061,579.96 | 0.00 | 0.00 | - |
| Convenios | 109,439,461.00 | 10,087,936.00 | 119,527,397.00 | 16,063,647.35 | 16,063,647.35 | 93,375,813.65 |
| Trans., Asignaciones, Subsidios y Trans. Internas y Asign a Sector Pub. | 685,416.00 | 2,274,204.00 | 2,959,620.00 | - | - | 685,416.00 |
| Trans. Internas y Asign a Sector Pub. | 685,416.00 | 2,274,204.00 | 2,959,620.00 | 0 | 0 | 685,416.00 |
| Recursos Estatales | 82,162,497.00 | 1,569,440.80 | 83,731,937.80 | 18,600,580.60 | 18,600,580.60 | 63,561,916.40 |
| Trans., Asignaciones, Subsidios y Trans. Internas y Asign a Sector Pub. | 82,162,497.00 | 1,569,440.80 | 83,731,937.80 | 18,600,580.60 | 18,600,580.60 | 63,561,916.40 |
| Trans. Internas y Asign a Sector Pub. | 82,162,497.00 | 1,569,440.80 | 83,731,937.80 | 18,600,580.60 | 18,600,580.60 | 63,561,916.40 |
| Total | 229,287,374.00 | 75,311,375.30 | 304,598,749.30 | 40,897,228.72 | 40,883,828.97 | |
| | | | | Ingresos excedentes¹ | | |

Bajo protesta de decir verdad declaramos que los Estados Financieros y sus Notas son razonablemente correctos y responsabilidad del emisor

¹ Los ingresos excedentes se presentan para efectos de cumplimiento de la Ley General de Contabilidad Gubernamental y el importe reflejado debe ser siempre mayor a cero

Ing. Juan Carlos López Rodríguez
 Director General

C. P. Luz María López Navarrete
 Directora de Administración y Finanzas

ESTADO ANALÍTICO DEL EJERCICIO DEL PRESUPUESTO DE EGRESOS
CLASIFICACIÓN ADMINISTRATIVA
 Del 1 de Enero al 31 de Marzo de 2016

Ente Público: INSTITUTO ESTATAL DE CAPACITACIÓN

| Concepto | Egresos | | | | | | | Subejercicio |
|-------------------------|-----------------------|--------------------------------|-----------------------|----------------------|----------------------|----------------------|----------------------|-----------------------|
| | Aprobado | Ampliaciones/ (Reducciones) | Modificado | Comprometido | Devengado | Ejercido | Pagado | |
| | 1 | 2 | 3 = (1 + 2) | 4 | 5 | 6 | 7 | |
| Entidades Paraestatales | 229,287,374.00 | 117,000,654.54 | 346,288,028.54 | 28,272,471.96 | 27,685,194.13 | 27,685,194.13 | 27,679,987.78 | 318,602,834.41 |
| Total del Gasto | 229,287,374.00 | 117,000,654.54 | 346,288,028.54 | 28,272,471.96 | 27,685,194.13 | 27,685,194.13 | 27,679,987.78 | 318,602,834.41 |

Bajo protesta de decir verdad declaramos que los Estados Financieros y sus Notas son razonablemente correctos y responsabilidad del emisor

 Ing. Juan Carlos López Rodríguez
 Director General

 C. P. Luz María López Navarrete
 Directora de Administración y Finanzas

ESTADO ANALÍTICO DEL EJERCICIO DEL PRESUPUESTO DE EGRESOS
CLASIFICACIÓN ECONÓMICA (POR TIPO DE GASTO)
 Del 1 de Enero al 31 de Marzo de 2016

Ente Público: INSTITUTO ESTATAL DE CAPACITACIÓN

| Concepto | Egresos | | | | | | | Subejercicio |
|-------------------------|-----------------------|--------------------------------|-----------------------|----------------------|----------------------|----------------------|----------------------|-----------------------|
| | Aprobado | Ampliaciones/ (Reducciones) | Modificado | Comprometido | Devengado | Ejercido | Pagado | |
| | 1 | 2 | 3 = (1 + 2) | 4 | 5 | 6 | 7 | |
| Gasto Corriente | 217,517,211.00 | 37,055,124.22 | 254,572,335.22 | 28,272,471.96 | 27,685,194.13 | 27,685,194.13 | 27,679,987.78 | 226,887,141.09 |
| Gasto de Capital | 10,500,000.00 | 78,573,329.35 | 89,073,329.35 | 0 | 0 | 0 | 0 | 89,073,329.35 |
| Financiamiento | 1,270,163.00 | 1,372,200.97 | 2,642,363.97 | 0 | 0 | 0 | 0 | 2,642,363.97 |
| Total del Gasto | 229,287,374.00 | 117,000,654.54 | 346,288,028.54 | 28,272,471.96 | 27,685,194.13 | 27,685,194.13 | 27,679,987.78 | 318,602,834.41 |

Bajo protesta de decir verdad declaramos que los Estados Financieros y sus Notas son razonablemente correctos y responsabilidad del emisor

 Ing. Juan Carlos López Rodríguez
 Director General

 C. P. Luz María López Navarrete
 Directora de Administración y Finanzas

ESTADO ANALÍTICO DEL EJERCICIO DEL PRESUPUESTO DE EGRESOS
CLASIFICACIÓN POR OBJETO DEL GASTO (CAPÍTULO Y CONCEPTO)
 Del 1 de Enero al 31 de Marzo de 2016

Ente Público: **INSTITUTO ESTATAL DE CAPACITACIÓN**

| Concepto | Egresos | | | | | | | Subejercicio |
|---|-----------------------|--------------------------------|-----------------------|----------------------|----------------------|----------------------|----------------------|-----------------------|
| | Aprobado | Ampliaciones/ (Reducciones) | Modificado | Comprometido | Devengado | Ejercido | Pagado | |
| | 1 | 2 | 3 = (1 + 2) | 4 | 5 | 6 | 7 | |
| Servicios Personales | 160,301,885.00 | 19,326,115.78 | 179,628,000.78 | 24,014,791.17 | 23,432,773.57 | 23,432,773.57 | 23,432,773.57 | 156,195,227.21 |
| Remuneraciones al Personal de Carácter Permanente | 72,372,987.00 | -8,478,315.00 | 63,894,672.00 | 6,987,350.45 | 6,873,215.25 | 6,873,215.25 | 6,873,215.25 | 57,021,456.75 |
| Remuneraciones al Personal de Carácter Transitorio | 20,000,000.00 | 0.00 | 20,000,000.00 | 2,154,540.30 | 2,154,540.30 | 2,154,540.30 | 2,154,540.30 | 17,845,459.70 |
| Remuneraciones Adicionales y Especiales | 30,586,044.00 | 12,132,262.70 | 42,718,306.70 | 5,003,036.30 | 4,908,175.15 | 4,908,175.15 | 4,908,175.15 | 37,810,131.55 |
| Seguridad Social | 9,002,795.00 | 3,490,284.00 | 12,493,079.00 | 2,288,897.37 | 2,021,830.85 | 2,021,830.85 | 2,021,830.85 | 10,471,248.15 |
| Otras Prestaciones Sociales y Económicas | 28,115,836.00 | 12,174,943.08 | 40,290,779.08 | 7,580,966.75 | 7,475,012.02 | 7,475,012.02 | 7,475,012.02 | 32,815,767.06 |
| Pago de Estímulos a Servidores Públicos | 224,223.00 | 6,941.00 | 231,164.00 | 0.00 | 0.00 | 0.00 | 0.00 | 231,164.00 |
| Materiales y Suministros | 8,976,808.00 | 3,976,032.80 | 12,952,840.80 | 981,589.73 | 981,589.73 | 981,589.73 | 981,589.73 | 11,971,251.07 |
| Materiales de Administración, Emisión de Documento | 5,723,788.00 | 3,601,088.40 | 9,324,876.40 | 347,664.06 | 347,664.06 | 347,664.06 | 347,664.06 | 8,977,212.34 |
| Alimentos y Utensilios | 79,884.00 | 0.00 | 79,884.00 | 7,242.80 | 7,242.80 | 7,242.80 | 7,242.80 | 72,641.20 |
| Materias Primas y Materiales de Producción y Comer | 360 | 0.00 | 360.00 | 0.00 | 0.00 | 0.00 | 0.00 | 360.00 |
| Materiales y Artículos de Construcción y Reparació | 118,812.00 | 0.00 | 118,812.00 | 319.32 | 319.32 | 319.32 | 319.32 | 118,492.68 |
| Productos Químicos, Farmacéuticos y de Laboratorio | 76,248.00 | 0.00 | 76,248.00 | 0.00 | 0.00 | 0.00 | 0.00 | 76,248.00 |
| Combustibles, Lubricantes y Aditivos | 2,615,568.00 | 0.00 | 2,615,568.00 | 605,646.45 | 605,646.45 | 605,646.45 | 605,646.45 | 2,009,921.55 |
| Vestuario, Blancos y Prendas e Protección y Articul | 22,536.00 | 316,553.07 | 339,089.07 | 0.00 | 0.00 | 0.00 | 0.00 | 339,089.07 |
| Herramientas, Refacciones y Accesorios Menores | 339,612.00 | 58,391.33 | 398,003.33 | 20,717.10 | 20,717.10 | 20,717.10 | 20,717.10 | 377,286.23 |
| Servicios Generales | 48,066,918.00 | 13,752,975.64 | 61,819,893.64 | 3,231,783.71 | 3,226,523.48 | 3,226,523.48 | 3,221,317.13 | 58,593,370.16 |
| Servicios Básicos | 5,937,996.00 | 423,946.37 | 6,361,942.37 | 1,046,280.06 | 1,046,280.06 | 1,046,280.06 | 1,046,117.98 | 5,315,662.31 |
| Servicios de Arrendamiento | 1,787,136.00 | 11,671.88 | 1,798,807.88 | 486,914.58 | 486,914.58 | 486,914.58 | 486,914.58 | 1,311,893.30 |
| Servicios, Profesionales, Científicos, Técnicos y | 16,266,477.00 | 2,514,549.12 | 18,781,026.12 | 765,504.08 | 765,504.08 | 765,504.08 | 765,504.08 | 18,015,522.04 |
| Servicios Financieros, Bancarios y Comerciales | 586,524.00 | 0.00 | 586,524.00 | 63,596.55 | 63,596.55 | 63,596.55 | 63,596.55 | 522,927.45 |
| Servicios de Instalación, Reparación, Mantenimient | 17,886,120.00 | 4,373,537.11 | 22,259,657.11 | 356,978.64 | 356,978.64 | 356,978.64 | 356,978.64 | 21,902,678.47 |
| Servicios de Comunicación Social y Publicidad | 951,732.00 | 0.00 | 951,732.00 | 0.00 | 0.00 | 0.00 | 0.00 | 951,732.00 |
| Servicios de Traslado y Viáticos | 765,660.00 | 179,846.40 | 945,506.40 | 26,576.43 | 26,576.43 | 26,576.43 | 23,780.17 | 918,929.97 |
| Servicios Oficiales | 2,258,312.00 | 5,175,046.52 | 7,433,358.52 | 62,588.46 | 62,588.46 | 62,588.46 | 60,340.45 | 7,370,770.06 |
| Otros Servicios Generales | 1,626,961.00 | 1,074,378.24 | 2,701,339.24 | 423,344.91 | 418,084.68 | 418,084.68 | 418,084.68 | 2,283,254.56 |
| Transferencias, Asignaciones, Subsidios y Otras Ayudas | 171,600.00 | - | 171,600.00 | 44,307.35 | 44,307.35 | 44,307.35 | 44,307.35 | 127,292.65 |
| Pensiones y Jubilaciones | 171,600.00 | 0.00 | 171,600.00 | 44,307.35 | 44,307.35 | 44,307.35 | 44,307.35 | 127,292.65 |
| Bienes Muebles, Inmuebles e Intangibles | 10,500,000.00 | 50,882,183.77 | 61,382,183.77 | - | - | - | - | 61,382,183.77 |
| Mobiliario y Equipo de Administración | 0.00 | 4,133,318.12 | 4,133,318.12 | 0.00 | 0.00 | 0.00 | 0.00 | 4,133,318.12 |
| Mobiliario y Equipo Educativo y Recreativo | 0.00 | 11,084,572.60 | 11,084,572.60 | 0.00 | 0.00 | 0.00 | 0.00 | 11,084,572.60 |
| Maquinaria, Otros Equipos y Herramientas | 10,500,000.00 | 35,659,450.62 | 46,159,450.62 | 0.00 | 0.00 | 0.00 | 0.00 | 46,159,450.62 |
| Activos Intangibles | 0.00 | 4,842.43 | 4,842.43 | 0.00 | 0.00 | 0.00 | 0.00 | 4,842.43 |
| Inversión Pública | 0.00 | 27,691,145.58 | 27,691,145.58 | 0.00 | 0.00 | 0.00 | 0.00 | 27,691,145.58 |
| Obra Pública en Bienes de Dominio Público | 0.00 | 1,479,352.51 | 1,479,352.51 | 0.00 | 0.00 | 0.00 | 0.00 | 1,479,352.51 |
| Obra Pública en Bienes Propios | 0.00 | 26,211,793.07 | 26,211,793.07 | 0.00 | 0.00 | 0.00 | 0.00 | 26,211,793.07 |
| Inversiones Financieras y Otras Provisiones | 1,270,163.00 | 1,372,200.97 | 2,642,363.97 | 0.00 | 0.00 | 0.00 | 0.00 | 2,642,363.97 |
| Provisiones para Contingencias y Otras Erogaciones | 1,270,163.00 | 1,372,200.97 | 2,642,363.97 | 0.00 | 0.00 | 0.00 | 0.00 | 2,642,363.97 |
| Total del Gasto | 229,287,374.00 | 117,000,654.54 | 346,288,028.54 | 28,272,471.96 | 27,685,194.13 | 27,685,194.13 | 27,679,987.78 | 318,602,834.41 |

Bajo protesta de decir verdad declaramos que los Estados Financieros y sus Notas son razonablemente correctos y responsabilidad del emisor

Ing. Juan Carlos López Rodríguez
 Director General

C. P. Luz María López Navarrete
 Directora de Administración y Finanzas

ESTADO ANALÍTICO DEL EJERCICIO DEL PRESUPUESTO DE EGRESOS

CLASIFICACIÓN FUNCIONAL (FINALIDAD Y FUNCIÓN)

Del 01 de Enero al 31 de Marzo de 2016

Ente Público:

INSTITUTO ESTATAL DE CAPACITACIÓN

| Concepto | Egresos | | | | | | | Subejercicio |
|---|-----------------------|--------------------------------|-----------------------|----------------------|----------------------|----------------------|----------------------|-----------------------|
| | Aprobado | Ampliaciones/ (Reducciones) | Modificado | Comprometido | Devengado | Ejercido | Pagado | |
| | 1 | 2 | 3 = (1 + 2) | 4 | 5 | 6 | 7 | |
| Gobierno | | | | | | | | |
| Legislación | - | - | - | - | - | - | - | - |
| Justicia | | | | | | | | 0 |
| Coordinación de la Política de Gobierno | | | | | | | | 0 |
| Relaciones Exteriores | | | | | | | | 0 |
| Asuntos Financieros y Hacendarios | | | | | | | | 0 |
| Seguridad Nacional | | | | | | | | 0 |
| Asuntos de Orden Público y de Seguridad Interior | | | | | | | | 0 |
| Otros Servicios Generales | | | | | | | | 0 |
| Desarrollo Social | 0 | 0 | | | 0 | | 0 | 0 |
| Protección Ambiental | | | | | | | | 0 |
| Vivienda y Servicios a la Comunidad | | | | | | | | 0 |
| Salud | | | | | | | | 0 |
| Recreación, Cultura y Otras Manifestaciones Sociales | | | | | | | | 0 |
| Educación | | | | | | | | 0 |
| Protección Social | | | | | | | | 0 |
| Otros Asuntos Sociales | | | | | | | | 0 |
| Desarrollo Económico | 229,287,374.00 | 117,000,654.54 | 346,288,028.54 | 28,272,471.96 | 27,685,194.13 | 27,685,194.13 | 27,679,987.78 | 318,602,834.41 |
| Asuntos Económicos, Comerciales y Laborales en General | 229,287,374.00 | 117,000,654.54 | 346,288,028.54 | 28,272,471.96 | 27,685,194.13 | 27,685,194.13 | 27,679,987.78 | 318,602,834.41 |
| Agropecuaria, Silvicultura, Pesca y Caza | | | | | | | | - |
| Combustibles y Energía | | | | | | | | - |
| Minería, Manufacturas y Construcción | | | | | | | | - |
| Transporte | | | | | | | | - |
| Comunicaciones | | | | | | | | - |
| Turismo | | | | | | | | - |
| Ciencia, Tecnología e Innovación | | | | | | | | - |
| Otras Industrias y Otros Asuntos Económicos | | | | | | | | - |
| Otras no Clasificadas en Funciones Anteriores | - | - | | | | | | - |
| Transacciones de la Deuda Pública / Costo Financiero de la Deuda | | | | | | | | - |
| Transferencias, Participaciones y Aportaciones entre Diferentes Niveles y Ordenes de Gobierno | | | | | | | | - |
| Saneamiento del Sistema Financiero | | | | | | | | - |
| Adeudos de Ejercicios Fiscales Anteriores | | | | | | | | - |
| Total del Gasto | 229,287,374.00 | 117,000,654.54 | 346,288,028.54 | 28,272,471.96 | 27,685,194.13 | 27,685,194.13 | 27,679,987.78 | 318,602,834.41 |

Bajo protesta de decir verdad declaramos que los Estados Financieros y sus Notas son razonablemente correctos y responsabilidad del emisor

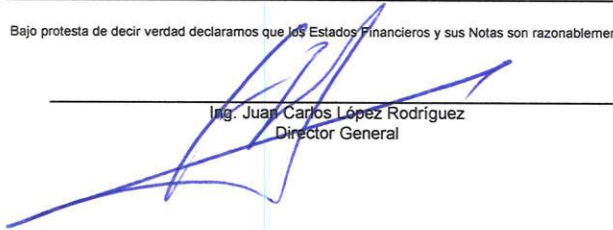

Ing. Juan Carlos López Rodríguez
Director General



C. P. Luz María López Navarrete
Directora de Administración y Finanzas

ESTADO ANALÍTICO DEL EJERCICIO DEL PRESUPUESTO DE EGRESOS
INDICADORES DE POSTURA FISCAL
 Del 01 de Enero al 31 de Marzo de 2016

Ente Público: NOMBRE DE LA ENTIDAD

| Concepto | Estimado | Devengado | Pagado ³ |
|---|----------|-----------|---------------------|
| I. Ingresos Presupuestarios (I=1+2) | 0 | 0 | 0 |
| 1. Ingresos del Gobierno de la Entidad Federativa ¹ | 0 | 0 | 0 |
| 2. Ingresos del Sector Paraestatal ¹ | 0 | 0 | 0 |
| II. Egresos Presupuestarios (II=3+4) | 0 | 0 | 0 |
| 3. Egresos del Gobierno de la Entidad Federativa ² | | | |
| 4. Egresos del Sector Paraestatal ² | | | |
| III. Balance Presupuestario (Superávit o Déficit) (III = I - II) | 0 | 0 | 0 |

| Concepto | Estimado | Devengado | Pagado ³ |
|---|-----------|-----------|---------------------|
| III. Balance presupuestario (Superávit o Déficit) | 0 | 0 | 0 |
| IV. Intereses, Comisiones y Gastos de la Deuda | NO APLICA | | |
| V. Balance Primario (Superávit o Déficit) (V= III - IV) | 0 | 0 | 0 |

| Concepto | Estimado | Devengado | Pagado ³ |
|--|----------|-----------|---------------------|
| A. Financiamiento | 0 | 0 | 0 |
| B. Amortización de la deuda | | | |
| C. Endeudamiento ó desendeudamiento (C = A - B) | 0 | 0 | 0 |

Bajo protesta de decir verdad declaramos que los Estados Financieros y sus Notas son razonablemente correctos y responsabilidad del emisor

1 Los Ingresos que se presentan son los ingresos presupuestario totales sin incluir los ingresos por financiamientos. Los Ingresos del Gobierno de la Entidad Federativa corresponden a los del Poder Ejecutivo, Legislativo Judicial y Autónomos

2 Los egresos que se presentan son los egresos presupuestarios totales sin incluir los egresos por amortización. Los egresos del Gobierno de la Entidad Federativa corresponden a los del Poder Ejecutivo, Legislativo, Judicial y Órganos Autónomos

3 Para Ingresos se reportan los ingresos recaudados; para egresos se reportan los egresos pagados

Ing. Juan Carlos López Rodríguez
 Director General

C. P. Luz María López Navarrete
 Directora de Administración y Finanzas



Información Programática

CUENTA PÚBLICA
GUANAJUATO 2016

GASTO POR CATEGORIA PROGRAMÁTICA

Del 1 de Enero al 31 de Marzo de 2016

Ente Público: INSTITUTO ESTATAL DE CAPACITACIÓN

| Concepto | Egresos | | | | | | | Subejercicio 6 = (3 - 5) |
|--|-----------------------|--------------------------------|-----------------------|----------------------|----------------------|----------------------|----------------------|-----------------------------|
| | Aprobado | Ampliaciones/ (Reducciones) | Modificado | Comprometid o | Devengado | Ejercido | Pagado | |
| | 1 | 2 | 3 = (1 + 2) | 4 | 5 | 6 | 7 | |
| Programas | | | | | | | | |
| Subsidios: Sector Social y Privado o Entidades Federativas y Municipios | - | - | - | - | - | - | - | - |
| Sujetos a Reglas de Operación | | | | | | | | |
| Otros Subsidios | | | | | | | | 0 |
| Desempeño de las Funciones | 229,287,374.00 | 117,000,654.54 | 346,288,028.54 | 28,272,471.96 | 27,685,194.13 | 27,685,194.13 | 27,679,987.78 | 318,602,834.41 |
| Prestación de Servicios Públicos | 229,287,374.00 | 117,000,654.54 | 346,288,028.54 | 28,272,471.96 | 27,685,194.13 | 27,685,194.13 | 27,679,987.78 | 318,602,834.41 |
| Provisión de Bienes Públicos | | | | | | | | 0 |
| Planeación, seguimiento y evaluación de políticas públicas | | | | | | | | 0 |
| Promoción y fomento | | | | | | | | 0 |
| Regulación y supervisión | | | | | | | | 0 |
| Funciones de las Fuerzas Armadas (Únicamente Gobierno Federal) | | | | | | | | 0 |
| Específicos | | | | | | | | 0 |
| Proyectos de Inversión | | | | | | | | 0 |
| Administrativos y de Apoyo | 0 | | | | | | | 0 |
| Apoyo al proceso presupuestario y para mejorar la eficiencia institucional | | | | | | | | 0 |
| Apoyo a la función pública y al mejoramiento de la gestión | | | | | | | | 0 |
| Operaciones ajenas | | | | | | | | 0 |
| Compromisos | 0 | | | | | | | 0 |
| Obligaciones de cumplimiento de resolución jurisdiccional | | | | | | | | 0 |
| Desastres Naturales | | | | | | | | 0 |
| Obligaciones | 0 | | | | | | | 0 |
| Pensiones y jubilaciones | | | | | | | | 0 |
| Aportaciones a la seguridad social | | | | | | | | 0 |
| Aportaciones a fondos de estabilización | | | | | | | | 0 |
| Aportaciones a fondos de inversión y reestructura de pensiones | | | | | | | | 0 |
| Programas de Gasto Federalizado (Gobierno Federal) | 0 | | | | | | | 0 |
| Gasto Federalizado | | | | | | | | 0 |
| Participaciones a entidades federativas y municipios | | | | | | | | 0 |
| Costo financiero, deuda o apoyos a deudores y ahorradores de la banca | | | | | | | | 0 |
| Adeudos de ejercicios fiscales anteriores | | | | | | | | 0 |
| Total del Gasto | 229,287,374.00 | 117,000,654.54 | 346,288,028.54 | 28,272,471.96 | 27,685,194.13 | 27,685,194.13 | 27,679,987.78 | 318,602,834.41 |

Bajo protesta de decir verdad declaramos que los Estados Financieros y sus Notas son razonablemente correctos y responsabilidad del emisor

Ing. Juan Carlos López Rodríguez
Director General

C. P. Luz María López Navarrete
Directora de Administración y Finanzas

PROGRAMAS Y PROYECTOS DE INVERSIÓN

Del 1 de Enero al 31 de Marzo de 2016

Ente Público:

INSTITUTO ESTATAL DE CAPACITACIÓN

| Tipo de Programas y Proyectos | Programa o Proyecto | Denominación | UR | Egresos | | | | | | | Subejercicio | % Avance Financiero | |
|---|---------------------|--------------|------|-----------------------|--------------------------------|-----------------------|----------------------|----------------------|----------------------|----------------------|-----------------------|------------------------|--------------------------|
| | | | | Aprobado | Ampliaciones/ (Reducciones) | Modificado | Comprometid o | Devengado | Ejercido | Pagado | | Devengado/ Aprobado | Devengado/ Modificado |
| | | | | 1 | 2 | 3 = (1 + 2) | 4 | 5 | 6 | 7 | | 6 = (3 - 5) | 5/1 |
| Administración y Planeación | G0101 | GESTION | 0501 | 14,346,447.00 | 5,273,330.25 | 19,619,777.25 | 3,278,891.17 | 3,082,995.54 | 3,082,995.54 | 3,082,995.54 | 16,536,781.71 | 21% | 16% |
| Dirección General, Coordinación de Informática y Telecomunicaciones y Coordinación de Asuntos Jurídicos | G0102 | GESTION | 0101 | 7,842,991.00 | 10,053,448.54 | 17,896,439.54 | 2,021,981.53 | 1,957,397.94 | 1,957,397.94 | 1,957,128.84 | 15,939,041.60 | | |
| Vinculación y Comunicación Técnico Académica | P0686 | ESTRATÉGICO | 0601 | 4,146,877.00 | 1,625,709.00 | 5,772,586.00 | 712,272.31 | 712,272.12 | 712,272.12 | 712,272.12 | 5,060,313.88 | 25% | 11% |
| | P0687 | ESTRATÉGICO | 0401 | 7,558,774.00 | 3,081,196.00 | 10,639,970.00 | 1,782,046.35 | 1,769,928.32 | 1,769,928.32 | 1,769,715.32 | 8,870,041.68 | 17% | 12% |
| Capacitación en Planteles Estatales | P0688 | ESTRATÉGICO | 0301 | 22,345,697.00 | 15,423,768.60 | 37,769,465.60 | 2,597,358.21 | 2,525,295.81 | 2,525,295.81 | 2,523,646.73 | 35,244,169.79 | 23% | 17% |
| Capacitación en Planteles Federales | P0689 | ESTRATÉGICO | 0201 | 173,046,588.00 | 50,623,663.10 | 223,670,251.10 | 17,879,922.39 | 17,637,304.40 | 17,637,304.40 | 17,634,229.23 | 206,032,946.70 | 11% | 7% |
| Construcción del Centro Especializado de Alta Tecnología Plantel IECA Villagrán (Refrendo 2012) | Q0596 | INVERSIÓN | 0501 | 0.00 | 4,583,623.94 | 4,583,623.94 | 0.00 | 0.00 | 0.00 | 0.00 | 4,583,623.94 | 10% | 8% |
| Construcción del Centro Especializado de Alta Tecnología Plantel IECA León (Refrendo 2012, 2013) | Q0597 | INVERSIÓN | 0501 | 0.00 | 20,316,214.35 | 20,316,214.35 | 0.00 | 0.00 | 0.00 | 0.00 | 20,316,214.35 | 0% | 0% |
| Rehabilitación del Centro de Capacitación Piero-Pirelli | Q1541 | INVERSIÓN | 0201 | 0.00 | 2,788,574.90 | 2,788,574.90 | 0.00 | 0.00 | 0.00 | 0.00 | 2,788,574.90 | 0% | 0% |
| Programa de Fortalecimiento a Planteles IECA | Q2100 | INVERSIÓN | 0501 | 0.00 | 3,231,125.86 | 3,231,125.86 | 0.00 | 0.00 | 0.00 | 0.00 | 3,231,125.86 | 0% | 0% |
| Total del Gasto | | | | 229,287,374.00 | 117,000,654.54 | 346,288,028.54 | 28,272,471.96 | 27,685,194.13 | 27,685,194.13 | 27,679,987.78 | 318,602,834.41 | | |

Bajo protesta de decir verdad declaramos que los Estados Financieros y sus Notas son razonablemente correctos y responsabilidad del emisor

Ing. Juan Carlos López Rodríguez
Director General

C. P. Luz María López Navarrete
Directora de Administración y Finanzas

INDICADORES PARA RESULTADOS
Del 1 de Enero al 31 de Marzo de 2016

Ente Público:

INSTITUTO ESTATAL DE CAPACITACIÓN

| PROGRAMA DE GOBIERNO | | CATEGORÍA PROGRAMÁTICA | | | | | INDICADORES | | | | | | | METAS | | | | | PRESUPUESTO (PESOS) | | | | | |
|----------------------------|------------------------------|------------------------|-----|-------|-------|------|--|------------|-------------|-------------------|------------------------|---|--|------------|------------|-----------|---------------|--------------|---------------------|----------------|---------------|---------------|---------------|--|
| Eje | Estrategia Transversal | F | FN | SF | PP | UR | Denominación del Indicador | Nivel | Tipo | Dimensión a Medir | Frecuencia de Medición | Unidad de Medida | Fórmula | Programada | Modificada | Alcanzada | Porcentaje de | | Aprobado | Modificado | Devengado | Porcentaje de | | |
| | | | | | | | | | | | | | | | | | | Alc. / Prog. | Alc. / Modif. | | | Dev. / Antrh. | Dev. / Modif. | |
| Economía para las personas | Impulso a tu Calidad de Vida | 3 | 3.1 | 3.1.2 | P0686 | 0601 | Documento que acredite la vinculación con Organismos, Públicos, Privados y Sociales (Convenios, Contratos, Etc.) | Componente | Estratégico | Eficacia | Mensual | Documentos elaborados | 5 Documentos acreditados al mes por 12 meses | 60 | 60 | 6 | 10.00 | 10.00 | | | | | | |
| Economía para las personas | Impulso a tu Calidad de Vida | 3 | 3.1 | 3.1.2 | P0686 | 0601 | Programa de Imagen y promoción Institucional | Componente | Estratégico | Eficacia | Anual | Programa realizado | 1 Programa al año | 1 | 1 | 0 | 0.00 | 0.00 | 4,146,877.00 | 5,772,586.00 | 712,272.12 | 17% | 12% | |
| Economía para las personas | Impulso a tu Calidad de Vida | 3 | 3.1 | 3.1.2 | P0686 | 0601 | Reportes de seguimiento de egresados | Componente | Estratégico | Eficacia | Anual | Reportes elaborados | 1 Reporte al año | 1 | 1 | 0 | 0.00 | 0.00 | | | | | | |
| Economía para las personas | Impulso a tu Calidad de Vida | 3 | 3.1 | 3.1.2 | P0687 | 0401 | Contenidos temáticos | Componente | Estratégico | Eficacia | Mensual | Contenidos temáticos elaborados | 52 contenidos temáticos distribuidos en 12 meses | 52 | 52 | 7 | 13.46 | 13.46 | | | | | | |
| Economía para las personas | Impulso a tu Calidad de Vida | 3 | 3.1 | 3.1.2 | P0687 | 0401 | Reporte de cursos autorizados | Componente | Estratégico | Eficacia | Mensual | Reportes elaborados | 12 Reportes al año | 12 | 12 | 3 | 0.25 | 0.25 | 7,558,774.00 | 10,639,970.00 | 1,769,926.32 | 23% | 17% | |
| Economía para las personas | Impulso a tu Calidad de Vida | 3 | 3.1 | 3.1.2 | P0687 | 0401 | Reporte de personas capacitadas | Componente | Estratégico | Eficacia | Mensual | Reportes elaborados | 12 Reportes al año | 12 | 12 | 3 | 0.25 | 0.25 | | | | | | |
| Economía para las personas | Impulso a tu Calidad de Vida | 3 | 3.1 | 3.1.2 | P0688 | 0301 | Reporte de cursos impartidos | Componente | Estratégico | Eficacia | Anual | Reportes elaborados | 12 Reportes al año | 12 | 12 | 3 | 25.00 | 25.00 | | | | | | |
| Economía para las personas | Impulso a tu Calidad de Vida | 3 | 3.1 | 3.1.2 | P0688 | 0301 | Reporte de Personas capacitadas | Componente | Estratégico | Eficacia | Anual | Reportes elaborados | 12 Reportes al año | 12 | 12 | 3 | 25.00 | 25.00 | 22,345,697.00 | 37,768,465.60 | 2,525,295.81 | 11% | 7% | |
| Economía para las personas | Impulso a tu Calidad de Vida | 3 | 3.1 | 3.1.2 | P0688 | 0301 | Reporte por sector atendido | Componente | Estratégico | Eficacia | Anual | Reportes elaborados | 12 Reportes al año | 12 | 12 | 3 | 25.00 | 25.00 | | | | | | |
| Economía para las personas | Impulso a tu Calidad de Vida | 3 | 3.1 | 3.1.2 | P0689 | 0301 | Reporte de cursos impartidos | Componente | Estratégico | Eficacia | Anual | Reportes elaborados | 12 Reportes al año | 12 | 12 | 3 | 25 | 25 | | | | | | |
| Economía para las personas | Impulso a tu Calidad de Vida | 3 | 3.1 | 3.1.2 | P0689 | 0301 | Reporte de Personas capacitadas | Componente | Estratégico | Eficacia | Anual | Reportes elaborados | 12 Reportes al año | 12 | 12 | 3 | 25 | 25 | 173,046,588.00 | 223,670,251.10 | 17,637,304.40 | 10% | 8% | |
| Economía para las personas | Impulso a tu Calidad de Vida | 3 | 3.1 | 3.1.2 | P0689 | 0301 | Reporte por sector atendido | Componente | Estratégico | Eficacia | Anual | Reportes elaborados | 12 Reportes al año | 12 | 12 | 3 | 25 | 25 | | | | | | |
| Economía para las personas | Impulso a tu Calidad de Vida | 3 | 3.1 | 3.1.2 | G0101 | 0501 | Documento de necesidades de equipamiento y construcción de los Planteles derivado de recomendaciones hechas a partir de diagnóstico, evaluaciones, estadísticas o seguimiento generados. | Componente | Gestión | Eficacia | Anual | Documento elaborado | 1 Documento elaborado al año | 1 | 1 | 0 | 0 | 0 | | | | | | |
| Economía para las personas | Impulso a tu Calidad de Vida | 3 | 3.1 | 3.1.2 | G0101 | 0501 | Programa Operativo Anual (POA) | Componente | Gestión | Eficacia | Anual | Programa elaborado | 1 Programa elaborado al año | 1 | 1 | 0 | 0 | 0 | | | | | | |
| Economía para las personas | Impulso a tu Calidad de Vida | 3 | 3.1 | 3.1.2 | G0101 | 0501 | Número de programas, procesos y proyectos con mejoras comprobables derivado de recomendaciones hechas a partir de diagnóstico, evaluaciones, estadísticas o seguimiento generados. | Componente | Gestión | Eficacia | Anual | Programas, procesos y proyectos mejorados | 1 Programa mejorado al año | 1 | 1 | 0 | 0 | 0 | 14,346,447.00 | 19,519,777.25 | 3,082,995.54 | 21% | 16% | |
| Economía para las personas | Impulso a tu Calidad de Vida | 3 | 3.1 | 3.1.2 | G0101 | 0501 | Porcentaje de presupuesto ejercido respecto a lo autorizado | Componente | Gestión | Eficacia | Anual | Porcentaje de cumplimiento | Avance (Porcentaje) | 1 | 1 | 0.14 | 13.91 | 13.91 | | | | | | |



Anexos

RELACIÓN DE CUENTAS BANCARIAS PRODUCTIVAS ESPECÍFICAS

Al 31 de Marzo del 2016

Ente Público: INSTITUTO ESTATAL DE CAPACITACION

| Cuenta contable | Cuenta bancaria | Identificación | Fondo, Programa o Convenio | Datos de la Cuenta Bancaria | |
|-----------------|-----------------|----------------------|-------------------------------------|-----------------------------|----------------------|
| | | | | Institución Bancaria | Número de Cuenta |
| 1112107002 | 1800003886 | Cuenta cheques | Cuenta productiva | Santander Serfin | 1800003886 |
| 1112107001 | 1800003901 | Cuenta eje | Cuenta productiva | Santander Serfin | 1800003901 |
| 1121107001 | 1800003901 | Recurso estatal 2016 | 416510000, A16.38.ISP01 | Fondo B0 | 1800003901 Fondo B0 |
| 1121107002 | 1800003901 | Remanentes Federales | 416510000 A16.38.ISP01 | Fondo B4 | 1800003901 Fondo B4 |
| 1112107011 | 18000019823 | Federal PIIEMS 2012 | Cuenta productiva | Santander Serfin | 18000019823 |
| 1121107011 | 18000019823 | Federal PIIEMS 2012 | 416510000, A16.38.ISP01 | Fondo B1 | 18000019823Fondo B1 |
| 1112107010 | 18000019837 | Federal PEOEMS 2013 | Cuenta productiva | Santander Serfin | 18000019837 |
| 1121107010 | 18000019837 | Federal PEOEMS 2013 | 416510000, A16.38.ISP01 | Fondo B2 | 18000019837 Fondo B2 |
| 1112107013 | 18000025677 | Recurso federal 2015 | Cuenta productiva | Santander Serfin | 18000025677 |
| 1121107013 | 18000025677 | Recurso federal 2015 | 416510000, A16.38.ISP01 | Fondo B1 | 18000025677 Fondo B1 |
| 1112107007 | 65503230474 | Ingresos propios | Ingresos Propios/Cuenta tradicional | Santander Serfin | 65503230474 |
| 1121107007 | 65503230474 | Ingresos propios | 416510000, A16.38.ISP01 | Fondo B1 | 65503230474 Fondo B1 |
| 1112107004 | 65502570411 | Federal FONINV | Cuenta tradicional | Santander Serfin | 65502570411 |
| 1121107004 | 65502570411 | Federal FONINV | 416510000, A16.38.ISP01 | Fondo B1 | 65502570411 Fondo B1 |
| 1112107009 | 6550356902 | Federal INFRAES | Cuenta tradicional | Santander Serfin | 6550356902 |
| 1121107009 | 6550356902 | Federal INFRAES | 416510000, A16.38.ISP01 | Fondo B1 | 6550356902 Fondo B1 |
| 1112107012 | 18000024196 | Federal PIEMS 2014 | Cuenta productiva | Santander Serfin | 18000024196 |
| 1121107012 | 18000024196 | Federal PIEMS 2014 | 416510000, A16.38.ISP01 | Fondo B1 | 18000024196 Fondo B1 |
| 1112101002 | 27680 | Cuenta productiva | Cuenta de cheques | Banamex | 27680 |
| 1112101001 | 28024 | Ingresos propios | Cuenta productiva | Banamex | 28024 |
| 1112107014 | 18000039002 | Recurso federal 2016 | 516832100 Cuenta productiva | Santander Serfin | 18000039002 |
| 1121107014 | 18000039002 | Recurso federal 2016 | Cuenta productiva | Santander Serfin | 18000039002 Fondo B1 |

Bajo protesta de decir verdad declaramos que los Estados Financieros y sus Notas son razonablemente correctos y responsabilidad del emisor

 Ing. Juan Carlos Lopez Rodríguez
 Director General

 C. P. Luz María López Navarrete
 Directora de Administración y Finanzas

RELACIÓN DE ESQUEMAS BURSÁTILES Y DE COBERTURAS FINANCIERAS

Al 31 de Marzo del 2016

Ente Público: INSTITUTO ESTATAL DE CAPACITACIÓN

| Instrumentos Financieros | Valor Razonable | Riesgos |
|--------------------------|-----------------|---------|
| | NO APLICA | |

Bajo protesta de decir verdad declaramos que los Estados Financieros y sus Notas son razonablemente correctos y responsabilidad del emisor

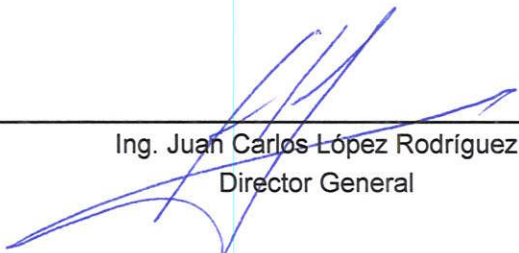
Ing. Juan Carlos López Rodríguez
Director General

C. P. Luz María López Navarrete
Directora de Administración y Finanzas

RELACIÓN DE BIENES MUEBLES QUE COMPONEN EL PATRIMONIO

Al 31 de Marzo del 2016

(Pesos)

Ente Público: INSTITUTO ESTATAL DE CAPACITACIÓN

| Código | Descripción del Bien Mueble | Valor en libros |
|----------|---|-----------------|
| 10100032 | ANAQUEL CON 2 PUERTAS Y PANEL DE AGLOMERADO | 25645.5 |
| 10100033 | ANAQUEL CON 2 PUERTAS Y PANEL DE AGLOMERADO | 25645.5 |
| 10100034 | ANAQUEL CON 2 PUERTAS Y PANEL DE AGLOMERADO | 25645.5 |
| 10100035 | ANAQUEL CON 2 PUERTAS Y PANEL DE AGLOMERADO | 25645.5 |
| 10100036 | ANAQUEL CON 2 PUERTAS Y PANEL DE AGLOMERADO | 25645.5 |
| 10100037 | ANAQUEL CON 2 PUERTAS Y PANEL DE AGLOMERADO | 25645.5 |
| 10100038 | ANAQUEL CON 2 PUERTAS Y PANEL DE AGLOMERADO | 25645.5 |
| 10100039 | ANAQUEL CON 2 PUERTAS Y PANEL DE AGLOMERADO | 25645.5 |
| 10100119 | SILLA SECRETARIAL CON RUEDAS USO RUDO | 798 |
| 10100120 | SILLA SECRETARIAL CON RUEDAS USO RUDO | 798 |
| 10100121 | SILLA SECRETARIAL CON RUEDAS USO RUDO | 798 |
| 10100122 | SILLA SECRETARIAL CON RUEDAS USO RUDO | 798 |
| 10100123 | SILLA SECRETARIAL CON RUEDAS USO RUDO | 798 |
| 10100124 | SILLA SECRETARIAL CON RUEDAS USO RUDO | 798 |
| 10100125 | SILLA SECRETARIAL CON RUEDAS USO RUDO | 798 |
| 10100126 | SILLA SECRETARIAL CON RUEDAS USO RUDO | 798 |
| 10100127 | SILLA SECRETARIAL CON RUEDAS USO RUDO | 798 |
| 10100128 | SILLA SECRETARIAL CON RUEDAS USO RUDO | 798 |
| 10100129 | SILLA SECRETARIAL CON RUEDAS USO RUDO | 798 |
| 10100130 | SILLA SECRETARIAL CON RUEDAS USO RUDO | 798 |
| 10100131 | SILLA SECRETARIAL CON RUEDAS USO RUDO | 798 |
| 10100132 | SILLA SECRETARIAL CON RUEDAS USO RUDO | 798 |
| 10100133 | SILLA SECRETARIAL CON RUEDAS USO RUDO | 798 |
| 10100134 | SILLA SECRETARIAL CON RUEDAS USO RUDO | 798 |
| 10100135 | SILLA SECRETARIAL CON RUEDAS USO RUDO | 798 |
| 10100136 | SILLA SECRETARIAL CON RUEDAS USO RUDO | 798 |
| 10100137 | SILLA SECRETARIAL CON RUEDAS USO RUDO | 798 |
| 10100138 | SILLA SECRETARIAL CON RUEDAS USO RUDO | 798 |
| 10100139 | SILLA SECRETARIAL CON RUEDAS USO RUDO | 798 |
| 10100140 | SILLA SECRETARIAL CON RUEDAS USO RUDO | 798 |
| 10100141 | SILLA SECRETARIAL CON RUEDAS USO RUDO | 798 |
| 10100142 | SILLA SECRETARIAL CON RUEDAS USO RUDO | 798 |
| 10100143 | SILLA SECRETARIAL CON RUEDAS USO RUDO | 798 |
| 10100144 | SILLA SECRETARIAL CON RUEDAS USO RUDO | 798 |
| 10100145 | SILLA SECRETARIAL CON RUEDAS USO RUDO | 798 |
| 10100146 | SILLA SECRETARIAL CON RUEDAS USO RUDO | 798 |
| 10100147 | SILLA SECRETARIAL CON RUEDAS USO RUDO | 798 |
| 10100148 | SILLA SECRETARIAL CON RUEDAS USO RUDO | 798 |
| 10100149 | SILLA SECRETARIAL CON RUEDAS USO RUDO | 798 |
| 10100150 | SILLA SECRETARIAL CON RUEDAS USO RUDO | 798 |
| 10100151 | SILLA SECRETARIAL CON RUEDAS USO RUDO | 798 |
| 10100152 | SILLA SECRETARIAL CON RUEDAS USO RUDO | 798 |
| 10100153 | SILLA SECRETARIAL CON RUEDAS USO RUDO | 798 |
| 10100154 | SILLA SECRETARIAL CON RUEDAS USO RUDO | 798 |
| 10100155 | SILLA SECRETARIAL CON RUEDAS USO RUDO | 798 |
| 10100156 | SILLA SECRETARIAL CON RUEDAS USO RUDO | 798 |
| 10100157 | SILLA SECRETARIAL CON RUEDAS USO RUDO | 798 |
| 10100158 | SILLA SECRETARIAL CON RUEDAS USO RUDO | 798 |
| 10100159 | SILLA SECRETARIAL CON RUEDAS USO RUDO | 798 |
| 10100160 | SILLA SECRETARIAL CON RUEDAS USO RUDO | 798 |
| 10100161 | SILLA SECRETARIAL CON RUEDAS USO RUDO | 798 |
| 10100162 | SILLA SECRETARIAL CON RUEDAS USO RUDO | 798 |
| 10100163 | SILLA SECRETARIAL CON RUEDAS USO RUDO | 798 |
| 10100164 | SILLA SECRETARIAL CON RUEDAS USO RUDO | 798 |
| 10100165 | SILLA SECRETARIAL CON RUEDAS USO RUDO | 798 |
| 10100166 | SILLA SECRETARIAL CON RUEDAS USO RUDO | 798 |
| 10100167 | SILLA SECRETARIAL CON RUEDAS USO RUDO | 798 |
| 10100168 | SILLA SECRETARIAL CON RUEDAS USO RUDO | 798 |
| 10100169 | SILLA SECRETARIAL CON RUEDAS USO RUDO | 798 |
| 10100170 | SILLA SECRETARIAL CON RUEDAS USO RUDO | 798 |
| 10100171 | SILLA SECRETARIAL CON RUEDAS USO RUDO | 798 |

| | | |
|----------|-------------------------------|-------|
| 10101229 | MESA PARA COMPUTADORA | 881.6 |
| 10101230 | MESA PARA COMPUTADORA | 881.6 |
| 10101231 | MESA PARA COMPUTADORA | 881.6 |
| 10101232 | MESA PARA COMPUTADORA | 881.6 |
| 10101233 | MESA PARA COMPUTADORA | 881.6 |
| 10101234 | MESA PARA COMPUTADORA | 881.6 |
| 10101235 | MESA PARA COMPUTADORA | 881.6 |
| 10101236 | MESA PARA COMPUTADORA | 881.6 |
| 10101237 | MESA PARA COMPUTADORA | 881.6 |
| 10101238 | MESA PARA COMPUTADORA | 881.6 |
| 10101239 | MESA PARA COMPUTADORA | 881.6 |
| 10101240 | MESA PARA COMPUTADORA | 881.6 |
| 10101241 | MESA PARA COMPUTADORA | 881.6 |
| 10101242 | MESA PARA COMPUTADORA | 881.6 |
| 10101243 | MESA PARA COMPUTADORA | 881.6 |
| 10101244 | MESA PARA COMPUTADORA | 881.6 |
| 10101245 | MESA PARA COMPUTADORA | 881.6 |
| 10101246 | MESA PARA COMPUTADORA | 881.6 |
| 10101247 | MESA PARA COMPUTADORA | 881.6 |
| 10101248 | MESA PARA COMPUTADORA | 881.6 |
| 10101249 | MESA PARA COMPUTADORA | 881.6 |
| 10101250 | MESA PARA COMPUTADORA | 881.6 |
| 10101251 | MESA PARA COMPUTADORA | 881.6 |
| 10101252 | MESA PARA COMPUTADORA | 881.6 |
| 10101253 | MESA PARA COMPUTADORA | 881.6 |
| 10101254 | MESA PARA COMPUTADORA | 881.6 |
| 10101255 | MESA PARA COMPUTADORA | 881.6 |
| 10101256 | MESA PARA COMPUTADORA | 881.6 |
| 10101257 | MESA PARA COMPUTADORA | 881.6 |
| 10101258 | MESA PARA COMPUTADORA | 881.6 |
| 10101259 | MESA PARA COMPUTADORA | 881.6 |
| 10101260 | MESA PARA COMPUTADORA | 881.6 |
| 10101261 | MESA PARA COMPUTADORA | 881.6 |
| 10101262 | MESA PARA COMPUTADORA | 881.6 |
| 10101263 | MESA PARA COMPUTADORA | 881.6 |
| 10101264 | MESA PARA COMPUTADORA | 881.6 |
| 10101265 | MESA PARA COMPUTADORA | 881.6 |
| 10101266 | MESA PARA COMPUTADORA | 881.6 |
| 10101267 | MESA PARA COMPUTADORA | 881.6 |
| 10101268 | MESA PARA COMPUTADORA | 881.6 |
| 10101269 | MESA PARA COMPUTADORA | 881.6 |
| 10101270 | MESA PARA COMPUTADORA | 881.6 |
| 10101271 | MESA PARA COMPUTADORA | 881.6 |
| 10101272 | MESA PARA COMPUTADORA | 881.6 |
| 10101273 | MESA PARA COMPUTADORA | 881.6 |
| 10101274 | MESA PARA COMPUTADORA | 881.6 |
| 10101275 | MESA PARA COMPUTADORA | 881.6 |
| 10101276 | MESA PARA CUATRO COMPUTADORAS | 2164 |
| 10101277 | MESA PARA CUATRO COMPUTADORAS | 2164 |
| 10101278 | SILLA DE VISITA | 320 |
| 10101279 | SILLA DE VISITA | 320 |
| 10101280 | SILLA DE VISITA | 320 |
| 10101281 | SILLA DE VISITA | 320 |
| 10101282 | SILLA DE VISITA | 320 |
| 10101283 | SILLA DE VISITA | 320 |
| 10101284 | SILLA DE VISITA | 320 |
| 10101285 | SILLA DE VISITA | 320 |
| 10101286 | SILLA DE VISITA | 320 |
| 10101287 | SILLA DE VISITA | 320 |
| 10101288 | SILLA DE VISITA | 320 |
| 10101289 | SILLA DE VISITA | 320 |
| 10101290 | SILLA DE VISITA | 320 |
| 10101291 | SILLA DE VISITA | 320 |
| 10101292 | SILLA DE VISITA | 320 |
| 10101293 | SILLA DE VISITA | 320 |
| 10101294 | SILLA DE VISITA | 320 |
| 10101295 | SILLA DE VISITA | 320 |
| 10101296 | SILLA SECRETARIAL | 1450 |
| 10101297 | SILLA SECRETARIAL | 1450 |
| 10101298 | SILLA SECRETARIAL | 1450 |

| | | |
|----------|----------------------------|--------|
| 10101299 | SILLA SECRETARIAL | 1450 |
| 10101300 | SILLA SECRETARIAL | 1450 |
| 10101301 | SILLA SECRETARIAL | 1450 |
| 10101302 | SILLA SECRETARIAL | 1450 |
| 10101303 | SILLA SECRETARIAL | 1450 |
| 10101304 | SILLA DE VISITA SIN BRAZOS | 638 |
| 10101305 | SILLA DE VISITA SIN BRAZOS | 638 |
| 10101306 | SILLA DE VISITA SIN BRAZOS | 638 |
| 10101307 | SILLA DE VISITA SIN BRAZOS | 638 |
| 10101308 | SILLA DE VISITA SIN BRAZOS | 638 |
| 10101309 | SILLA DE VISITA SIN BRAZOS | 638 |
| 10101310 | SILLA DE VISITA SIN BRAZOS | 638 |
| 10101311 | SILLA DE VISITA SIN BRAZOS | 638 |
| 10101312 | SILLA DE VISITA SIN BRAZOS | 638 |
| 10101313 | SILLA DE VISITA SIN BRAZOS | 638 |
| 10101314 | SILLA DE VISITA SIN BRAZOS | 638 |
| 10101315 | SILLA DE VISITA SIN BRAZOS | 638 |
| 10101316 | SILLA DE VISITA SIN BRAZOS | 638 |
| 10101317 | SILLA DE VISITA SIN BRAZOS | 638 |
| 10101318 | SILLA DE VISITA SIN BRAZOS | 638 |
| 10101319 | SILLA DE VISITA SIN BRAZOS | 638 |
| 10101320 | SILLA DE VISITA SIN BRAZOS | 638 |
| 10101321 | SILLA DE VISITA SIN BRAZOS | 638 |
| 10101322 | SILLA DE VISITA SIN BRAZOS | 638 |
| 10101323 | SILLA DE VISITA SIN BRAZOS | 638 |
| 10101324 | SILLA DE VISITA SIN BRAZOS | 638 |
| 10101325 | SILLA DE VISITA SIN BRAZOS | 638 |
| 10101326 | SILLA DE VISITA SIN BRAZOS | 638 |
| 10101327 | SILLA DE VISITA SIN BRAZOS | 638 |
| 10101328 | SILLA DE VISITA SIN BRAZOS | 638 |
| 10101329 | SILLA DE VISITA SIN BRAZOS | 638 |
| 10101330 | SILLA DE VISITA SIN BRAZOS | 638 |
| 10101331 | SILLA DE VISITA SIN BRAZOS | 638 |
| 10101332 | SILLA DE VISITA SIN BRAZOS | 638 |
| 10101333 | SILLA DE VISITA SIN BRAZOS | 638 |
| 10101334 | SILLA DE VISITA SIN BRAZOS | 638 |
| 10101335 | SILLA DE VISITA SIN BRAZOS | 638 |
| 10101336 | SILLA DE VISITA SIN BRAZOS | 638 |
| 10101337 | SILLA DE VISITA SIN BRAZOS | 638 |
| 10101338 | SILLA DE VISITA SIN BRAZOS | 638 |
| 10101339 | SILLA DE VISITA SIN BRAZOS | 638 |
| 10101340 | SILLA DE VISITA SIN BRAZOS | 638 |
| 10101341 | SILLA DE VISITA SIN BRAZOS | 638 |
| 10101342 | SILLA DE VISITA SIN BRAZOS | 638 |
| 10101343 | SILLA DE VISITA SIN BRAZOS | 638 |
| 10101390 | MESA DE TRABAJO | 802.72 |
| 10101391 | MESA DE TRABAJO | 802.72 |
| 10101392 | MESA DE TRABAJO | 802.72 |
| 10101393 | MESA DE TRABAJO | 802.72 |
| 10101394 | MESA DE TRABAJO | 802.72 |
| 10101395 | MESA DE TRABAJO | 802.72 |
| 10101396 | MESA DE TRABAJO | 802.72 |
| 10101397 | MESA DE TRABAJO | 802.72 |
| 10101398 | MESA DE TRABAJO | 802.72 |
| 10101399 | MESA DE TRABAJO | 802.72 |
| 10101400 | MESA DE TRABAJO | 802.72 |
| 10101401 | MESA DE TRABAJO | 802.72 |
| 10101402 | MESA DE TRABAJO | 802.72 |
| 10101403 | MESA DE TRABAJO | 802.72 |
| 10101404 | MESA DE TRABAJO | 802.72 |
| 10101405 | MESA DE TRABAJO | 802.72 |
| 10101406 | MESA DE TRABAJO | 802.72 |
| 10101407 | MESA DE TRABAJO | 802.72 |
| 10101408 | MESA DE TRABAJO | 802.72 |
| 10101409 | MESA DE TRABAJO | 802.72 |
| 10101410 | MESA DE TRABAJO | 802.72 |
| 10101411 | MESA DE TRABAJO | 802.72 |
| 10101412 | MESA DE TRABAJO | 802.72 |
| 10101413 | MESA DE TRABAJO | 802.72 |
| 10101414 | MESA DE TRABAJO | 802.72 |

| | | |
|----------|------------------------------------|--------|
| 10101771 | MESA PARA COMPUTADORA | 1136.8 |
| 10101772 | MESA PARA COMPUTADORA | 1136.8 |
| 10101773 | MESA PARA COMPUTADORA | 1136.8 |
| 10101774 | MESA PARA COMPUTADORA | 1136.8 |
| 10101775 | MESA PARA COMPUTADORA | 1136.8 |
| 10101776 | MESA PARA COMPUTADORA | 1136.8 |
| 10101777 | MESA PARA COMPUTADORA | 1136.8 |
| 10101778 | MESA PARA COMPUTADORA | 1136.8 |
| 10101779 | MESA PARA COMPUTADORA | 1136.8 |
| 10101780 | MESA PARA COMPUTADORA | 1136.8 |
| 10101781 | MESA PARA COMPUTADORA | 1136.8 |
| 10101782 | MESA PARA COMPUTADORA | 1136.8 |
| 10101783 | MESA PARA COMPUTADORA | 1136.8 |
| 10101784 | MESA PARA COMPUTADORA | 1136.8 |
| 10101785 | MESA PARA COMPUTADORA | 1136.8 |
| 10101786 | MESA PARA COMPUTADORA | 1136.8 |
| 10101787 | MESA PARA COMPUTADORA | 1136.8 |
| 10101788 | MESA PARA COMPUTADORA | 1136.8 |
| 10101789 | MESA PARA COMPUTADORA | 1136.8 |
| 10101790 | MESA PARA COMPUTADORA | 1136.8 |
| 10101791 | MESA PARA COMPUTADORA | 1136.8 |
| 10101792 | MESA PARA COMPUTADORA | 1136.8 |
| 10101793 | MESA PARA COMPUTADORA | 1136.8 |
| 10101794 | MESA PARA COMPUTADORA | 1136.8 |
| 10101795 | MESA PARA COMPUTADORA | 1136.8 |
| 10101825 | ARCHIVERO 2 CAJONES | 1 |
| 10101826 | ARCHIVERO 4 CAJONES | 1 |
| 10101827 | ARCHIVERO 4 CAJONES | 1 |
| 10101828 | ARCHIVERO ANAQUELES TIPO ESQUELETO | 1 |
| 10101829 | ARCHIVERO ANAQUELES TIPO ESQUELETO | 1 |
| 10101830 | ARCHIVERO ANAQUELES TIPO ESQUELETO | 1 |
| 10101831 | BANCO PARA SENTARSE | 1 |
| 10101832 | BANCO PARA SENTARSE | 1 |
| 10101833 | BANCO PARA SENTARSE | 1 |
| 10101834 | BANCO PARA SENTARSE | 1 |
| 10101835 | BANCO PARA SENTARSE | 1 |
| 10101836 | BANCO PARA SENTARSE | 1 |
| 10101837 | BANCO PARA SENTARSE | 1 |
| 10101838 | BANCO PARA SENTARSE | 1 |
| 10101839 | BANCO PARA SENTARSE | 1 |
| 10101840 | BANCO PARA SENTARSE | 1 |
| 10101841 | BANCO PARA SENTARSE | 1 |
| 10101842 | BANCO PARA SENTARSE | 1 |
| 10101843 | BANCO PARA SENTARSE | 1 |
| 10101844 | BANCO PARA SENTARSE | 1 |
| 10101845 | BANCO PARA SENTARSE | 1 |
| 10101846 | BANCO PARA SENTARSE | 1 |
| 10101847 | BANCO PARA SENTARSE | 1 |
| 10101848 | BANCO PARA SENTARSE | 1 |
| 10101849 | BANCO PARA SENTARSE | 1 |
| 10101850 | BANCO PARA SENTARSE | 1 |
| 10101851 | BANCO PARA SENTARSE | 1 |
| 10101852 | BANCO PARA SENTARSE | 1 |
| 10101853 | BANCO PARA SENTARSE | 1 |
| 10101854 | BANCO PARA SENTARSE | 1 |
| 10101855 | BANCO PARA SENTARSE | 1 |
| 10101856 | BANCO PARA SENTARSE | 1 |
| 10101857 | BANCO PARA SENTARSE | 1 |
| 10101858 | BANCO PARA SENTARSE | 1 |
| 10101859 | BANCO PARA SENTARSE | 1 |
| 10101860 | BANCO PARA SENTARSE | 1 |
| 10101861 | BANCO PARA SENTARSE | 1 |
| 10101862 | BANCO PARA SENTARSE | 1 |
| 10101863 | BANCO PARA SENTARSE | 1 |
| 10101864 | BANCO PARA SENTARSE | 1 |
| 10101865 | BANCO PARA SENTARSE | 1 |
| 10101866 | BANCO PARA SENTARSE | 1 |
| 10101867 | BANCO PARA SENTARSE | 1 |
| 10101868 | BANCO PARA SENTARSE | 1 |
| 10101869 | BANCO PARA SENTARSE | 1 |

| | | |
|----------|----------------------------------|---|
| 10101870 | BANCO PARA SENTARSE | 1 |
| 10101871 | BANCO PARA SENTARSE | 1 |
| 10101872 | BANCO PARA SENTARSE | 1 |
| 10101873 | BANCO PARA SENTARSE | 1 |
| 10101874 | BANCO PARA SENTARSE | 1 |
| 10101875 | BANCO PARA SENTARSE | 1 |
| 10101876 | BANCO PARA SENTARSE | 1 |
| 10101877 | BANCO PARA SENTARSE | 1 |
| 10101878 | BANCO PARA SENTARSE | 1 |
| 10101879 | BANCO PARA SENTARSE | 1 |
| 10101880 | BANCO PARA SENTARSE | 1 |
| 10101881 | BANCO PARA SENTARSE | 1 |
| 10101882 | BANCO PARA SENTARSE | 1 |
| 10101883 | BANCO PARA SENTARSE | 1 |
| 10101884 | BANCO PARA SENTARSE | 1 |
| 10101885 | BANCO PARA SENTARSE | 1 |
| 10101886 | BANCO PARA SENTARSE | 1 |
| 10101887 | BANCO PARA SENTARSE | 1 |
| 10101888 | BANCO PARA SENTARSE | 1 |
| 10101923 | ESCRITORIO SECRETARIAL | 1 |
| 10101924 | ESCRITORIO SEMIEJECUTIVO | 1 |
| 10101928 | LOCKER TIPO LIBRERO 4 ENTREPAÑOS | 1 |
| 10101941 | MESA BINARIA 120 X 40 | 1 |
| 10101942 | MESA BINARIA 120 X 40 | 1 |
| 10101943 | MESA BINARIA 120 X 40 | 1 |
| 10101944 | MESA BINARIA 120 X 40 | 1 |
| 10101945 | MESA BINARIA 120 X 40 | 1 |
| 10101946 | MESA BINARIA 120 X 40 | 1 |
| 10101947 | MESA BINARIA 120 X 40 | 1 |
| 10101948 | MESA BINARIA 120 X 40 | 1 |
| 10101949 | MESA BINARIA 120 X 40 | 1 |
| 10101950 | MESA BINARIA 120 X 40 | 1 |
| 10101951 | MESA BINARIA 120 X 40 | 1 |
| 10101952 | MESA BINARIA 120 X 40 | 1 |
| 10101953 | MESA BINARIA 120 X 40 | 1 |
| 10101954 | MESA BINARIA 120 X 40 | 1 |
| 10101955 | MESA BINARIA 120 X 40 | 1 |
| 10101956 | MESA BINARIA 120 X 40 | 1 |
| 10101957 | MESA CON 1 CAJON | 1 |
| 10101958 | MESA DE | 1 |
| 10101959 | MESA DE TRABAJO 2.4 X 1.2 | 1 |
| 10101960 | MESA DE TRABAJO 2.4 X 1.2 | 1 |
| 10101961 | MESA DE TRABAJO 1.2 X 0.7 | 1 |
| 10101962 | MESA DE TRABAJO 1.2 X 0.7 | 1 |
| 10101963 | MESA DE TRABAJO 1.8 X 0.8 | 1 |
| 10101964 | MESA DE TRABAJO 1.8 X 0.8 | 1 |
| 10101965 | MESA DE TRABAJO 1.8 X 0.8 | 1 |
| 10101966 | MESA PARA COMPUTADORA 74CM X 120 | 1 |
| 10101967 | MESA PARA COMPUTADORA 74CM X 120 | 1 |
| 10101968 | MESA PARA COMPUTADORA 74CM X 120 | 1 |
| 10101969 | MESA PARA COMPUTADORA 74CM X 120 | 1 |
| 10101970 | MESA PARA COMPUTADORA 74CM X 120 | 1 |
| 10101971 | MESA PARA COMPUTADORA 74CM X 120 | 1 |
| 10101972 | MESA PARA COMPUTADORA 74CM X 120 | 1 |
| 10101973 | MESA PARA COMPUTADORA 74CM X 120 | 1 |
| 10101974 | MESA PARA COMPUTADORA 74CM X 120 | 1 |
| 10101975 | MESA PARA COMPUTADORA 74CM X 120 | 1 |
| 10101976 | MESA PARA COMPUTADORA 74CM X 120 | 1 |
| 10101977 | MESA PARA COMPUTADORA 74CM X 120 | 1 |
| 10101978 | MESA PARA COMPUTADORA 74CM X 120 | 1 |
| 10101979 | MESA PARA COMPUTADORA 74CM X 120 | 1 |
| 10101980 | MESA PARA COMPUTADORA 74CM X 120 | 1 |
| 10102026 | SILLA FIJA | 1 |
| 10102027 | SILLA FIJA | 1 |
| 10102028 | SILLA FIJA | 1 |
| 10102029 | SILLA FIJA | 1 |
| 10102030 | SILLA FIJA | 1 |
| 10102031 | SILLA FIJA | 1 |
| 10102032 | SILLA FIJA | 1 |
| 10102033 | SILLA FIJA | 1 |

| | | |
|----------|-----------------------------|---|
| 10102034 | SILLA FIJA | 1 |
| 10102035 | SILLA FIJA | 1 |
| 10102036 | SILLA FIJA | 1 |
| 10102037 | SILLA FIJA | 1 |
| 10102038 | SILLA FIJA | 1 |
| 10102039 | SILLA FIJA | 1 |
| 10102040 | SILLA FIJA | 1 |
| 10102041 | SILLA FIJA | 1 |
| 10102042 | SILLA FIJA | 1 |
| 10102043 | SILLA FIJA | 1 |
| 10102044 | SILLA FIJA | 1 |
| 10102045 | SILLA FIJA | 1 |
| 10102046 | SILLA FIJA | 1 |
| 10102047 | SILLA FIJA | 1 |
| 10102048 | SILLA FIJA | 1 |
| 10102049 | SILLA FIJA | 1 |
| 10102050 | SILLA FIJA | 1 |
| 10102051 | SILLA FIJA | 1 |
| 10102052 | SILLA FIJA | 1 |
| 10102053 | SILLA FIJA | 1 |
| 10102054 | SILLA FIJA | 1 |
| 10102055 | SILLA FIJA | 1 |
| 10102056 | SILLA FIJA APILABLE | 1 |
| 10102057 | SILLA FIJA APILABLE | 1 |
| 10102058 | SILLA FIJA APILABLE | 1 |
| 10102059 | SILLA FIJA APILABLE | 1 |
| 10102060 | SILLA FIJA APILABLE | 1 |
| 10102061 | SILLA FIJA APILABLE | 1 |
| 10102062 | SILLA FIJA APILABLE | 1 |
| 10102063 | SILLA FIJA APILABLE | 1 |
| 10102064 | SILLA FIJA APILABLE | 1 |
| 10102065 | SILLA FIJA APILABLE | 1 |
| 10102066 | SILLA FIJA APILABLE | 1 |
| 10102067 | SILLA FIJA APILABLE | 1 |
| 10102068 | SILLA FIJA APILABLE | 1 |
| 10102069 | SILLA FIJA APILABLE | 1 |
| 10102070 | SILLA FIJA APILABLE | 1 |
| 10102071 | SILLA FIJA APILABLE | 1 |
| 10102072 | SILLA FIJA APILABLE | 1 |
| 10102073 | SILLA FIJA APILABLE | 1 |
| 10102074 | SILLA FIJA APILABLE | 1 |
| 10102075 | SILLA FIJA APILABLE | 1 |
| 10102076 | SILLA FIJA APILABLE | 1 |
| 10102077 | SILLA FIJA APILABLE | 1 |
| 10102078 | SILLA FIJA APILABLE | 1 |
| 10102079 | SILLA FIJA APILABLE | 1 |
| 10102080 | SILLA FIJA APILABLE | 1 |
| 10102081 | SILLA FIJA APILABLE | 1 |
| 10102082 | SILLA FIJA APILABLE | 1 |
| 10102083 | SILLA FIJA APILABLE | 1 |
| 10102084 | SILLA FIJA APILABLE | 1 |
| 10102085 | SILLA FIJA APILABLE | 1 |
| 10102086 | SILLA FIJA APILABLE | 1 |
| 10102087 | SILLA FIJA APILABLE | 1 |
| 10102088 | SILLA FIJA APILABLE | 1 |
| 10102089 | SILLA FIJA APILABLE | 1 |
| 10102090 | SILLA FIJA APILABLE | 1 |
| 10102091 | SILLA FIJA APILABLE | 1 |
| 10102092 | SILLA FIJA APILABLE | 1 |
| 10102093 | SILLA FIJA APILABLE | 1 |
| 10102094 | SILLA FIJA APILABLE | 1 |
| 10102095 | SILLA FIJA APILABLE | 1 |
| 10102096 | SILLA FIJA APILABLE | 1 |
| 10102097 | SILLA FIJA APILABLE | 1 |
| 10102098 | SILLA FIJA APILABLE | 1 |
| 10102099 | SILLA FIJA APILABLE | 1 |
| 10102100 | SILLA FIJA APILABLE | 1 |
| 10102101 | SILLA FIJA APILABLE | 1 |
| 10102102 | SILLA FIJA APILABLE | 1 |
| 10102103 | SILLA SECRETARIAL GIRATORIA | 1 |

| | | |
|----------|--|---|
| 10102104 | SILLA SECRETARIAL GIRATORIA | 1 |
| 10102105 | SILLON 1 PLAZA | 1 |
| 10102106 | SILLON 2 PLAZA | 1 |
| 10102107 | SILLON 3 PLAZA | 1 |
| 10102117 | ANAQUEL TIPO COMODA 2 PUERTAS | 1 |
| 10102118 | ANAQUEL TIPO COMODA 2 PUERTAS | 1 |
| 10102119 | ANAQUEL TIPO COMODA 2 PUERTAS | 1 |
| 10102120 | ANAQUEL TIPO COMODA 2 PUERTAS | 1 |
| 10102121 | ANAQUEL TIPO COMODA 2 PUERTAS | 1 |
| 10102122 | ANAQUEL TIPO COMODA 2 PUERTAS | 1 |
| 10102123 | ANAQUEL TIPO COMODA 2 PUERTAS | 1 |
| 10102124 | ANAQUEL TIPO ESQUELETO | 1 |
| 10102125 | ANAQUEL TIPO ESQUELETO | 1 |
| 10102126 | ANAQUEL TIPO ESQUELETO | 1 |
| 10102127 | ANAQUEL TIPO ESQUELETO | 1 |
| 10102128 | ANAQUEL TIPO ESQUELETO | 1 |
| 10102129 | ANAQUEL TIPO ESQUELETO | 1 |
| 10102130 | ANAQUEL TIPO ESQUELETO | 1 |
| 10102131 | ANAQUEL TIPO ESQUELETO | 1 |
| 10102132 | ANAQUEL TIPO ESQUELETO | 1 |
| 10102133 | ANAQUEL TIPO ESQUELETO | 1 |
| 10102134 | ANAQUEL TIPO ESQUELETO | 1 |
| 10102135 | ANAQUEL TIPO ESQUELETO | 1 |
| 10102136 | ANAQUEL TIPO ESQUELETO | 1 |
| 10102137 | ANAQUEL TIPO ESQUELETO | 1 |
| 10102138 | ANAQUEL TIPO ESQUELETO | 1 |
| 10102139 | ANAQUEL TIPO ESQUELETO | 1 |
| 10102140 | ANAQUEL TIPO ESQUELETO | 1 |
| 10102141 | ANAQUEL TIPO ESQUELETO | 1 |
| 10102142 | ANAQUEL TIPO ESQUELETO | 1 |
| 10102143 | ANAQUEL TIPO ESQUELETO | 1 |
| 10102144 | ANAQUEL TIPO ESQUELETO | 1 |
| 10102145 | ANAQUEL TIPO ESQUELETO | 1 |
| 10102146 | ANAQUEL TIPO ESQUELETO 5 ENTREPAÑOS | 1 |
| 10102147 | ANAQUEL TIPO ESQUELETO 5 ENTREPAÑOS | 1 |
| 10102148 | ANAQUEL TIPO ESQUELETO 5 ENTREPAÑOS | 1 |
| 10102149 | ANAQUEL TIPO ESQUELETO 5 ENTREPAÑOS | 1 |
| 10102150 | ANAQUEL TIPO ESQUELETO 5 ENTREPAÑOS | 1 |
| 10102151 | ANAQUEL TIPO ESQUELETO 5 ENTREPAÑOS | 1 |
| 10102152 | ARCHIVERO 3 CAJONES | 1 |
| 10102153 | ARCHIVERO 4 CAJONES | 1 |
| 10102154 | ARCHIVERO 4 CAJONES | 1 |
| 10102155 | ARCHIVERO 4 CAJONES | 1 |
| 10102156 | ARCHIVERO 4 CAJONES | 1 |
| 10102157 | ARCHIVERO 4 CAJONES | 1 |
| 10102158 | ARCHIVERO 3 CAJONES | 1 |
| 10102159 | ARCHIVERO 4 CAJONES | 1 |
| 10102160 | ARCHIVERO 4 CAJONES | 1 |
| 10102161 | ARCHIVERO VISORAMA | 1 |
| 10102162 | BANCA PARA VISITAS 3 PLAZAS | 1 |
| 10102163 | BANCA PARA VISITAS 3 PLAZAS | 1 |
| 10102164 | BANCA PARA VISITAS 3 PLAZAS | 1 |
| 10102165 | BANCA PARA VISITAS 3 PLAZAS | 1 |
| 10102166 | BANCA PARA VISITAS 3 PLAZAS | 1 |
| 10102167 | BANCA PARA VISITAS 3 PLAZAS | 1 |
| 10102168 | BANCA PARA VISITAS 3 PLAZAS | 1 |
| 10102169 | BANCA PARA VISITAS 3 PLAZAS | 1 |
| 10102170 | BANCA PARA VISITAS 3 PLAZAS | 1 |
| 10102171 | BANCO DE PRUEBAS DEL SISTEMA ELECTRICO | 1 |
| 10102172 | BANCO DE TRABAJO | 1 |
| 10102173 | BANCO DE TRABAJO | 1 |
| 10102174 | BANCO DE TRABAJO | 1 |
| 10102175 | BANCO DE TRABAJO | 1 |
| 10102176 | BANCO DE TRABAJO | 1 |
| 10102177 | BANCO DE TRABAJO | 1 |
| 10102178 | BANCO DE TRABAJO | 1 |
| 10102179 | BANCO DE TRABAJO 1.8 X 60 | 1 |
| 10102180 | BANCO DE TRABAJO 1.8 X 80 | 1 |
| 10102181 | BANCO DE TRABAJO 1.8 X 80 | 1 |
| 10102182 | BANCO DE TRABAJO 1.8 X 80 | 1 |

| | | |
|----------|-----------------------------|---|
| 10102183 | BANCO DE TRABAJO 1.8 X 80 | 1 |
| 10102184 | BANCO DE TRABAJO 1.8 X 80 | 1 |
| 10102185 | BANCO DE TRABAJO 1.8 X 80 | 1 |
| 10102186 | BANCO DE TRABAJO 2.4 X 1 | 1 |
| 10102187 | BANCO DE TRABAJO 1.8 X 0.8 | 1 |
| 10102188 | BANCO DE TRABAJO 1.8 X 80 | 1 |
| 10102189 | BANCO DE TRABAJO 1.8 X 80 | 1 |
| 10102190 | BANCO DE TRABAJO 1.8 X 80 | 1 |
| 10102191 | BANCO PARA LAVADO | 1 |
| 10102192 | BANCO PARA LAVADO DE PIEZAS | 1 |
| 10102193 | BANCO PARA SENTARSE | 1 |
| 10102194 | BANCO PARA SENTARSE | 1 |
| 10102195 | BANCO PARA SENTARSE | 1 |
| 10102196 | BANCO PARA SENTARSE | 1 |
| 10102197 | BANCO PARA SENTARSE | 1 |
| 10102198 | BANCO PARA SENTARSE | 1 |
| 10102199 | BANCO PARA SENTARSE | 1 |
| 10102200 | BANCO PARA SENTARSE | 1 |
| 10102201 | BANCO PARA SENTARSE | 1 |
| 10102202 | BANCO PARA SENTARSE | 1 |
| 10102203 | BANCO PARA SENTARSE | 1 |
| 10102204 | BANCO PARA SENTARSE | 1 |
| 10102205 | BANCO PARA SENTARSE | 1 |
| 10102206 | BANCO PARA SENTARSE | 1 |
| 10102207 | BANCO PARA SENTARSE | 1 |
| 10102208 | BANCO PARA SENTARSE | 1 |
| 10102209 | BANCO PARA SENTARSE | 1 |
| 10102210 | BANCO PARA SENTARSE | 1 |
| 10102211 | BANCO PARA SENTARSE | 1 |
| 10102212 | BANCO PARA SENTARSE | 1 |
| 10102213 | BANCO PARA SENTARSE | 1 |
| 10102214 | BANCO PARA SENTARSE | 1 |
| 10102215 | BANCO PARA SENTARSE | 1 |
| 10102216 | BANCO PARA SENTARSE | 1 |
| 10102217 | BANCO PARA SENTARSE | 1 |
| 10102218 | BANCO PARA SENTARSE | 1 |
| 10102219 | BANCO PARA SENTARSE | 1 |
| 10102220 | BANCO PARA SENTARSE | 1 |
| 10102221 | BANCO PARA SENTARSE | 1 |
| 10102222 | BANCO PARA SENTARSE | 1 |
| 10102223 | BANCO PARA SENTARSE | 1 |
| 10102224 | BANCO PARA SENTARSE | 1 |
| 10102225 | BANCO PARA SENTARSE | 1 |
| 10102226 | BANCO PARA SENTARSE | 1 |
| 10102227 | BANCO PARA SENTARSE | 1 |
| 10102228 | BANCO PARA SENTARSE | 1 |
| 10102229 | BANCO PARA SENTARSE | 1 |
| 10102230 | BANCO PARA SENTARSE | 1 |
| 10102231 | BANCO PARA SENTARSE | 1 |
| 10102232 | BANCO PARA SENTARSE | 1 |
| 10102233 | BANCO PARA SENTARSE | 1 |
| 10102234 | BANCO PARA SENTARSE | 1 |
| 10102235 | BANCO PARA SENTARSE | 1 |
| 10102236 | BANCO PARA SENTARSE | 1 |
| 10102237 | BANCO PARA SENTARSE | 1 |
| 10102238 | BANCO PARA SENTARSE | 1 |
| 10102239 | BANCO PARA SENTARSE | 1 |
| 10102240 | BANCO PARA SENTARSE | 1 |
| 10102241 | BANCO PARA SENTARSE | 1 |
| 10102242 | BANCO PARA SENTARSE | 1 |
| 10102243 | BANCO PARA SENTARSE | 1 |
| 10102244 | BANCO PARA SENTARSE | 1 |
| 10102245 | BANCO PARA SENTARSE | 1 |
| 10102246 | BANCO PARA SENTARSE | 1 |
| 10102247 | BANCO PARA SENTARSE | 1 |
| 10102248 | BANCO PARA SENTARSE | 1 |
| 10102249 | BANCO PARA SENTARSE | 1 |
| 10102250 | BANCO PARA SENTARSE | 1 |
| 10102251 | BANCO PARA SENTARSE | 1 |
| 10102252 | BANCO PARA SENTARSE | 1 |

| | | |
|----------|---|---|
| 10102253 | BANCO(MESA) DE TRABAJO 2.4 X 1 | 1 |
| 10102292 | ESCRITORIO | 1 |
| 10102293 | ESCRITORIO EJECUTIVO | 1 |
| 10102294 | ESCRITORIO EJECUTIVO DE 4 CAJONES | 1 |
| 10102295 | ESCRITORIO EJECUTIVO EN ESCUADRA | 1 |
| 10102296 | ESCRITORIO EJECUTIVO EN ESCUADRA AGLOMERADO | 1 |
| 10102297 | ESCRITORIO SECRETARIAL | 1 |
| 10102298 | ESCRITORIO SECRETARIAL | 1 |
| 10102299 | ESCRITORIO SECRETARIAL | 1 |
| 10102300 | ESCRITORIO SECRETARIAL | 1 |
| 10102301 | ESCRITORIO SECRETARIAL | 1 |
| 10102302 | ESCRITORIO SECRETARIAL | 1 |
| 10102303 | ESCRITORIO SECRETARIAL | 1 |
| 10102304 | ESCRITORIO SECRETARIAL 4 CAJONES | 1 |
| 10102305 | ESTANTE 919 X 484 X 2413 | 1 |
| 10102306 | ESTANTE 919 X 484 X 2413 | 1 |
| 10102307 | ESTANTE 919 X484X2413 | 1 |
| 10102315 | GABINETE | 1 |
| 10102316 | GABINETE AERODINAMICO 370-2 KARDEX | 1 |
| 10102317 | GABINETE DE 2 PUERTAS | 1 |
| 10102318 | GABINETE PARA MIMEOGRAFO | 1 |
| 10102360 | MESA BINARIA 120 X 40 | 1 |
| 10102361 | MESA BINARIA 120 X 40 | 1 |
| 10102362 | MESA BINARIA 120 X 40 | 1 |
| 10102363 | MESA BINARIA 120 X 40 | 1 |
| 10102364 | MESA BINARIA 120 X 40 | 1 |
| 10102365 | MESA BINARIA 120 X 40 | 1 |
| 10102366 | MESA BINARIA 120 X 40 | 1 |
| 10102367 | MESA BINARIA 120 X 40 | 1 |
| 10102368 | MESA BINARIA 120 X 40 | 1 |
| 10102369 | MESA BINARIA 120 X 40 | 1 |
| 10102370 | MESA BINARIA 120 X 40 | 1 |
| 10102371 | MESA BINARIA 120 X 40 | 1 |
| 10102372 | MESA BINARIA 120 X 40 | 1 |
| 10102373 | MESA BINARIA 120 X 40 | 1 |
| 10102374 | MESA BINARIA 120 X 40 | 1 |
| 10102375 | MESA BINARIA 120 X 40 | 1 |
| 10102376 | MESA BINARIA 120 X 40 | 1 |
| 10102377 | MESA BINARIA 120 X 40 | 1 |
| 10102378 | MESA BINARIA 120 X 40 | 1 |
| 10102379 | MESA BINARIA 120 X 40 | 1 |
| 10102380 | MESA BINARIA 120 X 40 | 1 |
| 10102381 | MESA BINARIA 120 X 40 | 1 |
| 10102382 | MESA BINARIA 120 X 40 | 1 |
| 10102383 | MESA BINARIA 120 X 40 | 1 |
| 10102384 | MESA BINARIA 120 X 40 | 1 |
| 10102385 | MESA BINARIA 120 X 40 | 1 |
| 10102386 | MESA BINARIA 120 X 40 | 1 |
| 10102387 | MESA BINARIA 120 X 40 | 1 |
| 10102388 | MESA BINARIA 120 X 40 | 1 |
| 10102389 | MESA BINARIA 120 X 40 | 1 |
| 10102390 | MESA BINARIA 120 X 40 | 1 |
| 10102391 | MESA BINARIA 120 X 40 | 1 |
| 10102392 | MESA BINARIA 120 X 40 | 1 |
| 10102393 | MESA BINARIA 120 X 40 | 1 |
| 10102394 | MESA BINARIA 120 X 40 | 1 |
| 10102395 | MESA BINARIA 120 X 40 | 1 |
| 10102396 | MESA BINARIA 120 X 40 | 1 |
| 10102397 | MESA BINARIA 120 X 40 | 1 |
| 10102398 | MESA BINARIA 120 X 40 | 1 |
| 10102399 | MESA BINARIA 120 X 40 | 1 |
| 10102400 | MESA DE DIBUJO MELAMINA 2.4 X 1.2 | 1 |
| 10102401 | MESA DE DIBUJO MELAMINA 2.4 X 1.2 | 1 |
| 10102402 | MESA DE TRABAJO | 1 |
| 10102403 | MESA DE TRABAJO 1.2 X 60 | 1 |
| 10102404 | MESA DE TRABAJO 1.8 X 60 | 1 |
| 10102405 | MESA DE TRABAJO 1.8 X 60 | 1 |
| 10102406 | MESA DE TRABAJO 1.8 X 60 | 1 |
| 10102407 | MESA DE TRABAJO 1.8 X 60 | 1 |
| 10102408 | MESA DE TRABAJO 1.8 X 80 | 1 |

| | | |
|----------|----------------------------------|---|
| 10102409 | MESA DE TRABAJO 1.8 X 80 | 1 |
| 10102410 | MESA DE TRABAJO 1.8 X 80 | 1 |
| 10102411 | MESA DE TRABAJO 1.8 X 80 | 1 |
| 10102412 | MESA DE TRABAJO 1.8 X 80 | 1 |
| 10102413 | MESA DE TRABAJO 1.8 X 80 | 1 |
| 10102414 | MESA DE TRABAJO 1.8 X 80 | 1 |
| 10102415 | MESA DE TRABAJO 1.8 X 80 | 1 |
| 10102416 | MESA DE TRABAJO 1.8 X 80 | 1 |
| 10102417 | MESA DE TRABAJO 1.8 X 80 | 1 |
| 10102418 | MESA DE TRABAJO 2.4 X 1 | 1 |
| 10102419 | MESA DE TRABAJO 2.4 X 1 | 1 |
| 10102420 | MESA DE TRABAJO 1.2 X 60 | 1 |
| 10102421 | MESA DE TRABAJO 1.8 X 79 | 1 |
| 10102422 | MESA DE TRABAJO 1.8 X 79 | 1 |
| 10102423 | MESA DE TRABAJO 1.8 X 79 | 1 |
| 10102424 | MESA DE TRABAJO 2.95 X 0.8 | 1 |
| 10102425 | MESA DE TRABAJO MACOPAN | 1 |
| 10102426 | MESA FIJA PARA MOTOR | 1 |
| 10102427 | MESA MOVIL PARA MOTOR | 1 |
| 10102428 | MESA MOVIL PARA MOTOR | 1 |
| 10102429 | MESA MOVIL PARA MOTOR | 1 |
| 10102430 | MESA MOVIL PARA MOTOR | 1 |
| 10102431 | MESA MOVIL PARA MOTOR | 1 |
| 10102432 | MESA MOVIL PARA MOTOR | 1 |
| 10102433 | MESA PARA COMPUTADORA 1.8 X 60 | 1 |
| 10102434 | MESA PARA COMPUTADORA 1.8 X 60 | 1 |
| 10102435 | MESA PARA COMPUTADORA 1.8 X 60 | 1 |
| 10102436 | MESA PARA COMPUTADORA 1.8 X 60 | 1 |
| 10102437 | MESA PARA COMPUTADORA 1.8 X 60 | 1 |
| 10102438 | MESA PARA COMPUTADORA 1.8 X 60 | 1 |
| 10102439 | MESA PARA COMPUTADORA 1.8 X 60 | 1 |
| 10102440 | MESA PARA COMPUTADORA 1.8 X 60 | 1 |
| 10102441 | MESA PARA COMPUTADORA 74CM X 120 | 1 |
| 10102442 | MESA PARA COMPUTADORA 74CM X 120 | 1 |
| 10102443 | MESA PARA COMPUTADORA 74CM X 120 | 1 |
| 10102444 | MESA PARA COMPUTADORA 74CM X 120 | 1 |
| 10102445 | MESA PARA COMPUTADORA 74CM X 120 | 1 |
| 10102446 | MESA PARA COMPUTADORA 74CM X 120 | 1 |
| 10102447 | MESA PARA COMPUTADORA 74CM X 120 | 1 |
| 10102448 | MESA PARA COMPUTADORA 74CM X 120 | 1 |
| 10102449 | MESA PARA SOLDADURA ELECTRICA | 1 |
| 10102450 | MESA PARA SOLDADURA ELECTRICA | 1 |
| 10102451 | MESA PARA SOLDADURA ELECTRICA | 1 |
| 10102452 | MESA PARA SOLDADURA ELECTRICA | 1 |
| 10102453 | MESA REDONDA | 1 |
| 10102510 | SILLA FIJA | 1 |
| 10102511 | SILLA FIJA | 1 |
| 10102512 | SILLA FIJA | 1 |
| 10102513 | SILLA FIJA | 1 |
| 10102514 | SILLA FIJA | 1 |
| 10102515 | SILLA FIJA | 1 |
| 10102516 | SILLA FIJA | 1 |
| 10102517 | SILLA FIJA | 1 |
| 10102518 | SILLA FIJA | 1 |
| 10102519 | SILLA FIJA | 1 |
| 10102520 | SILLA FIJA | 1 |
| 10102521 | SILLA FIJA | 1 |
| 10102522 | SILLA FIJA | 1 |
| 10102523 | SILLA FIJA | 1 |
| 10102524 | SILLA FIJA | 1 |
| 10102525 | SILLA FIJA | 1 |
| 10102526 | SILLA FIJA | 1 |
| 10102527 | SILLA FIJA | 1 |
| 10102528 | SILLA FIJA | 1 |
| 10102529 | SILLA FIJA | 1 |
| 10102530 | SILLA FIJA | 1 |
| 10102531 | SILLA FIJA | 1 |
| 10102532 | SILLA FIJA | 1 |
| 10102533 | SILLA FIJA | 1 |
| 10102534 | SILLA FIJA | 1 |

| | | |
|----------|---------------------|---|
| 10102535 | SILLA FIJA | 1 |
| 10102536 | SILLA FIJA APILABLE | 1 |
| 10102537 | SILLA FIJA APILABLE | 1 |
| 10102538 | SILLA FIJA APILABLE | 1 |
| 10102539 | SILLA FIJA APILABLE | 1 |
| 10102540 | SILLA FIJA APILABLE | 1 |
| 10102541 | SILLA FIJA APILABLE | 1 |
| 10102542 | SILLA FIJA APILABLE | 1 |
| 10102543 | SILLA FIJA APILABLE | 1 |
| 10102544 | SILLA FIJA APILABLE | 1 |
| 10102545 | SILLA FIJA APILABLE | 1 |
| 10102546 | SILLA FIJA APILABLE | 1 |
| 10102547 | SILLA FIJA APILABLE | 1 |
| 10102548 | SILLA FIJA APILABLE | 1 |
| 10102549 | SILLA FIJA APILABLE | 1 |
| 10102550 | SILLA FIJA APILABLE | 1 |
| 10102551 | SILLA FIJA APILABLE | 1 |
| 10102552 | SILLA FIJA APILABLE | 1 |
| 10102553 | SILLA FIJA APILABLE | 1 |
| 10102554 | SILLA FIJA APILABLE | 1 |
| 10102555 | SILLA FIJA APILABLE | 1 |
| 10102556 | SILLA FIJA APILABLE | 1 |
| 10102557 | SILLA FIJA APILABLE | 1 |
| 10102558 | SILLA FIJA APILABLE | 1 |
| 10102559 | SILLA FIJA APILABLE | 1 |
| 10102560 | SILLA FIJA APILABLE | 1 |
| 10102561 | SILLA FIJA APILABLE | 1 |
| 10102562 | SILLA FIJA APILABLE | 1 |
| 10102563 | SILLA FIJA APILABLE | 1 |
| 10102564 | SILLA FIJA APILABLE | 1 |
| 10102565 | SILLA FIJA APILABLE | 1 |
| 10102566 | SILLA FIJA APILABLE | 1 |
| 10102567 | SILLA FIJA APILABLE | 1 |
| 10102568 | SILLA FIJA APILABLE | 1 |
| 10102569 | SILLA FIJA APILABLE | 1 |
| 10102570 | SILLA FIJA APILABLE | 1 |
| 10102571 | SILLA FIJA APILABLE | 1 |
| 10102572 | SILLA FIJA APILABLE | 1 |
| 10102573 | SILLA FIJA APILABLE | 1 |
| 10102574 | SILLA FIJA APILABLE | 1 |
| 10102575 | SILLA FIJA APILABLE | 1 |
| 10102576 | SILLA FIJA APILABLE | 1 |
| 10102577 | SILLA FIJA APILABLE | 1 |
| 10102578 | SILLA FIJA APILABLE | 1 |
| 10102579 | SILLA FIJA APILABLE | 1 |
| 10102580 | SILLA FIJA APILABLE | 1 |
| 10102581 | SILLA FIJA APILABLE | 1 |
| 10102582 | SILLA FIJA APILABLE | 1 |
| 10102583 | SILLA FIJA APILABLE | 1 |
| 10102584 | SILLA FIJA APILABLE | 1 |
| 10102585 | SILLA FIJA APILABLE | 1 |
| 10102586 | SILLA FIJA APILABLE | 1 |
| 10102587 | SILLA FIJA APILABLE | 1 |
| 10102588 | SILLA FIJA APILABLE | 1 |
| 10102589 | SILLA FIJA APILABLE | 1 |
| 10102590 | SILLA FIJA APILABLE | 1 |
| 10102591 | SILLA FIJA APILABLE | 1 |
| 10102592 | SILLA FIJA APILABLE | 1 |
| 10102593 | SILLA FIJA APILABLE | 1 |
| 10102594 | SILLA FIJA APILABLE | 1 |
| 10102595 | SILLA FIJA APILABLE | 1 |
| 10102596 | SILLA FIJA APILABLE | 1 |
| 10102597 | SILLA FIJA APILABLE | 1 |
| 10102598 | SILLA FIJA APILABLE | 1 |
| 10102599 | SILLA FIJA APILABLE | 1 |
| 10102600 | SILLA FIJA APILABLE | 1 |
| 10102601 | SILLA FIJA APILABLE | 1 |
| 10102602 | SILLA FIJA APILABLE | 1 |
| 10102603 | SILLA FIJA APILABLE | 1 |
| 10102604 | SILLA FIJA APILABLE | 1 |

| | | |
|----------|-------------------------------|---|
| 10102605 | SILLA FIJA APILABLE | 1 |
| 10102606 | SILLA FIJA APILABLE | 1 |
| 10102607 | SILLA FIJA APILABLE | 1 |
| 10102608 | SILLA FIJA APILABLE | 1 |
| 10102609 | SILLA FIJA APILABLE | 1 |
| 10102610 | SILLA FIJA APILABLE | 1 |
| 10102611 | SILLA FIJA APILABLE | 1 |
| 10102612 | SILLA FIJA APILABLE | 1 |
| 10102613 | SILLA FIJA APILABLE | 1 |
| 10102614 | SILLA FIJA APILABLE | 1 |
| 10102615 | SILLA FIJA APILABLE | 1 |
| 10102616 | SILLA FIJA APILABLE | 1 |
| 10102617 | SILLA FIJA APILABLE | 1 |
| 10102618 | SILLA FIJA APILABLE | 1 |
| 10102619 | SILLA FIJA APILABLE | 1 |
| 10102620 | SILLA FIJA APILABLE | 1 |
| 10102621 | SILLA FIJA APILABLE | 1 |
| 10102622 | SILLA FIJA APILABLE | 1 |
| 10102623 | SILLA FIJA APILABLE | 1 |
| 10102624 | SILLA FIJA APILABLE | 1 |
| 10102625 | SILLA FIJA APILABLE | 1 |
| 10102626 | SILLA FIJA APILABLE | 1 |
| 10102627 | SILLA FIJA APILABLE | 1 |
| 10102628 | SILLA FIJA APILABLE | 1 |
| 10102629 | SILLA FIJA APILABLE | 1 |
| 10102630 | SILLA FIJA APILABLE | 1 |
| 10102631 | SILLA FIJA APILABLE | 1 |
| 10102632 | SILLA FIJA APILABLE | 1 |
| 10102633 | SILLA FIJA APILABLE | 1 |
| 10102634 | SILLA FIJA APILABLE | 1 |
| 10102635 | SILLA FIJA APILABLE | 1 |
| 10102636 | SILLA FIJA APILABLE | 1 |
| 10102637 | SILLA FIJA APILABLE | 1 |
| 10102638 | SILLA FIJA APILABLE | 1 |
| 10102639 | SILLA FIJA APILABLE | 1 |
| 10102640 | SILLA FIJA APILABLE | 1 |
| 10102641 | SILLA FIJA APILABLE | 1 |
| 10102642 | SILLA FIJA APILABLE | 1 |
| 10102643 | SILLA FIJA APILABLE | 1 |
| 10102644 | SILLA FIJA APILABLE | 1 |
| 10102645 | SILLA FIJA APILABLE | 1 |
| 10102646 | SILLA FIJA APILABLE | 1 |
| 10102647 | SILLA FIJA APILABLE | 1 |
| 10102648 | SILLA FIJA APILABLE | 1 |
| 10102649 | SILLA FIJA APILABLE | 1 |
| 10102650 | SILLA FIJA APILABLE | 1 |
| 10102651 | SILLA FIJA APILABLE | 1 |
| 10102652 | SILLA FIJA APILABLE | 1 |
| 10102653 | SILLA FIJA APILABLE | 1 |
| 10102654 | SILLA FIJA APILABLE | 1 |
| 10102655 | SILLA FIJA APILABLE | 1 |
| 10102656 | SILLA FIJA APILABLE | 1 |
| 10102657 | SILLA FIJA APILABLE | 1 |
| 10102658 | SILLA FIJA APILABLE | 1 |
| 10102659 | SILLA FIJA APILABLE | 1 |
| 10102660 | SILLA FIJA APILABLE | 1 |
| 10102661 | SILLA FIJA APILABLE | 1 |
| 10102662 | SILLA FIJA APILABLE | 1 |
| 10102663 | SILLA FIJA APILABLE | 1 |
| 10102664 | SILLA FIJA CON DESCANSABRAZOS | 1 |
| 10102665 | SILLA FIJA CON DESCANSABRAZOS | 1 |
| 10102666 | SILLA FIJA PARA RECEPCION | 1 |
| 10102667 | SILLA FIJA PARA RECEPCION | 1 |
| 10102668 | SILLA FIJA PARA RECEPCION | 1 |
| 10102669 | SILLA FIJA PARA RECEPCION | 1 |
| 10102670 | SILLA FIJA PARA RECEPCION | 1 |
| 10102671 | SILLA SECRETARIAL | 1 |
| 10102672 | SILLA SECRETARIAL GIRATORIA | 1 |
| 10102673 | SILLON SEMIEJECUTIVO | 1 |
| 10102674 | SILLON SEMIEJECUTIVO | 1 |

| | | |
|----------|-------------------------------------|---|
| 10102708 | ANAQUEL TIPO COMODA 2 PUERTAS | 1 |
| 10102709 | ANAQUEL TIPO COMODA 2 PUERTAS | 1 |
| 10102710 | ANAQUEL TIPO COMODA 2 PUERTAS | 1 |
| 10102711 | ANAQUEL TIPO COMODA 2 PUERTAS | 1 |
| 10102712 | ANAQUEL TIPO COMODA 2 PUERTAS | 1 |
| 10102713 | ANAQUEL TIPO COMODA 2 PUERTAS | 1 |
| 10102714 | ANAQUEL TIPO COMODA 2 PUERTAS | 1 |
| 10102715 | ANAQUEL TIPO COMODA 2 PUERTAS | 1 |
| 10102716 | ANAQUEL TIPO COMODA 2 PUERTAS | 1 |
| 10102717 | ANAQUEL TIPO ESQUELETO | 1 |
| 10102718 | ANAQUEL TIPO ESQUELETO | 1 |
| 10102719 | ANAQUEL TIPO ESQUELETO | 1 |
| 10102720 | ANAQUEL TIPO ESQUELETO | 1 |
| 10102721 | ANAQUEL TIPO ESQUELETO | 1 |
| 10102722 | ANAQUEL TIPO ESQUELETO | 1 |
| 10102723 | ANAQUEL TIPO ESQUELETO | 1 |
| 10102724 | ANAQUEL TIPO ESQUELETO | 1 |
| 10102725 | ANAQUEL TIPO ESQUELETO | 1 |
| 10102726 | ANAQUEL TIPO ESQUELETO | 1 |
| 10102727 | ANAQUEL TIPO ESQUELETO | 1 |
| 10102728 | ANAQUEL TIPO ESQUELETO | 1 |
| 10102729 | ANAQUEL TIPO ESQUELETO | 1 |
| 10102730 | ANAQUEL TIPO ESQUELETO | 1 |
| 10102731 | ANAQUEL TIPO ESQUELETO | 1 |
| 10102732 | ANAQUEL TIPO ESQUELETO | 1 |
| 10102733 | ANAQUEL TIPO ESQUELETO | 1 |
| 10102734 | ANAQUEL TIPO ESQUELETO | 1 |
| 10102735 | ANAQUEL TIPO ESQUELETO | 1 |
| 10102736 | ANAQUEL TIPO ESQUELETO | 1 |
| 10102737 | ANAQUEL TIPO ESQUELETO | 1 |
| 10102738 | ANAQUEL TIPO ESQUELETO 5 ENTREPAÑOS | 1 |
| 10102739 | ARCHIVERO 2 CAJONES | 1 |
| 10102740 | ARCHIVERO 3 CAJONES | 1 |
| 10102741 | ARCHIVERO 4 CAJONES | 1 |
| 10102742 | ARCHIVERO 4 CAJONES | 1 |
| 10102743 | ARCHIVERO 4 CAJONES | 1 |
| 10102744 | ARCHIVERO 4 CAJONES | 1 |
| 10102745 | ARCHIVERO 4 CAJONES | 1 |
| 10102746 | ARCHIVERO 4 CAJONES | 1 |
| 10102747 | ARCHIVERO 4 CAJONES | 1 |
| 10102748 | ARCHIVERO 4 CAJONES | 1 |
| 10102749 | ARCHIVERO TIPO KARDEX | 1 |
| 10102750 | ARCHIVERO TIPO KERDEX | 1 |
| 10102751 | ARMAZON P/PRACTICAS (MESA) | 1 |
| 10102752 | ARMAZON P/PRACTICAS (MESA) | 1 |
| 10102753 | ARMAZON P/PRACTICAS (MESA) | 1 |
| 10102754 | ARMAZON P/PRACTICAS (MESA) | 1 |
| 10102755 | ARMAZON P/PRACTICAS (MESA) | 1 |
| 10102756 | ARMAZON P/PRACTICAS (MESA) | 1 |
| 10102757 | ARMAZON P/PRACTICAS (MESA) | 1 |
| 10102758 | ARMAZON P/PRACTICAS (MESA) | 1 |
| 10102759 | ARMAZON P/PRACTICAS (MESA) | 1 |
| 10102760 | BANCO DE TRABAJO | 1 |
| 10102761 | BANCO DE TRABAJO 1.80X.80 | 1 |
| 10102762 | BANCO PARA SENTARSE | 1 |
| 10102763 | BANCO PARA SENTARSE | 1 |
| 10102764 | BANCO PARA SENTARSE | 1 |
| 10102765 | BANCO PARA SENTARSE | 1 |
| 10102766 | BANCO PARA SENTARSE | 1 |
| 10102767 | BANCO PARA SENTARSE | 1 |
| 10102768 | BANCO PARA SENTARSE | 1 |
| 10102769 | BANCO PARA SENTARSE | 1 |
| 10102770 | BANCO PARA SENTARSE | 1 |
| 10102771 | BANCO PARA SENTARSE | 1 |
| 10102772 | BANCO PARA SENTARSE | 1 |
| 10102773 | BANCO PARA SENTARSE | 1 |
| 10102774 | BANCO PARA SENTARSE | 1 |
| 10102775 | BANCO PARA SENTARSE | 1 |
| 10102776 | BANCO PARA SENTARSE | 1 |
| 10102777 | BANCO PARA SENTARSE | 1 |

| | | |
|----------|------------------------------|---|
| 10102778 | BANCO PARA SENTARSE | 1 |
| 10102779 | BANCO PARA SENTARSE | 1 |
| 10102780 | BANCO PARA SENTARSE | 1 |
| 10102781 | BANCO PARA SENTARSE | 1 |
| 10102782 | BANCO PARA SENTARSE | 1 |
| 10102783 | BANCO PARA SENTARSE | 1 |
| 10102784 | BANCO PARA SENTARSE | 1 |
| 10102785 | BANCO PARA SENTARSE | 1 |
| 10102786 | BANCO PARA SENTARSE | 1 |
| 10102787 | BANCO PARA SENTARSE | 1 |
| 10102788 | BANCO PARA SENTARSE | 1 |
| 10102789 | BANCO PARA SENTARSE | 1 |
| 10102790 | BANCO PARA SENTARSE | 1 |
| 10102791 | BANCO PARA SENTARSE | 1 |
| 10102792 | BANCO PARA SENTARSE | 1 |
| 10102793 | BANCO PARA SENTARSE | 1 |
| 10102794 | BANCO PARA SENTARSE | 1 |
| 10102795 | BANCO PARA SENTARSE | 1 |
| 10102796 | BANCO PARA SENTARSE | 1 |
| 10102797 | BANCO PARA SENTARSE | 1 |
| 10102798 | BANCO PARA SENTARSE | 1 |
| 10102799 | BANCO PARA SENTARSE | 1 |
| 10102800 | BANCO PARA SENTARSE | 1 |
| 10102801 | BANCO PARA SENTARSE | 1 |
| 10102802 | BANCO PARA SENTARSE | 1 |
| 10102803 | BANCO PARA SENTARSE | 1 |
| 10102804 | BANCO PARA SENTARSE | 1 |
| 10102805 | BANCO PARA SENTARSE | 1 |
| 10102806 | BANCO PARA SENTARSE | 1 |
| 10102807 | BANCO PARA SENTARSE | 1 |
| 10102808 | BANCO PARA SENTARSE | 1 |
| 10102809 | BANCO PARA SENTARSE | 1 |
| 10102810 | BANCO PARA SENTARSE | 1 |
| 10102811 | BANCO PARA SENTARSE | 1 |
| 10102812 | BANCO PARA SENTARSE | 1 |
| 10102813 | BANCO PARA SENTARSE | 1 |
| 10102814 | BANCO PARA SENTARSE | 1 |
| 10102815 | BANCO PARA SENTARSE | 1 |
| 10102816 | BANCO PARA SENTARSE | 1 |
| 10102817 | BANCO PARA SENTARSE | 1 |
| 10102818 | BANCO PARA SENTARSE | 1 |
| 10102819 | BANCO PARA SENTARSE | 1 |
| 10102820 | BANCO PARA SENTARSE | 1 |
| 10102850 | CREDENZA C/2 PTAS 1.80X051 | 1 |
| 10102852 | ESCRITORIO SECRETARIAL | 1 |
| 10102853 | ESCRITORIO SECRETARIAL | 1 |
| 10102854 | ESCRITORIO SECRETARIAL | 1 |
| 10102855 | ESCRITORIO SECRETARIAL | 1 |
| 10102856 | ESCRITORIO SECRETARIAL | 1 |
| 10102857 | ESTANTE 6 ENTREPAÑOS | 1 |
| 10102858 | ESTANTE 6 ENTREPAÑOS | 1 |
| 10102859 | ESTANTE CON 6 ENTREPAÑOS | 1 |
| 10102862 | GABINETE P/MIMEOGRAFO 2 PTAS | 1 |
| 10102869 | LIBRERO 1.22X.40 | 1 |
| 10102878 | MAMPARA TRIANGULAR | 1 |
| 10102879 | MAMPARA TRIANGULAR | 1 |
| 10102880 | MAMPARA TRIANGULAR | 1 |
| 10102936 | MESA | 1 |
| 10102937 | MESA BINARIA 120 X 40 | 1 |
| 10102938 | MESA BINARIA 120 X 40 | 1 |
| 10102939 | MESA BINARIA 120 X 40 | 1 |
| 10102940 | MESA BINARIA 120 X 40 | 1 |
| 10102941 | MESA BINARIA 120 X 40 | 1 |
| 10102942 | MESA BINARIA 120 X 40 | 1 |
| 10102943 | MESA BINARIA 120 X 40 | 1 |
| 10102944 | MESA BINARIA 120 X 40 | 1 |
| 10102945 | MESA BINARIA 120 X 40 | 1 |
| 10102946 | MESA BINARIA 120 X 40 | 1 |
| 10102947 | MESA BINARIA 120 X 40 | 1 |
| 10102948 | MESA BINARIA 120 X 40 | 1 |

| | | |
|----------|----------------------------------|---|
| 10102949 | MESA BINARIA 120 X 40 | 1 |
| 10102950 | MESA BINARIA 120 X 40 | 1 |
| 10102951 | MESA BINARIA 120 X 40 | 1 |
| 10102952 | MESA BINARIA 120 X 40 | 1 |
| 10102953 | MESA BINARIA 120 X 40 | 1 |
| 10102954 | MESA BINARIA 120 X 40 | 1 |
| 10102955 | MESA BINARIA 120 X 40 | 1 |
| 10102956 | MESA BINARIA 120 X 40 | 1 |
| 10102957 | MESA BINARIA 120 X 40 | 1 |
| 10102958 | MESA BINARIA 120 X 40 | 1 |
| 10102959 | MESA BINARIA 120 X 40 | 1 |
| 10102960 | MESA BINARIA 120 X 40 | 1 |
| 10102961 | MESA BINARIA 120 X 40 | 1 |
| 10102962 | MESA BINARIA 120 X 40 | 1 |
| 10102963 | MESA BINARIA 120 X 40 | 1 |
| 10102964 | MESA BINARIA 120 X 40 | 1 |
| 10102965 | MESA BINARIA 120 X 40 | 1 |
| 10102966 | MESA BINARIA 120 X 40 | 1 |
| 10102967 | MESA BINARIA 120 X 40 | 1 |
| 10102968 | MESA BINARIA 120 X 40 | 1 |
| 10102969 | MESA BINARIA 120 X 40 | 1 |
| 10102970 | MESA BINARIA 120 X 40 | 1 |
| 10102971 | MESA BINARIA 120 X 40 | 1 |
| 10102972 | MESA BINARIA 120 X 40 | 1 |
| 10102973 | MESA BINARIA 120 X 40 | 1 |
| 10102974 | MESA BINARIA 120 X 40 | 1 |
| 10102975 | MESA BINARIA 120 X 40 | 1 |
| 10102976 | MESA BINARIA 120 X 40 | 1 |
| 10102977 | MESA BINARIA 120 X 40 | 1 |
| 10102978 | MESA CIRCULAR | 1 |
| 10102979 | MESA CIRCULAR | 1 |
| 10102980 | MESA CIRCULAR | 1 |
| 10102981 | MESA DE 1.80X.90 | 1 |
| 10102982 | MESA DE CORTE | 1 |
| 10102983 | MESA DE TRABAJO | 1 |
| 10102984 | MESA DE TRABAJO | 1 |
| 10102985 | MESA DE TRABAJO | 1 |
| 10102986 | MESA DE TRABAJO | 1 |
| 10102987 | MESA DE TRABAJO | 1 |
| 10102988 | MESA DE TRABAJO | 1 |
| 10102989 | MESA DE TRABAJO | 1 |
| 10102990 | MESA DE TRABAJO | 1 |
| 10102991 | MESA DE TRABAJO | 1 |
| 10102992 | MESA DE TRABAJO | 1 |
| 10102993 | MESA DE TRABAJO 1.20X.74 | 1 |
| 10102994 | MESA DE TRABAJO 1.20X.74 | 1 |
| 10102995 | MESA DE TRABAJO 1.20X.74 | 1 |
| 10102996 | MESA DE TRABAJO 1.80X.80 | 1 |
| 10102997 | MESA DE TRABAJO 1.80X.80 | 1 |
| 10102998 | MESA DE TRABAJO 1.80X.80 | 1 |
| 10102999 | MESA DE TRABAJO 1.80X.80 | 1 |
| 10103000 | MESA DE TRABAJO 1.80X.80 | 1 |
| 10103001 | MESA DE TRABAJO 1.80X.90 | 1 |
| 10103002 | MESA DE TRABAJO 120 X 240 | 1 |
| 10103003 | MESA DE TRABAJO 120 X 240 | 1 |
| 10103004 | MESA DE TRABAJO 120 X 240 | 1 |
| 10103005 | MESA DE TRABAJO DE .80X2.40 | 1 |
| 10103006 | MESA DE TRABAJO DE .80X2.40 | 1 |
| 10103007 | MESA DE TRABAJO DE 1.20X2.40 | 1 |
| 10103008 | MESA DE TRABAJO DE 1.20X2.40 | 1 |
| 10103009 | MESA DE TRABAJO DE KIT | 1 |
| 10103010 | MESA ESPECIAL | 1 |
| 10103011 | MESA ESPECIAL PARA SOLDADURA | 1 |
| 10103012 | MESA INTERMEDIA | 1 |
| 10103013 | MESA INTERMEDIA | 1 |
| 10103014 | MESA P/PARA COMPUTADORA 1.8 X 60 | 1 |
| 10103015 | MESA PARA COMPUTADORA 74CM X 120 | 1 |
| 10103016 | MESA PARA COMPUTADORA 74CM X 120 | 1 |
| 10103017 | MESA PARA COMPUTADORA 74CM X 120 | 1 |
| 10103018 | MESA PARA COMPUTADORA 74CM X 120 | 1 |

| | | |
|----------|----------------------------------|---|
| 10103019 | MESA PARA COMPUTADORA 74CM X 120 | 1 |
| 10103020 | MESA PARA COMPUTADORA 74CM X 120 | 1 |
| 10103021 | MESA PARA COMPUTADORA 74CM X 120 | 1 |
| 10103022 | MESA PARA COMPUTADORA 74CM X 120 | 1 |
| 10103023 | MESA PARA CORTE | 1 |
| 10103024 | MESA PARA CORTE | 1 |
| 10103025 | MESA PARA CORTE | 1 |
| 10103026 | MESA PARA CORTE | 1 |
| 10103027 | MESA PARA CORTE | 1 |
| 10103028 | MESA PARA GABINETE | 1 |
| 10103029 | MESA PARA JUNTAS PLEGABLE | 1 |
| 10103030 | MESA PARA MAESTRO | 1 |
| 10103031 | MESA PARA MAESTRO | 1 |
| 10103032 | MESA PARA SOLDADOR .92X.60 | 1 |
| 10103091 | SILLA | 1 |
| 10103092 | SILLA APILABLE | 1 |
| 10103093 | SILLA FIJA | 1 |
| 10103094 | SILLA FIJA | 1 |
| 10103095 | SILLA FIJA | 1 |
| 10103096 | SILLA FIJA | 1 |
| 10103097 | SILLA FIJA | 1 |
| 10103098 | SILLA FIJA | 1 |
| 10103099 | SILLA FIJA | 1 |
| 10103100 | SILLA FIJA | 1 |
| 10103101 | SILLA FIJA | 1 |
| 10103102 | SILLA FIJA | 1 |
| 10103103 | SILLA FIJA | 1 |
| 10103104 | SILLA FIJA | 1 |
| 10103105 | SILLA FIJA | 1 |
| 10103106 | SILLA FIJA | 1 |
| 10103107 | SILLA FIJA | 1 |
| 10103108 | SILLA FIJA | 1 |
| 10103109 | SILLA FIJA | 1 |
| 10103110 | SILLA FIJA | 1 |
| 10103111 | SILLA FIJA | 1 |
| 10103112 | SILLA FIJA | 1 |
| 10103113 | SILLA FIJA | 1 |
| 10103114 | SILLA FIJA | 1 |
| 10103115 | SILLA FIJA | 1 |
| 10103116 | SILLA FIJA | 1 |
| 10103117 | SILLA FIJA | 1 |
| 10103118 | SILLA FIJA | 1 |
| 10103119 | SILLA FIJA | 1 |
| 10103120 | SILLA FIJA | 1 |
| 10103121 | SILLA FIJA | 1 |
| 10103122 | SILLA FIJA | 1 |
| 10103123 | SILLA FIJA | 1 |
| 10103124 | SILLA FIJA | 1 |
| 10103125 | SILLA FIJA | 1 |
| 10103126 | SILLA FIJA | 1 |
| 10103127 | SILLA FIJA | 1 |
| 10103128 | SILLA FIJA | 1 |
| 10103129 | SILLA FIJA | 1 |
| 10103130 | SILLA FIJA | 1 |
| 10103131 | SILLA FIJA | 1 |
| 10103132 | SILLA FIJA | 1 |
| 10103133 | SILLA FIJA APILABLE | 1 |
| 10103134 | SILLA FIJA APILABLE | 1 |
| 10103135 | SILLA FIJA APILABLE | 1 |
| 10103136 | SILLA FIJA APILABLE | 1 |
| 10103137 | SILLA FIJA APILABLE | 1 |
| 10103138 | SILLA FIJA APILABLE | 1 |
| 10103139 | SILLA FIJA APILABLE | 1 |
| 10103140 | SILLA FIJA APILABLE | 1 |
| 10103141 | SILLA FIJA APILABLE | 1 |
| 10103142 | SILLA FIJA APILABLE | 1 |
| 10103143 | SILLA FIJA APILABLE | 1 |
| 10103144 | SILLA FIJA APILABLE | 1 |
| 10103145 | SILLA FIJA APILABLE | 1 |
| 10103146 | SILLA FIJA APILABLE | 1 |

| | | |
|----------|-----------------------------------|---|
| 10103217 | SILLA FIJA APILABLE | 1 |
| 10103218 | SILLA FIJA APILABLE | 1 |
| 10103219 | SILLA FIJA APILABLE | 1 |
| 10103220 | SILLA FIJA APILABLE | 1 |
| 10103221 | SILLA FIJA APILABLE | 1 |
| 10103222 | SILLA FIJA APILABLE | 1 |
| 10103223 | SILLA FIJA APILABLE | 1 |
| 10103224 | SILLA FIJA APILABLE | 1 |
| 10103225 | SILLA FIJA APILABLE | 1 |
| 10103226 | SILLA FIJA APILABLE | 1 |
| 10103227 | SILLA FIJA APILABLE | 1 |
| 10103228 | SILLA FIJA APILABLE | 1 |
| 10103229 | SILLA FIJA APILABLE | 1 |
| 10103230 | SILLA FIJA APILABLE | 1 |
| 10103231 | SILLA FIJA APILABLE | 1 |
| 10103232 | SILLA FIJA APILABLE | 1 |
| 10103233 | SILLA FIJA APILABLE | 1 |
| 10103234 | SILLA FIJA APILABLE | 1 |
| 10103235 | SILLA FIJA APILABLE | 1 |
| 10103236 | SILLA FIJA APILABLE | 1 |
| 10103237 | SILLA FIJA APILABLE | 1 |
| 10103238 | SILLA GIRATORIA SECRETARIAL | 1 |
| 10103239 | SILLA GIRATORIA SECRETARIAL | 1 |
| 10103240 | SILLA PARA EVENTO | 1 |
| 10103241 | SILLA PARA EVENTO | 1 |
| 10103242 | SILLA PARA EVENTO | 1 |
| 10103243 | SILLA PARA EVENTO | 1 |
| 10103244 | SILLA PARA EVENTO | 1 |
| 10103245 | SILLA PARA EVENTO | 1 |
| 10103246 | SILLA PARA EVENTO | 1 |
| 10103247 | SILLA PARA EVENTO | 1 |
| 10103248 | SILLA PARA EVENTO | 1 |
| 10103249 | SILLA PARA EVENTO | 1 |
| 10103250 | SILLA PARA EVENTO | 1 |
| 10103251 | SILLA PARA EVENTO | 1 |
| 10103252 | SILLA PARA EVENTO | 1 |
| 10103253 | SILLA PARA EVENTO | 1 |
| 10103254 | SILLA PARA EVENTO | 1 |
| 10103255 | SILLA PARA EVENTO | 1 |
| 10103256 | SILLA PARA EVENTO | 1 |
| 10103257 | SILLA PARA EVENTO | 1 |
| 10103258 | SILLA SECRETARIAL | 1 |
| 10103259 | SILLA SECRETARIAL GIRATORIA | 1 |
| 10103260 | SILLA SECRETARIAL GIRATORIA | 1 |
| 10103261 | SILLA SECRETARIAL GIRATORIA | 1 |
| 10103262 | SILLA SRIAL. GIRATORIA CON BRAZOS | 1 |
| 10103263 | SILLON SECRETARIAL | 1 |
| 10103285 | ANAQUEL DE 3.05 X 50 X 1.8 | 1 |
| 10103286 | ANAQUEL DE 3.05 X 56 X 1.8 | 1 |
| 10103287 | ANAQUEL TIPO COMODA 2 PUERTAS | 1 |
| 10103288 | ANAQUEL TIPO COMODA 2 PUERTAS | 1 |
| 10103289 | ANAQUEL TIPO COMODA 2 PUERTAS | 1 |
| 10103290 | ANAQUEL TIPO COMODA 2 PUERTAS | 1 |
| 10103291 | ANAQUEL TIPO COMODA 2 PUERTAS | 1 |
| 10103292 | ANAQUEL TIPO ESQUELETO | 1 |
| 10103293 | ANAQUEL TIPO ESQUELETO | 1 |
| 10103294 | ANAQUEL TIPO ESQUELETO | 1 |
| 10103295 | ANAQUEL TIPO ESQUELETO | 1 |
| 10103296 | ANAQUEL TIPO ESQUELETO | 1 |
| 10103297 | ANAQUEL TIPO ESQUELETO | 1 |
| 10103298 | ANAQUEL TIPO ESQUELETO | 1 |
| 10103299 | ANAQUEL TIPO ESQUELETO | 1 |
| 10103300 | ANAQUEL TIPO ESQUELETO | 1 |
| 10103301 | ANAQUEL TIPO ESQUELETO | 1 |
| 10103302 | ANAQUEL TIPO ESQUELETO | 1 |
| 10103303 | ANAQUEL TIPO ESQUELETO | 1 |
| 10103304 | ANAQUEL TIPO ESQUELETO | 1 |
| 10103305 | ANAQUEL TIPO ESQUELETO | 1 |
| 10103306 | ANAQUEL TIPO ESQUELETO | 1 |
| 10103307 | ANAQUEL TIPO ESQUELETO | 1 |

| | | |
|----------|---|---|
| 10103308 | ANAQUEL TIPO ESQUELETO | 1 |
| 10103309 | ANAQUEL TIPO ESQUELETO | 1 |
| 10103310 | ANAQUEL TIPO ESQUELETO | 1 |
| 10103311 | ANAQUEL TIPO ESQUELETO | 1 |
| 10103312 | ANAQUEL TIPO ESQUELETO | 1 |
| 10103313 | ANAQUEL TIPO ESQUELETO | 1 |
| 10103314 | ANAQUEL TIPO ESQUELETO | 1 |
| 10103315 | ANAQUEL TIPO ESQUELETO | 1 |
| 10103316 | ANAQUEL TIPO ESQUELETO 6 ENTREPAÑOS | 1 |
| 10103317 | ANAQUEL TIPO ESQUELETO 5 ENTREPAÑOS | 1 |
| 10103318 | ANAQUEL TIPO ESQUELETO 5 ENTREPAÑOS | 1 |
| 10103319 | ANAQUEL TIPO ESQUELETO 6 ENTREPAÑOS | 1 |
| 10103320 | ANAQUEL TIPO ESQUELETO 6 ENTREPAÑOS | 1 |
| 10103321 | ANAQUEL TIPO ESQUELETO 6 ENTREPAÑOS | 1 |
| 10103322 | ANAQUEL TIPO ESQUELETO 6 ENTREPAÑOS | 1 |
| 10103323 | ANAQUEL TIPO ESQUELETO COLOR PAJA DE 6 ENTREPAÑOS | 1 |
| 10103324 | ANAQUEL TIPO ESQUELETO 6 ENTREPAÑOS | 1 |
| 10103325 | ANAQUEL TIPO ESQUELETO 6 ENTREPAÑOS | 1 |
| 10103326 | APARATO RECEPTOR VIA SATELITAL | 1 |
| 10103328 | ARCHIVERO 2 CAJONES | 1 |
| 10103329 | ARCHIVERO 3 CAJONES | 1 |
| 10103330 | ARCHIVERO 3 CAJONES | 1 |
| 10103331 | ARCHIVERO 3 CAJONES | 1 |
| 10103332 | ARCHIVERO 3 CAJONES | 1 |
| 10103333 | ARCHIVERO 3 CAJONES | 1 |
| 10103334 | ARCHIVERO 3 CAJONES | 1 |
| 10103335 | ARCHIVERO 3 CAJONES | 1 |
| 10103338 | ARCHIVERO 4 CAJONES | 1 |
| 10103339 | ARCHIVERO 4 CAJONES | 1 |
| 10103340 | ARMAZON PARA PRACTICAS DE ELECTRICIDAD | 1 |
| 10103341 | ARMAZON PARA PRACTICAS DE ELECTRICIDAD | 1 |
| 10103342 | BANCO DE PEDICURE | 1 |
| 10103343 | BANCO DE PEDICURE | 1 |
| 10103344 | BANCO DE PERICURE | 1 |
| 10103345 | BANCO DE TRABAJO | 1 |
| 10103346 | BANCO DE TRABAJO | 1 |
| 10103347 | BANCO DE TRABAJO | 1 |
| 10103348 | BANCO DE TRABAJO | 1 |
| 10103349 | BANCO DE TRABAJO | 1 |
| 10103350 | BANCO DE TRABAJO | 1 |
| 10103351 | BANCO DE TRABAJO | 1 |
| 10103352 | BANCO PARA PERICURE | 1 |
| 10103353 | BANCO PARA SENTARSE | 1 |
| 10103354 | BANCO PARA SENTARSE | 1 |
| 10103355 | BANCO PARA SENTARSE | 1 |
| 10103356 | BANCO PARA SENTARSE | 1 |
| 10103357 | BANCO PARA SENTARSE | 1 |
| 10103358 | BANCO PARA SENTARSE | 1 |
| 10103359 | BANCO PARA SENTARSE | 1 |
| 10103360 | BANCO PARA SENTARSE | 1 |
| 10103361 | BANCO PARA SENTARSE | 1 |
| 10103362 | BANCO PARA SENTARSE | 1 |
| 10103363 | BANCO PARA SENTARSE | 1 |
| 10103364 | BANCO PARA SENTARSE | 1 |
| 10103365 | BANCO PARA SENTARSE | 1 |
| 10103366 | BANCO PARA SENTARSE | 1 |
| 10103367 | BANCO PARA SENTARSE | 1 |
| 10103368 | BANCO PARA SENTARSE | 1 |
| 10103369 | BANCO PARA SENTARSE | 1 |
| 10103370 | BANCO PARA SENTARSE | 1 |
| 10103371 | BANCO PARA SENTARSE | 1 |
| 10103372 | BANCO PARA SENTARSE | 1 |
| 10103373 | BANCO PARA SENTARSE | 1 |
| 10103374 | BANCO PARA SENTARSE | 1 |
| 10103375 | BANCO PARA SENTARSE | 1 |
| 10103376 | BANCO PARA SENTARSE | 1 |
| 10103377 | BANCO PARA SENTARSE | 1 |
| 10103378 | BANCO PARA SENTARSE | 1 |
| 10103379 | BANCO PARA SENTARSE | 1 |
| 10103380 | BANCO PARA SENTARSE | 1 |

| | | |
|----------|---------------------|---|
| 10103381 | BANCO PARA SENTARSE | 1 |
| 10103382 | BANCO PARA SENTARSE | 1 |
| 10103383 | BANCO PARA SENTARSE | 1 |
| 10103384 | BANCO PARA SENTARSE | 1 |
| 10103385 | BANCO PARA SENTARSE | 1 |
| 10103386 | BANCO PARA SENTARSE | 1 |
| 10103387 | BANCO PARA SENTARSE | 1 |
| 10103388 | BANCO PARA SENTARSE | 1 |
| 10103389 | BANCO PARA SENTARSE | 1 |
| 10103390 | BANCO PARA SENTARSE | 1 |
| 10103391 | BANCO PARA SENTARSE | 1 |
| 10103392 | BANCO PARA SENTARSE | 1 |
| 10103393 | BANCO PARA SENTARSE | 1 |
| 10103394 | BANCO PARA SENTARSE | 1 |
| 10103395 | BANCO PARA SENTARSE | 1 |
| 10103396 | BANCO PARA SENTARSE | 1 |
| 10103397 | BANCO PARA SENTARSE | 1 |
| 10103398 | BANCO PARA SENTARSE | 1 |
| 10103399 | BANCO PARA SENTARSE | 1 |
| 10103400 | BANCO PARA SENTARSE | 1 |
| 10103401 | BANCO PARA SENTARSE | 1 |
| 10103402 | BANCO PARA SENTARSE | 1 |
| 10103403 | BANCO PARA SENTARSE | 1 |
| 10103404 | BANCO PARA SENTARSE | 1 |
| 10103405 | BANCO PARA SENTARSE | 1 |
| 10103406 | BANCO PARA SENTARSE | 1 |
| 10103407 | BANCO PARA SENTARSE | 1 |
| 10103408 | BANCO PARA SENTARSE | 1 |
| 10103409 | BANCO PARA SENTARSE | 1 |
| 10103410 | BANCO PARA SENTARSE | 1 |
| 10103411 | BANCO PARA SENTARSE | 1 |
| 10103412 | BANCO PARA SENTARSE | 1 |
| 10103413 | BANCO PARA SENTARSE | 1 |
| 10103414 | BANCO PARA SENTARSE | 1 |
| 10103415 | BANCO PARA SENTARSE | 1 |
| 10103416 | BANCO PARA SENTARSE | 1 |
| 10103417 | BANCO PARA SENTARSE | 1 |
| 10103418 | BANCO PARA SENTARSE | 1 |
| 10103419 | BANCO PARA SENTARSE | 1 |
| 10103420 | BANCO PARA SENTARSE | 1 |
| 10103421 | BANCO PARA SENTARSE | 1 |
| 10103422 | BANCO PARA SENTARSE | 1 |
| 10103423 | BANCO PARA SENTARSE | 1 |
| 10103424 | BANCO PARA SENTARSE | 1 |
| 10103425 | BANCO PARA SENTARSE | 1 |
| 10103426 | BANCO PARA SENTARSE | 1 |
| 10103427 | BANCO PARA SENTARSE | 1 |
| 10103428 | BANCO PARA SENTARSE | 1 |
| 10103429 | BANCO PARA SENTARSE | 1 |
| 10103430 | BANCO PARA SENTARSE | 1 |
| 10103431 | BANCO PARA SENTARSE | 1 |
| 10103432 | BANCO PARA SENTARSE | 1 |
| 10103433 | BANCO PARA SENTARSE | 1 |
| 10103434 | BANCO PARA SENTARSE | 1 |
| 10103435 | BANCO PARA SENTARSE | 1 |
| 10103436 | BANCO PARA SENTARSE | 1 |
| 10103437 | BANCO PARA SENTARSE | 1 |
| 10103438 | BANCO PARA SENTARSE | 1 |
| 10103439 | BANCO PARA SENTARSE | 1 |
| 10103440 | BANCO PARA SENTARSE | 1 |
| 10103441 | BANCO PARA SENTARSE | 1 |
| 10103442 | BANCO PARA SENTARSE | 1 |
| 10103443 | BANCO PARA SENTARSE | 1 |
| 10103444 | BANCO PARA SENTARSE | 1 |
| 10103445 | BANCO PARA SENTARSE | 1 |
| 10103446 | BANCO PARA SENTARSE | 1 |
| 10103447 | BANCO PARA SENTARSE | 1 |
| 10103448 | BANCO PARA SENTARSE | 1 |
| 10103449 | BANCO PARA SENTARSE | 1 |
| 10103450 | BANCO PARA SENTARSE | 1 |

| | | |
|----------|--------------------------------------|---|
| 10103451 | BANCO PARA SENTARSE | 1 |
| 10103452 | BANCO PARA SENTARSE | 1 |
| 10103453 | BANCO PARA SENTARSE | 1 |
| 10103454 | BANCO PARA SENTARSE | 1 |
| 10103455 | BANCO PARA SENTARSE | 1 |
| 10103456 | BANCO PARA SENTARSE | 1 |
| 10103457 | BANCO PARA SENTARSE | 1 |
| 10103458 | BANCO PARA SENTARSE | 1 |
| 10103459 | BANCO PARA SENTARSE | 1 |
| 10103460 | BANCO PARA SENTARSE | 1 |
| 10103461 | BANCO PARA SENTARSE | 1 |
| 10103462 | BANCO PARA SENTARSE | 1 |
| 10103463 | BANCO PARA SENTARSE | 1 |
| 10103464 | BANCO PARA SENTARSE | 1 |
| 10103465 | BANCO PARA SENTARSE | 1 |
| 10103466 | BANCO PARA SENTARSE | 1 |
| 10103467 | BANCO PARA SENTARSE | 1 |
| 10103468 | BANCO PARA SENTARSE | 1 |
| 10103469 | BANCO PARA SENTARSE | 1 |
| 10103470 | BANCO PARA SENTARSE | 1 |
| 10103471 | BANCO PARA SENTARSE | 1 |
| 10103472 | BANCO PARA SENTARSE | 1 |
| 10103473 | BANCO PARA SENTARSE | 1 |
| 10103474 | BANCO PARA SENTARSE | 1 |
| 10103475 | BANCO PARA SENTARSE | 1 |
| 10103476 | BANCO PARA SENTERSE | 1 |
| 10103533 | CREDENZA VERTICAL 2 PUERTAS FORMIACA | 1 |
| 10103542 | ESCRITORIO SECRETARIAL | 1 |
| 10103543 | ESCRITORIO SECRETARIAL | 1 |
| 10103544 | ESCRITORIO SECRETARIAL | 1 |
| 10103545 | ESCRITORIO SECRETARIAL | 1 |
| 10103546 | ESCRITORIO SECRETARIAL | 1 |
| 10103547 | ESCRITORIO SECRETARIAL | 1 |
| 10103548 | ESCRITORIO SECRETARIAL | 1 |
| 10103549 | ESCRITORIO SECRETARIAL 2 CAJONES | 1 |
| 10103550 | ESCRITORIO SECRETARIAL 2 CAJONES | 1 |
| 10103551 | ESCRITORIO SECRETARIAL 1 CAJON | 1 |
| 10103552 | ESCRITORIO SECRETARIAL 2 CAJONES | 1 |
| 10103553 | ESCRITORIO SECRETARIAL 2 CAJONES | 1 |
| 10103554 | ESCRITORIO SECRETARIAL 2 CAJONES | 1 |
| 10103555 | ESCRITORIO SECRETARIAL 2 CAJONES | 1 |
| 10103556 | ESCRITORIO SECRETARIAL 3 CAJONES | 1 |
| 10103557 | ESCRITORIO SECRETARIAL 5 CAJONES | 1 |
| 10103558 | ESCRITORIO SECRETARIAL 5 CAJONES | 1 |
| 10103559 | ESTANTE DE 6 CHAROLAS | 1 |
| 10103565 | GABINETE 2 PUERTAS | 1 |
| 10103566 | GABINETE 2 PUERTAS | 1 |
| 10103567 | GABINETE CHICO | 1 |
| 10103568 | GABINETE CHICO PUERTAS CORREDISAS | 1 |
| 10103569 | GABINETE PARA HERRAMIENTA | 1 |
| 10103570 | GABINETE PARA HERRAMIENTA | 1 |
| 10103586 | LIBRERO 5 ENTREPAÑOS | 1 |
| 10103627 | MESA | 1 |
| 10103628 | MESA | 1 |
| 10103629 | MESA | 1 |
| 10103630 | MESA | 1 |
| 10103631 | MESA | 1 |
| 10103632 | MESA | 1 |
| 10103633 | MESA | 1 |
| 10103634 | MESA | 1 |
| 10103635 | MESA | 1 |
| 10103636 | MESA | 1 |
| 10103637 | MESA | 1 |
| 10103638 | MESA | 1 |
| 10103639 | MESA | 1 |
| 10103640 | MESA | 1 |
| 10103641 | MESA | 1 |
| 10103642 | MESA | 1 |
| 10103643 | MESA | 1 |
| 10103644 | MESA | 1 |

| | | |
|----------|-------------------------------------|---|
| 10103645 | MESA | 1 |
| 10103646 | MESA 120 X 70 | 1 |
| 10103647 | MESA 120 X 70 | 1 |
| 10103648 | MESA 1.2 X 0.6 | 1 |
| 10103649 | MESA PARA TRABAJO | 1 |
| 10103650 | MESA 120 X 90 Y 70 | 1 |
| 10103651 | MESA AUXILIAR DE 2 NIVELES | 1 |
| 10103652 | MESA AUXILIAR DE SERVICIO | 1 |
| 10103653 | MESA AUXILIAR DE SEVICIO | 1 |
| 10103654 | MESA AUXILIAR PARA BELLEZA | 1 |
| 10103655 | MESA AUXILIAR PARA BELLEZA | 1 |
| 10103656 | MESA AUXILIAR PARA BELLEZA | 1 |
| 10103657 | MESA AUXILIAR PARA BELLEZA | 1 |
| 10103658 | MESA AUXILIAR PARA BELLEZA | 1 |
| 10103659 | MESA AUXILIAR PARA BELLEZA | 1 |
| 10103661 | MESA BINARIA 120 X 40 | 1 |
| 10103662 | MESA BINARIA 120 X 40 | 1 |
| 10103663 | MESA BINARIA 120 X 40 | 1 |
| 10103664 | MESA BINARIA 120 X 40 | 1 |
| 10103665 | MESA BINARIA 120 X 40 | 1 |
| 10103666 | MESA BINARIA 120 X 40 | 1 |
| 10103667 | MESA BINARIA 120 X 40 | 1 |
| 10103668 | MESA BINARIA 120 X 40 | 1 |
| 10103669 | MESA BINARIA 120 X 40 | 1 |
| 10103670 | MESA BINARIA 120 X 40 | 1 |
| 10103671 | MESA BINARIA 120 X 40 | 1 |
| 10103672 | MESA BINARIA 120 X 40 | 1 |
| 10103673 | MESA BINARIA 120 X 40 | 1 |
| 10103674 | MESA BINARIA 120 X 40 | 1 |
| 10103675 | MESA BINARIA 120 X 40 | 1 |
| 10103676 | MESA BINARIA 120 X 40 | 1 |
| 10103677 | MESA BINARIA 120 X 40 | 1 |
| 10103678 | MESA BINARIA 120 X 40 | 1 |
| 10103679 | MESA BINARIA 120 X 40 | 1 |
| 10103680 | MESA BINARIA 120 X 40 | 1 |
| 10103681 | MESA BINARIA 120 X 40 | 1 |
| 10103682 | MESA BINARIA 120 X 40 | 1 |
| 10103683 | MESA BINARIA 120 X 40 | 1 |
| 10103684 | MESA BINARIA 120 X 40 | 1 |
| 10103685 | MESA BINARIA 120 X 40 | 1 |
| 10103686 | MESA BINARIA 120 X 40 | 1 |
| 10103687 | MESA BINARIA 120 X 40 | 1 |
| 10103688 | MESA BINARIA 120 X 40 | 1 |
| 10103689 | MESA BINARIA 120 X 40 | 1 |
| 10103690 | MESA CHICA | 1 |
| 10103691 | MESA CON CAJON | 1 |
| 10103692 | MESA DE | 1 |
| 10103693 | MESA DE CON RUEDAS | 1 |
| 10103694 | MESA DE INDIVIDUAL | 1 |
| 10103695 | MESA DE TRABAJO | 1 |
| 10103696 | MESA DE CENTRO | 1 |
| 10103697 | MESA DE DOS ENTREPAÑOS | 1 |
| 10103698 | MESA DE IMPRESION | 1 |
| 10103699 | MESA DE RETOQUE CON LUZ | 1 |
| 10103700 | MESA DE REVELADO | 1 |
| 10103701 | MESA DE SERVICIO CON 2 TARJAS EN U | 1 |
| 10103702 | MESA DE SERVICIO CON 2 TARJAS RECTA | 1 |
| 10103705 | MESA DE TRABAJO | 1 |
| 10103706 | MESA DE TRABAJO | 1 |
| 10103707 | MESA DE TRABAJO | 1 |
| 10103708 | MESA DE TRABAJO | 1 |
| 10103709 | MESA DE TRABAJO | 1 |
| 10103711 | MESA DE TRABAJO | 1 |
| 10103712 | MESA DE TRABAJO | 1 |
| 10103713 | MESA DE TRABAJO | 1 |
| 10103714 | MESA DE TRABAJO | 1 |
| 10103715 | MESA DE TRABAJO | 1 |
| 10103716 | MESA DE TRABAJO | 1 |
| 10103717 | MESA DE TRABAJO | 1 |
| 10103718 | MESA DE TRABAJO | 1 |

| | | |
|----------|----------------------------------|---|
| 10103719 | MESA DE TRABAJO | 1 |
| 10103720 | MESA DE TRABAJO | 1 |
| 10103721 | MESA DE TRABAJO | 1 |
| 10103722 | MESA DE TRABAJO | 1 |
| 10103723 | MESA DE TRABAJO | 1 |
| 10103724 | MESA DE TRABAJO | 1 |
| 10103725 | MESA DE TRABAJO | 1 |
| 10103726 | MESA DE TRABAJO | 1 |
| 10103727 | MESA DE TRABAJO | 1 |
| 10103728 | MESA DE TRABAJO | 1 |
| 10103729 | MESA DE TRABAJO | 1 |
| 10103730 | MESA DE TRABAJO | 1 |
| 10103731 | MESA DE TRABAJO | 1 |
| 10103732 | MESA DE TRABAJO | 1 |
| 10103733 | MESA DE TRABAJO | 1 |
| 10103734 | MESA DE TRABAJO | 1 |
| 10103735 | MESA DE TRABAJO | 1 |
| 10103736 | MESA DE TRABAJO | 1 |
| 10103737 | MESA DE TRABAJO | 1 |
| 10103738 | MESA DE TRABAJO | 1 |
| 10103739 | MESA DE TRABAJO | 1 |
| 10103740 | MESA DE TRABAJO | 1 |
| 10103741 | MESA DE TRABAJO | 1 |
| 10103742 | MESA DE TRABAJO | 1 |
| 10103743 | MESA DE TRABAJO | 1 |
| 10103744 | MESA DE TRABAJO | 1 |
| 10103745 | MESA DE TRABAJO | 1 |
| 10103746 | MESA DE TRABAJO | 1 |
| 10103747 | MESA DE TRABAJO | 1 |
| 10103748 | MESA DE TRABAJO | 1 |
| 10103749 | MESA DE TRABAJO | 1 |
| 10103750 | MESA DE TRABAJO | 1 |
| 10103751 | MESA DE TRABAJO | 1 |
| 10103752 | MESA DE TRABAJO | 1 |
| 10103753 | MESA DE TRABAJO | 1 |
| 10103754 | MESA DE TRABAJO | 1 |
| 10103755 | MESA DE TRABAJO | 1 |
| 10103756 | MESA DE TRABAJO 1.2 X 0.6 | 1 |
| 10103757 | MESA DE TRABAJO 240 X 1.2 | 1 |
| 10103758 | MESA DE TRABAJO 240 X 1.2 | 1 |
| 10103759 | MESA DE TRABAJO 240 X 1.2 | 1 |
| 10103760 | MESA DE TRABAJO 240 X 1.2 | 1 |
| 10103761 | MESA DE TRABAJO 240 X 1.2 | 1 |
| 10103762 | MESA DE TRABAJO 240 X 1.2 | 1 |
| 10103763 | MESA DE TRABAJO 240 X 120 | 1 |
| 10103764 | MESA DE TRABAJO Y ARMAZON | 1 |
| 10103765 | MESA DE TRABAJO PARA LABORATORIO | 1 |
| 10103766 | MESA DE TRABAJO TIPO B2 | 1 |
| 10103767 | MESA DE TRABAJO TIPO B2 | 1 |
| 10103768 | MESA DIDACTICA | 1 |
| 10103769 | MESA EG EKCO PARA PEDICURE | 1 |
| 10103770 | MESA EG EKCO PARA PEDICURE | 1 |
| 10103771 | MESA ESPECIAL | 1 |
| 10103772 | MESA ESPECIAL 240 X 120 | 1 |
| 10103773 | MESA ESPECIAL 240 X 120 | 1 |
| 10103774 | MESA ESPECIAL 240 X 120 | 1 |
| 10103775 | MESA ESPECIAL 240 X 120 | 1 |
| 10103776 | MESA MULTIUSOS DE RUEDAS | 1 |
| 10103777 | MESA PARA COMPUTADORA 74CM X 120 | 1 |
| 10103779 | MESA PARA JUNTAS | 1 |
| 10103780 | MESA PARA JUNTAS | 1 |
| 10103781 | MESA PARA JUNTAS | 1 |
| 10103782 | MESA PARA JUNTAS | 1 |
| 10103783 | MESA PARA JUNTAS | 1 |
| 10103784 | MESA PARA JUNTAS | 1 |
| 10103785 | MESA PARA JUNTAS | 1 |
| 10103786 | MESA PARA JUNTAS | 1 |
| 10103787 | MESA PARA JUNTAS | 1 |
| 10103788 | MESA PARA JUNTAS PLEGABLE | 1 |
| 10103789 | MESA PARA JUNTAS PLEGABLE | 1 |

| | | |
|----------|----------------------|---|
| 10103790 | MESA PARA MAESTRO | 1 |
| 10103791 | MESA PARA MAESTRO | 1 |
| 10103792 | MESA PLEGABLE | 1 |
| 10103793 | MESA PLEGABLE | 1 |
| 10103794 | MESA PLEGABLE | 1 |
| 10103795 | MESA PLEGABLE | 1 |
| 10103796 | MESA PLEGABLE | 1 |
| 10103797 | MESA PLEGABLE | 1 |
| 10103798 | MESA PLEGABLE | 1 |
| 10103799 | MESA PLEGABLE | 1 |
| 10103800 | MESA PLEGABLE | 1 |
| 10103801 | MESA PLEGABLE | 1 |
| 10103802 | MESA PLEGABLE | 1 |
| 10103803 | MESA PLEGABLE | 1 |
| 10103804 | MESA PLEGABLE | 1 |
| 10103806 | MESA REDONDA | 1 |
| 10103807 | MESA REDONDA | 1 |
| 10103808 | MESA REDONDA | 1 |
| 10103809 | MESA REDONDA | 1 |
| 10103810 | MESA REDONDA | 1 |
| 10103811 | MESA REDONDA | 1 |
| 10103812 | MESA REDONDA | 1 |
| 10103813 | MESA SIN FALDON | 1 |
| 10103814 | MESA TIPO ESCRITORIO | 1 |
| 10103815 | MESA TIPO ESCRITORIO | 1 |
| 10103816 | MESA TIPO ESCRITORIO | 1 |
| 10103817 | MINI ARCHIVERO | 1 |
| 10103939 | SILLA APILABLE | 1 |
| 10103940 | SILLA APILABLE | 1 |
| 10103941 | SILLA APILABLE | 1 |
| 10103942 | SILLA APILABLE | 1 |
| 10103943 | SILLA APILABLE | 1 |
| 10103944 | SILLA APILABLE | 1 |
| 10103945 | SILLA APILABLE | 1 |
| 10103946 | SILLA APILABLE | 1 |
| 10103947 | SILLA APILABLE | 1 |
| 10103948 | SILLA APILABLE | 1 |
| 10103949 | SILLA APILABLE | 1 |
| 10103950 | SILLA APILABLE | 1 |
| 10103951 | SILLA APILABLE | 1 |
| 10103952 | SILLA APILABLE | 1 |
| 10103954 | SILLA APILABLE FIJA | 1 |
| 10103955 | SILLA APILABLE FIJA | 1 |
| 10103956 | SILLA APILABLE FIJA | 1 |
| 10103957 | SILLA APILABLE FIJA | 1 |
| 10103958 | SILLA APILABLE FIJA | 1 |
| 10103959 | SILLA APILABLE FIJA | 1 |
| 10103960 | SILLA APILABLE FIJA | 1 |
| 10103961 | SILLA APILABLE FIJA | 1 |
| 10103962 | SILLA APILABLE FIJA | 1 |
| 10103963 | SILLA APILABLE FIJA | 1 |
| 10103964 | SILLA APILABLE FIJA | 1 |
| 10103965 | SILLA APILABLE FIJA | 1 |
| 10103966 | SILLA APILABLE FIJA | 1 |
| 10103967 | SILLA APILABLE FIJA | 1 |
| 10103968 | SILLA APILABLE FIJA | 1 |
| 10103969 | SILLA APILABLE FIJA | 1 |
| 10103970 | SILLA APILABLE FIJA | 1 |
| 10103971 | SILLA APILABLE FIJA | 1 |
| 10103972 | SILLA APILABLE FIJA | 1 |
| 10103973 | SILLA APILABLE FIJA | 1 |
| 10103974 | SILLA APILABLE FIJA | 1 |
| 10103975 | SILLA APILABLE FIJA | 1 |
| 10103976 | SILLA APILABLE FIJA | 1 |
| 10103977 | SILLA APILABLE FIJA | 1 |
| 10103978 | SILLA APILABLE FIJA | 1 |
| 10103979 | SILLA APILABLE FIJA | 1 |
| 10103980 | SILLA APILABLE FIJA | 1 |
| 10103981 | SILLA APILABLE FIJA | 1 |
| 10103982 | SILLA APILABLE FIJA | 1 |

| | | |
|----------|--------------------------|---|
| 10103983 | SILLA APILABLE FIJA | 1 |
| 10103984 | SILLA APILABLE FIJA | 1 |
| 10103989 | SILLA DE CORTE PARA NIÑO | 1 |
| 10103990 | SILLA DE CORTE PARA NIÑO | 1 |
| 10103991 | SILLA DE CORTE PARA NIÑO | 1 |
| 10103992 | SILLA FIJA | 1 |
| 10103993 | SILLA FIJA | 1 |
| 10103994 | SILLA FIJA | 1 |
| 10103995 | SILLA FIJA | 1 |
| 10103996 | SILLA FIJA | 1 |
| 10103997 | SILLA FIJA | 1 |
| 10103998 | SILLA FIJA | 1 |
| 10103999 | SILLA FIJA | 1 |
| 10104000 | SILLA FIJA | 1 |
| 10104001 | SILLA FIJA | 1 |
| 10104002 | SILLA FIJA | 1 |
| 10104003 | SILLA FIJA | 1 |
| 10104004 | SILLA FIJA | 1 |
| 10104005 | SILLA FIJA | 1 |
| 10104006 | SILLA FIJA | 1 |
| 10104007 | SILLA FIJA | 1 |
| 10104008 | SILLA FIJA | 1 |
| 10104009 | SILLA FIJA | 1 |
| 10104010 | SILLA FIJA | 1 |
| 10104011 | SILLA FIJA | 1 |
| 10104012 | SILLA FIJA | 1 |
| 10104013 | SILLA FIJA | 1 |
| 10104014 | SILLA FIJA | 1 |
| 10104015 | SILLA FIJA | 1 |
| 10104016 | SILLA FIJA | 1 |
| 10104017 | SILLA FIJA | 1 |
| 10104018 | SILLA FIJA | 1 |
| 10104019 | SILLA FIJA | 1 |
| 10104020 | SILLA FIJA | 1 |
| 10104021 | SILLA FIJA | 1 |
| 10104022 | SILLA FIJA | 1 |
| 10104023 | SILLA FIJA | 1 |
| 10104024 | SILLA FIJA | 1 |
| 10104025 | SILLA FIJA | 1 |
| 10104026 | SILLA FIJA | 1 |
| 10104027 | SILLA FIJA | 1 |
| 10104028 | SILLA FIJA | 1 |
| 10104029 | SILLA FIJA | 1 |
| 10104030 | SILLA FIJA | 1 |
| 10104031 | SILLA FIJA | 1 |
| 10104032 | SILLA FIJA | 1 |
| 10104033 | SILLA FIJA | 1 |
| 10104034 | SILLA FIJA | 1 |
| 10104035 | SILLA FIJA | 1 |
| 10104036 | SILLA FIJA | 1 |
| 10104037 | SILLA FIJA | 1 |
| 10104038 | SILLA FIJA | 1 |
| 10104039 | SILLA FIJA | 1 |
| 10104040 | SILLA FIJA | 1 |
| 10104041 | SILLA FIJA | 1 |
| 10104042 | SILLA FIJA | 1 |
| 10104043 | SILLA FIJA | 1 |
| 10104044 | SILLA FIJA | 1 |
| 10104045 | SILLA FIJA | 1 |
| 10104046 | SILLA FIJA | 1 |
| 10104047 | SILLA FIJA | 1 |
| 10104048 | SILLA FIJA | 1 |
| 10104049 | SILLA FIJA | 1 |
| 10104050 | SILLA FIJA | 1 |
| 10104051 | SILLA FIJA | 1 |
| 10104052 | SILLA FIJA | 1 |
| 10104053 | SILLA FIJA | 1 |
| 10104054 | SILLA FIJA | 1 |
| 10104055 | SILLA FIJA | 1 |
| 10104056 | SILLA FIJA | 1 |

| | | |
|----------|---------------------|---|
| 10104057 | SILLA FIJA | 1 |
| 10104058 | SILLA FIJA | 1 |
| 10104059 | SILLA FIJA | 1 |
| 10104060 | SILLA FIJA | 1 |
| 10104061 | SILLA FIJA | 1 |
| 10104062 | SILLA FIJA | 1 |
| 10104063 | SILLA FIJA | 1 |
| 10104064 | SILLA FIJA | 1 |
| 10104065 | SILLA FIJA | 1 |
| 10104066 | SILLA FIJA | 1 |
| 10104067 | SILLA FIJA | 1 |
| 10104068 | SILLA FIJA | 1 |
| 10104069 | SILLA FIJA | 1 |
| 10104070 | SILLA FIJA | 1 |
| 10104071 | SILLA FIJA | 1 |
| 10104072 | SILLA FIJA | 1 |
| 10104073 | SILLA FIJA | 1 |
| 10104074 | SILLA FIJA | 1 |
| 10104075 | SILLA FIJA | 1 |
| 10104076 | SILLA FIJA | 1 |
| 10104077 | SILLA FIJA | 1 |
| 10104078 | SILLA FIJA | 1 |
| 10104079 | SILLA FIJA | 1 |
| 10104080 | SILLA FIJA | 1 |
| 10104081 | SILLA FIJA | 1 |
| 10104082 | SILLA FIJA | 1 |
| 10104083 | SILLA FIJA | 1 |
| 10104084 | SILLA FIJA | 1 |
| 10104085 | SILLA FIJA | 1 |
| 10104086 | SILLA FIJA | 1 |
| 10104087 | SILLA FIJA | 1 |
| 10104088 | SILLA FIJA | 1 |
| 10104089 | SILLA FIJA | 1 |
| 10104090 | SILLA FIJA | 1 |
| 10104091 | SILLA FIJA | 1 |
| 10104092 | SILLA FIJA APILABLE | 1 |
| 10104093 | SILLA FIJA APILABLE | 1 |
| 10104094 | SILLA FIJA APILABLE | 1 |
| 10104095 | SILLA FIJA APILABLE | 1 |
| 10104096 | SILLA FIJA APILABLE | 1 |
| 10104097 | SILLA FIJA APILABLE | 1 |
| 10104098 | SILLA FIJA APILABLE | 1 |
| 10104099 | SILLA FIJA APILABLE | 1 |
| 10104100 | SILLA FIJA APILABLE | 1 |
| 10104101 | SILLA FIJA APILABLE | 1 |
| 10104102 | SILLA FIJA APILABLE | 1 |
| 10104103 | SILLA FIJA APILABLE | 1 |
| 10104104 | SILLA FIJA APILABLE | 1 |
| 10104105 | SILLA FIJA APILABLE | 1 |
| 10104106 | SILLA FIJA APILABLE | 1 |
| 10104107 | SILLA FIJA APILABLE | 1 |
| 10104108 | SILLA FIJA APILABLE | 1 |
| 10104109 | SILLA FIJA APILABLE | 1 |
| 10104110 | SILLA FIJA APILABLE | 1 |
| 10104111 | SILLA FIJA APILABLE | 1 |
| 10104112 | SILLA FIJA APILABLE | 1 |
| 10104113 | SILLA FIJA APILABLE | 1 |
| 10104114 | SILLA FIJA APILABLE | 1 |
| 10104115 | SILLA FIJA APILABLE | 1 |
| 10104116 | SILLA FIJA APILABLE | 1 |
| 10104117 | SILLA FIJA APILABLE | 1 |
| 10104118 | SILLA FIJA APILABLE | 1 |
| 10104119 | SILLA FIJA APILABLE | 1 |
| 10104120 | SILLA FIJA APILABLE | 1 |
| 10104121 | SILLA FIJA APILABLE | 1 |
| 10104122 | SILLA FIJA APILABLE | 1 |
| 10104123 | SILLA FIJA APILABLE | 1 |
| 10104124 | SILLA FIJA APILABLE | 1 |
| 10104125 | SILLA FIJA APILABLE | 1 |
| 10104126 | SILLA FIJA APILABLE | 1 |

| | | |
|----------|-----------------------------|---|
| 10104127 | SILLA FIJA APILABLE | 1 |
| 10104128 | SILLA FIJA APILABLE | 1 |
| 10104129 | SILLA FIJA APILABLE | 1 |
| 10104130 | SILLA FIJA APILABLE | 1 |
| 10104131 | SILLA FIJA APILABLE | 1 |
| 10104132 | SILLA FIJA APILABLE | 1 |
| 10104133 | SILLA FIJA APILABLE | 1 |
| 10104134 | SILLA FIJA APILABLE | 1 |
| 10104135 | SILLA FIJA APILABLE | 1 |
| 10104136 | SILLA FIJA APILABLE | 1 |
| 10104137 | SILLA FIJA APILABLE | 1 |
| 10104138 | SILLA FIJA APILABLE | 1 |
| 10104139 | SILLA FIJA APILABLE | 1 |
| 10104140 | SILLA FINA APILABLE | 1 |
| 10104141 | SILLA GIRATORIA | 1 |
| 10104142 | SILLA GIRATORIA | 1 |
| 10104143 | SILLA GIRATORIA | 1 |
| 10104144 | SILLA GIRATORIA | 1 |
| 10104145 | SILLA GIRATORIA | 1 |
| 10104146 | SILLA GIRATORIA SECRETARIAL | 1 |
| 10104147 | SILLA GIRATORIA SECRETARIAL | 1 |
| 10104148 | SILLA PLEGABLE | 1 |
| 10104149 | SILLA PLEGABLE | 1 |
| 10104150 | SILLA PLEGABLE | 1 |
| 10104151 | SILLA PLEGABLE | 1 |
| 10104152 | SILLA PLEGABLE | 1 |
| 10104153 | SILLA PLEGABLE | 1 |
| 10104154 | SILLA PLEGABLE | 1 |
| 10104155 | SILLA PLEGABLE | 1 |
| 10104156 | SILLA PLEGABLE | 1 |
| 10104157 | SILLA PLEGABLE | 1 |
| 10104158 | SILLA PLEGABLE | 1 |
| 10104159 | SILLA PLEGABLE | 1 |
| 10104160 | SILLA PLEGABLE | 1 |
| 10104161 | SILLA PLEGABLE | 1 |
| 10104162 | SILLA PLEGABLE | 1 |
| 10104163 | SILLA PLEGABLE | 1 |
| 10104164 | SILLA PLEGABLE | 1 |
| 10104165 | SILLA PLEGABLE | 1 |
| 10104166 | SILLA PLEGABLE | 1 |
| 10104167 | SILLA PLEGABLE | 1 |
| 10104168 | SILLA PLEGABLE | 1 |
| 10104169 | SILLA PLEGABLE | 1 |
| 10104170 | SILLA PLEGABLE | 1 |
| 10104171 | SILLA PLEGABLE | 1 |
| 10104172 | SILLA PLEGABLE | 1 |
| 10104173 | SILLA PLEGABLE | 1 |
| 10104174 | SILLA PLEGABLE | 1 |
| 10104175 | SILLA PLEGABLE | 1 |
| 10104176 | SILLA PLEGABLE | 1 |
| 10104177 | SILLA PLEGABLE | 1 |
| 10104178 | SILLA PLEGABLE | 1 |
| 10104179 | SILLA PLEGABLE | 1 |
| 10104180 | SILLA PLEGABLE | 1 |
| 10104181 | SILLA PLEGABLE | 1 |
| 10104182 | SILLA PLEGABLE | 1 |
| 10104183 | SILLA PLEGABLE | 1 |
| 10104184 | SILLA PLEGABLE | 1 |
| 10104185 | SILLA PLEGABLE | 1 |
| 10104186 | SILLA PLEGABLE | 1 |
| 10104187 | SILLA PLEGABLE | 1 |
| 10104188 | SILLA PLEGABLE | 1 |
| 10104189 | SILLA PLEGABLE | 1 |
| 10104190 | SILLA PLEGABLE | 1 |
| 10104191 | SILLA PLEGABLE | 1 |
| 10104192 | SILLA PLEGABLE | 1 |
| 10104193 | SILLA PLEGABLE | 1 |
| 10104194 | SILLA PLEGABLE | 1 |
| 10104195 | SILLA PLEGABLE | 1 |
| 10104196 | SILLA PLEGABLE | 1 |

| | | |
|----------|-------------------------------------|---|
| 10104197 | SILLA SECRETARIAL | 1 |
| 10104198 | SILLA SECRETARIAL GIRATORIA | 1 |
| 10104199 | SILLA SECRETARIAL GIRATORIA | 1 |
| 10104200 | SILLA SECRETARIAL GIRATORIA | 1 |
| 10104201 | SILLA SECRETARIAL GIRATORIA | 1 |
| 10104203 | SILLA PARA MANICURE | 1 |
| 10104205 | SILLON DE TOCADOR | 1 |
| 10104206 | SILLON DE TOCADOR | 1 |
| 10104207 | SILLON DE TOCADOR | 1 |
| 10104208 | SILLON DE TOCADOR | 1 |
| 10104209 | SILLON DE TOCADOR | 1 |
| 10104210 | SILLON DE TOCADOR | 1 |
| 10104211 | SILLON DE TOCADOR | 1 |
| 10104242 | ANAQUEL TIPO ESQUELETO 5 ENTREPAÑOS | 1 |
| 10104243 | ANAQUEL TIPO ESQUELETO 6 ENTREPAÑOS | 1 |
| 10104244 | ANAQUEL TIPO ESQUELETO 6 ENTREPAÑOS | 1 |
| 10104245 | ARCHIVERO 4 CAJONES | 1 |
| 10104246 | ARCHIVERO 4 CAJONES | 1 |
| 10104247 | ARCHIVERO 4 CAJONES | 1 |
| 10104248 | ARCHIVERO TIPO KARDEX | 1 |
| 10104276 | CREDENZA CON 2 PUERTAS | 1 |
| 10104277 | ESCRITORIO SECRETARIAL | 1 |
| 10104278 | ESCRITORIO SECRETARIAL 2 CAJONES | 1 |
| 10104282 | MESA BINARIA 120 X 40 | 1 |
| 10104283 | MESA BINARIA 120 X 40 | 1 |
| 10104284 | MESA BINARIA 120 X 40 | 1 |
| 10104285 | MESA BINARIA 120 X 40 | 1 |
| 10104286 | MESA ESPECIAL | 1 |
| 10104287 | MESA ESPECIAL | 1 |
| 10104288 | MESA ESPECIAL | 1 |
| 10104289 | MESA ESPECIAL | 1 |
| 10104290 | MESA PARA MAESTRO | 1 |
| 10104291 | MESA PARA MAESTRO | 1 |
| 10104326 | SILLA FIJA PARA EVENTO | 1 |
| 10104327 | SILLA FIJA PARA EVENTO | 1 |
| 10104328 | SILLA FIJA PARA EVENTO | 1 |
| 10104329 | SILLA FIJA PARA EVENTO | 1 |
| 10104330 | SILLA FIJA PARA EVENTO | 1 |
| 10104331 | SILLA FIJA PARA EVENTO | 1 |
| 10104332 | SILLA FIJA PARA EVENTO | 1 |
| 10104333 | SILLA FIJA PARA EVENTO | 1 |
| 10104334 | SILLA FIJA PARA EVENTO | 1 |
| 10104335 | SILLA FIJA PARA EVENTO | 1 |
| 10104336 | SILLA FIJA PARA EVENTO | 1 |
| 10104337 | SILLA FIJA PARA EVENTO | 1 |
| 10104338 | SILLA FIJA APILABLE | 1 |
| 10104339 | SILLA FIJA APILABLE | 1 |
| 10104340 | SILLA FIJA APILABLE | 1 |
| 10104341 | SILLA FIJA APILABLE | 1 |
| 10104345 | ARCHIVERO VISORAMA 4 GAVETAS | 1 |
| 10104350 | ANAQUEL 5 ENTREPAÑOS TIPO ESQUELETO | 1 |
| 10104351 | ANAQUEL 5 ENTREPAÑOS TIPO ESQUELETO | 1 |
| 10104352 | ANAQUEL TIPO COMODA 2 PUERTAS | 1 |
| 10104353 | ANAQUEL TIPO COMODA 2 PUERTAS | 1 |
| 10104354 | ANAQUEL TIPO COMODA 2 PUERTAS | 1 |
| 10104355 | ANAQUEL TIPO COMODA 2 PUERTAS | 1 |
| 10104356 | ANAQUEL TIPO COMODA 2 PUERTAS | 1 |
| 10104357 | ANAQUEL TIPO ESQUELETO | 1 |
| 10104358 | ANAQUEL TIPO ESQUELETO | 1 |
| 10104359 | ANAQUEL TIPO ESQUELETO | 1 |
| 10104360 | ANAQUEL TIPO ESQUELETO | 1 |
| 10104361 | ANAQUEL TIPO ESQUELETO | 1 |
| 10104362 | ANAQUEL TIPO ESQUELETO | 1 |
| 10104363 | ANAQUEL TIPO ESQUELETO | 1 |
| 10104364 | ANAQUEL TIPO ESQUELETO | 1 |
| 10104365 | ANAQUEL TIPO ESQUELETO | 1 |
| 10104366 | ANAQUEL TIPO ESQUELETO | 1 |
| 10104367 | ANAQUEL TIPO ESQUELETO | 1 |
| 10104368 | ANAQUEL TIPO ESQUELETO | 1 |
| 10104369 | ANAQUEL TIPO ESQUELETO | 1 |

| | | |
|----------|---|---|
| 10104370 | ANAQUEL TIPO ESQUELETO | 1 |
| 10104371 | ANAQUEL TIPO ESQUELETO | 1 |
| 10104372 | ANAQUEL TIPO ESQUELETO | 1 |
| 10104373 | ANAQUEL TIPO ESQUELETO | 1 |
| 10104374 | ANAQUEL TIPO ESQUELETO 5 ENTREPAÑOS | 1 |
| 10104375 | ARCHIVERO 4 CAJONES | 1 |
| 10104376 | ARCHIVERO 4 CAJONES | 1 |
| 10104377 | ARCHIVERO 4 CAJONES | 1 |
| 10104378 | ARCHIVERO 4 CAJONES | 1 |
| 10104379 | ARCHIVERO 4 CAJONES | 1 |
| 10104380 | ARCHIVERO 4 CAJONES | 1 |
| 10104381 | BANCO DE TRABAJO 0.3 X 1.1 | 1 |
| 10104382 | BANCO DE TRABAJO 0.3 X 1.1 | 1 |
| 10104383 | BANCO DE TRABAJO 0.3 X 1.1 | 1 |
| 10104384 | BANCO DE TRABAJO 0.3 X 1.1 | 1 |
| 10104385 | BANCO DE TRABAJO 0.3 X 1.1 | 1 |
| 10104386 | BANCO DE TRABAJO 0.3 X 1.1 | 1 |
| 10104387 | BANCO DE TRABAJO 0.3 X 1.1 | 1 |
| 10104388 | BANCO DE TRABAJO 0.3 X 1.1 | 1 |
| 10104389 | BANCO DE TRABAJO 0.3 X 1.1 | 1 |
| 10104390 | BANCO DE TRABAJO 0.3 X 1.1 | 1 |
| 10104391 | BANCO DE TRABAJO 0.3 X 1.1 | 1 |
| 10104392 | BANCO DE TRABAJO 0.3 X 1.1 | 1 |
| 10104393 | BANCO DE TRABAJO 0.3 X 1.1 | 1 |
| 10104394 | BANCO DE TRABAJO 0.3 X 1.1 | 1 |
| 10104395 | BANCO DE TRABAJO 0.3 X 1.1 | 1 |
| 10104396 | BANCO DE TRABAJO 0.3 X 1.1 | 1 |
| 10104397 | BANCO DE TRABAJO 0.3 X 1.1 | 1 |
| 10104398 | BANCO DE TRABAJO 0.3 X 1.1 | 1 |
| 10104399 | BANCO DE TRABAJO 0.3 X 1.1 | 1 |
| 10104400 | BANCO DE TRABAJO 0.3 X 1.1 | 1 |
| 10104401 | BANCO PARA PEDICURE CON TABURETE | 1 |
| 10104402 | BANCO PARA PEDICURE CON TABURETE | 1 |
| 10104403 | BANCO PARA SENTARSE | 1 |
| 10104404 | BANCO PARA SENTARSE | 1 |
| 10104405 | BANCO PARA SENTARSE | 1 |
| 10104406 | BANCO PARA SENTARSE | 1 |
| 10104407 | BANCO PARA SENTARSE | 1 |
| 10104408 | BANCO PARA SENTARSE | 1 |
| 10104409 | BANCO PARA SENTARSE | 1 |
| 10104410 | BANCO PARA SENTARSE | 1 |
| 10104411 | BANCO PARA SENTARSE | 1 |
| 10104412 | BANCO PARA SENTARSE | 1 |
| 10104413 | BANCO PARA SENTARSE | 1 |
| 10104414 | BANCO PARA SENTARSE | 1 |
| 10104415 | BANCO PARA SENTARSE | 1 |
| 10104416 | BANCO PARA SENTARSE | 1 |
| 10104417 | BANCO PARA SENTARSE | 1 |
| 10104418 | BANCO PARA SENTARSE | 1 |
| 10104419 | BANCO PARA SENTARSE | 1 |
| 10104420 | BANCO PARA SENTARSE | 1 |
| 10104421 | BANCO PARA SENTARSE | 1 |
| 10104422 | BANCO PARA SENTARSE | 1 |
| 10104423 | BANCO PARA SENTARSE | 1 |
| 10104424 | BANCO PARA SENTARSE | 1 |
| 10104425 | BANCO PARA SENTARSE | 1 |
| 10104426 | BANCO PARA SENTARSE | 1 |
| 10104427 | BANCO PARA SENTARSE | 1 |
| 10104428 | BANCO PARA SENTARSE | 1 |
| 10104429 | BANCO(MESA)DE TRABAJO TIPO B-9 CUBIERTA | 1 |
| 10104458 | CREDENZA | 1 |
| 10104459 | ESCRITORIO EJECUTIVO | 1 |
| 10104460 | ESCRITORIO SECRETARIAL 1 CAJON | 1 |
| 10104461 | ESCRITORIO SECRETARIAL 2 CAJONES | 1 |
| 10104462 | ESCRITORIO SECRETARIAL 2 CAJONES | 1 |
| 10104463 | ESCRITORIO SECRETARIAL 2 CAJONES | 1 |
| 10104464 | ESTANTE TIPO D | 1 |
| 10104468 | GABINETE DE 2 PUERTAS | 1 |
| 10104522 | MESA 1.2 X 0.75 | 1 |
| 10104523 | MESA 2.4 X 1.2 | 1 |

| | | |
|----------|---|---|
| 10104524 | MESA 2.4 X 1.2 | 1 |
| 10104525 | MESA 2.4 X 1.2 | 1 |
| 10104526 | MESA 2.4 X 1.2 | 1 |
| 10104527 | MESA BINARIA 120 X 40 | 1 |
| 10104528 | MESA BINARIA 120 X 40 | 1 |
| 10104529 | MESA BINARIA 120 X 40 | 1 |
| 10104530 | MESA BINARIA 120 X 40 | 1 |
| 10104531 | MESA BINARIA 120 X 40 | 1 |
| 10104532 | MESA BINARIA 120 X 40 | 1 |
| 10104533 | MESA BINARIA 120 X 40 | 1 |
| 10104534 | MESA BINARIA 120 X 40 | 1 |
| 10104535 | MESA BINARIA 120 X 40 | 1 |
| 10104536 | MESA BINARIA 120 X 40 | 1 |
| 10104537 | MESA BINARIA 120 X 40 | 1 |
| 10104538 | MESA BINARIA 120 X 40 | 1 |
| 10104539 | MESA BINARIA 120 X 40 | 1 |
| 10104540 | MESA BINARIA 120 X 40 | 1 |
| 10104541 | MESA BINARIA 120 X 40 | 1 |
| 10104542 | MESA BINARIA 120 X 40 | 1 |
| 10104543 | MESA BINARIA 120 X 40 | 1 |
| 10104544 | MESA BINARIA 120 X 40 | 1 |
| 10104545 | MESA BINARIA 120 X 40 | 1 |
| 10104546 | MESA BINARIA 120 X 40 | 1 |
| 10104547 | MESA BINARIA 120 X 40 | 1 |
| 10104548 | MESA CUADRADA | 1 |
| 10104549 | MESA CUADRADA | 1 |
| 10104550 | MESA DE 1.78 X 0.6 | 1 |
| 10104551 | MESA DE CORTE INTERMEDIO DE 122X185X.90 | 1 |
| 10104552 | MESA DE CORTE INTERMEDIO DE 122X185X.90 | 1 |
| 10104553 | MESA DE CORTE INTERMEDIO DE 122X185X.90 | 1 |
| 10104554 | MESA DE CORTE INTERMEDIO DE 122X185X.90 | 1 |
| 10104555 | MESA DE TRABAJO | 1 |
| 10104556 | MESA DE TRABAJO | 1 |
| 10104557 | MESA DE TRABAJO | 1 |
| 10104558 | MESA DE TRABAJO | 1 |
| 10104559 | MESA DE TRABAJO | 1 |
| 10104560 | MESA DE TRABAJO | 1 |
| 10104561 | MESA DE TRABAJO | 1 |
| 10104562 | MESA DE TRABAJO | 1 |
| 10104563 | MESA DE TRABAJO | 1 |
| 10104564 | MESA DE TRABAJO ESPECIAL | 1 |
| 10104565 | MESA DE TRABAJO ESPECIAL | 1 |
| 10104566 | MESA ESPECIAL | 1 |
| 10104567 | MESA ESPECIAL | 1 |
| 10104568 | MESA ESPECIAL | 1 |
| 10104569 | MESA ESPECIAL 1.80X.60X.75 | 1 |
| 10104570 | MESA ESPECIAL 1.80X.60X.75 | 1 |
| 10104571 | MESA ESPECIAL 1.2 X 0.6 X 0.75 C/CAJON | 1 |
| 10104572 | MESA ESPECIAL 1.8 X 0.6 X 0.75 | 1 |
| 10104573 | MESA ESPECIAL 1.8 X 0.6 X 0.75 | 1 |
| 10104574 | MESA ESPECIAL 1.8 X 0.6 X 0.75 | 1 |
| 10104575 | MESA ESPECIAL 1.8 X 0.6 X 0.75 | 1 |
| 10104576 | MESA ESPECIAL 1.8 X 0.75 X 0.6 | 1 |
| 10104577 | MESA PARA COMPUTADORA 74CM X 120 | 1 |
| 10104578 | MESA PARA COMPUTADORA 74CM X 120 | 1 |
| 10104579 | MESA PARA COMPUTADORA 74CM X 120 | 1 |
| 10104580 | MESA PARA COMPUTADORA 74CM X 120 | 1 |
| 10104581 | MESA PARA COMPUTADORA 74CM X 120 | 1 |
| 10104582 | MESA PARA COMPUTADORA 74CM X 120 | 1 |
| 10104583 | MESA PARA COMPUTADORA 74CM X 120 | 1 |
| 10104584 | MESA PARA COMPUTADORA 74CM X 120 | 1 |
| 10104585 | MESA PARA COMPUTADORA 74CM X 120 | 1 |
| 10104586 | MESA PARA COMPUTADORA 74CM X 120 | 1 |
| 10104587 | MESA PARA COMPUTADORA 74CM X 120 | 1 |
| 10104588 | MESA PARA COMPUTADORA 74CM X 120 | 1 |
| 10104589 | MESA PARA COMPUTADORA 74CM X 120 | 1 |
| 10104590 | MESA PARA COMPUTADORA 74CM X 120 | 1 |
| 10104591 | MESA PARA COMPUTADORA 74CM X 120 | 1 |
| 10104592 | MESA PARA COMPUTADORA 74CM X 120 | 1 |
| 10104593 | MESA PARA COMPUTADORA 74CM X 120 | 1 |

| | | |
|----------|----------------------------------|---|
| 10104594 | MESA PARA COMPUTADORA 74CM X 120 | 1 |
| 10104595 | MESA PARA COMPUTADORA 74CM X 120 | 1 |
| 10104596 | MESA PARA COMPUTADORA 74CM X 120 | 1 |
| 10104597 | MESA PARA COMPUTADORA 74CM X 120 | 1 |
| 10104598 | MESA PARA COMPUTADORA 74CM X 120 | 1 |
| 10104599 | MESA PARA INSTRUMENTOS ACERO | 1 |
| 10104600 | MESA PARA MANICURE | 1 |
| 10104601 | MESA PARA MANICURE | 1 |
| 10104602 | MESA REDONDA | 1 |
| 10104603 | MESA REDONDA | 1 |
| 10104604 | MESA REDONDA | 1 |
| 10104605 | MESA REDONDA | 1 |
| 10104606 | MESA RIÑON CON 6 PATAS | 1 |
| 10104607 | MESA SECRETARIAL 2 NIVELES | 1 |
| 10104608 | MESA SIN FALDON | 1 |
| 10104609 | MESA TRABAJO ESPECIAL | 1 |
| 10104657 | SILLA FIJA | 1 |
| 10104658 | SILLA FIJA | 1 |
| 10104659 | SILLA FIJA | 1 |
| 10104660 | SILLA FIJA | 1 |
| 10104661 | SILLA FIJA | 1 |
| 10104662 | SILLA FIJA | 1 |
| 10104663 | SILLA FIJA | 1 |
| 10104664 | SILLA FIJA | 1 |
| 10104665 | SILLA FIJA | 1 |
| 10104666 | SILLA FIJA | 1 |
| 10104667 | SILLA FIJA | 1 |
| 10104668 | SILLA FIJA | 1 |
| 10104669 | SILLA FIJA | 1 |
| 10104670 | SILLA FIJA | 1 |
| 10104671 | SILLA FIJA | 1 |
| 10104672 | SILLA FIJA APILABLE | 1 |
| 10104673 | SILLA FIJA APILABLE | 1 |
| 10104674 | SILLA FIJA APILABLE | 1 |
| 10104675 | SILLA FIJA APILABLE | 1 |
| 10104676 | SILLA FIJA APILABLE | 1 |
| 10104677 | SILLA FIJA APILABLE | 1 |
| 10104678 | SILLA FIJA APILABLE | 1 |
| 10104679 | SILLA FIJA APILABLE | 1 |
| 10104680 | SILLA FIJA APILABLE | 1 |
| 10104681 | SILLA FIJA APILABLE | 1 |
| 10104682 | SILLA FIJA APILABLE | 1 |
| 10104683 | SILLA FIJA APILABLE | 1 |
| 10104684 | SILLA FIJA APILABLE | 1 |
| 10104685 | SILLA FIJA APILABLE | 1 |
| 10104686 | SILLA FIJA APILABLE | 1 |
| 10104687 | SILLA FIJA APILABLE | 1 |
| 10104688 | SILLA FIJA APILABLE | 1 |
| 10104689 | SILLA FIJA APILABLE | 1 |
| 10104690 | SILLA FIJA APILABLE | 1 |
| 10104691 | SILLA FIJA APILABLE | 1 |
| 10104692 | SILLA FIJA APILABLE | 1 |
| 10104693 | SILLA FIJA APILABLE | 1 |
| 10104694 | SILLA FIJA APILABLE | 1 |
| 10104695 | SILLA FIJA APILABLE | 1 |
| 10104696 | SILLA FIJA APILABLE | 1 |
| 10104697 | SILLA FIJA APILABLE | 1 |
| 10104698 | SILLA FIJA APILABLE | 1 |
| 10104699 | SILLA FIJA APILABLE | 1 |
| 10104700 | SILLA FIJA APILABLE | 1 |
| 10104701 | SILLA FIJA APILABLE | 1 |
| 10104702 | SILLA FIJA APILABLE | 1 |
| 10104703 | SILLA FIJA APILABLE | 1 |
| 10104704 | SILLA FIJA APILABLE | 1 |
| 10104705 | SILLA FIJA APILABLE | 1 |
| 10104706 | SILLA FIJA APILABLE | 1 |
| 10104707 | SILLA FIJA APILABLE | 1 |
| 10104708 | SILLA FIJA APILABLE | 1 |
| 10104709 | SILLA FIJA APILABLE | 1 |
| 10104710 | SILLA FIJA APILABLE | 1 |

| | | |
|----------|-------------------------------------|---|
| 10104781 | SILLA FIJA APILABLE | 1 |
| 10104782 | SILLA FIJA APILABLE | 1 |
| 10104783 | SILLA FIJA APILABLE | 1 |
| 10104784 | SILLA FIJA APILABLE | 1 |
| 10104785 | SILLA FIJA APILABLE | 1 |
| 10104786 | SILLA FIJA APILABLE | 1 |
| 10104787 | SILLA FIJA APILABLE | 1 |
| 10104788 | SILLA FIJA APILABLE | 1 |
| 10104789 | SILLA FIJA APILABLE | 1 |
| 10104790 | SILLA FIJA APILABLE | 1 |
| 10104791 | SILLA FIJA APILABLE | 1 |
| 10104792 | SILLA FIJA APILABLE | 1 |
| 10104793 | SILLA FIJA APILABLE | 1 |
| 10104794 | SILLA FIJA APILABLE | 1 |
| 10104795 | SILLA FIJA APILABLE | 1 |
| 10104796 | SILLA FIJA APILABLE | 1 |
| 10104797 | SILLA FIJA APILABLE | 1 |
| 10104798 | SILLA FIJA APILABLE | 1 |
| 10104799 | SILLA FIJA APILABLE | 1 |
| 10104800 | SILLA FIJA APILABLE | 1 |
| 10104801 | SILLA FIJA APILABLE | 1 |
| 10104802 | SILLA FIJA APILABLE | 1 |
| 10104803 | SILLA FIJA APILABLE | 1 |
| 10104804 | SILLA FIJA APILABLE | 1 |
| 10104805 | SILLA FIJA APILABLE | 1 |
| 10104806 | SILLA FIJA APILABLE | 1 |
| 10104807 | SILLA FIJA APILABLE | 1 |
| 10104808 | SILLA FIJA APILABLE | 1 |
| 10104809 | SILLA FIJA APILABLE | 1 |
| 10104810 | SILLA FIJA APILABLE | 1 |
| 10104811 | SILLA SECRETARIAL | 1 |
| 10104812 | SILLA SECRETARIAL | 1 |
| 10104813 | SILLA SECRETARIAL | 1 |
| 10104814 | SILLON DE TOCADOR GIRATORIO | 1 |
| 10104815 | SILLON DE TOCADOR GIRATORIO | 1 |
| 10104816 | SILLON DE TOCADOR GIRATORIO | 1 |
| 10104817 | SILLON DE TOCADOR GIRATORIO | 1 |
| 10104818 | SILLON EJECUTIVO CON DESCANSABRAZOS | 1 |
| 10104819 | SILLON GIRATORIO INFANTIL | 1 |
| 10104820 | SILLON GIRATORIO INFANTIL | 1 |
| 10104821 | SILLON SEMI EJECUTIVO CON BRAZOS | 1 |
| 10104837 | ARCHIVERO 4 CAJONES | 1 |
| 10104838 | ARCHIVERO 4 CAJONES | 1 |
| 10104839 | ARCHIVERO 4 CAJONES | 1 |
| 10104840 | ARCHIVERO VISORAMA | 1 |
| 10104851 | ESCRITORIO SECRETARIAL | 1 |
| 10104852 | ESCRITORIO SEMIEJECUTIVO | 1 |
| 10104859 | JUEGO DE SALA | 1 |
| 10104868 | LOCKER 3 GAVETAS | 1 |
| 10104869 | LOCKER 3 GAVETAS | 1 |
| 10104870 | LOCKER 3 GAVETAS | 1 |
| 10104892 | MESA 1.6 X 0.75 | 1 |
| 10104893 | MESA 1 X 2.4 MTS, COLOR | 1 |
| 10104894 | MESA BINARIA 1.8 X 0.6 | 1 |
| 10104895 | MESA BINARIA 1.8 X 0.6 | 1 |
| 10104896 | MESA BINARIA 1.8 X 0.6 | 1 |
| 10104897 | MESA BINARIA 1.8 X 0.6 | 1 |
| 10104898 | MESA BINARIA 120 X 40 | 1 |
| 10104899 | MESA BINARIA 120 X 40 | 1 |
| 10104900 | MESA BINARIA 120 X 40 | 1 |
| 10104901 | MESA BINARIA 120 X 40 | 1 |
| 10104902 | MESA BINARIA 120 X 40 | 1 |
| 10104903 | MESA BINARIA 120 X 40 | 1 |
| 10104904 | MESA BINARIA 120 X 40 | 1 |
| 10104905 | MESA BINARIA 120 X 40 | 1 |
| 10104906 | MESA BINARIA 120 X 40 | 1 |
| 10104907 | MESA BINARIA 120 X 40 | 1 |
| 10104908 | MESA BINARIA 120 X 40 | 1 |
| 10104909 | MESA BINARIA 120 X 40 | 1 |
| 10104910 | MESA BINARIA 120 X 40 | 1 |

| | | |
|----------|----------------------------------|---|
| 10104911 | MESA BINARIA 120 X 40 | 1 |
| 10104912 | MESA BINARIA 120 X 40 | 1 |
| 10104913 | MESA BINARIA 120 X 40 | 1 |
| 10104914 | MESA BINARIA 120 X 40 | 1 |
| 10104915 | MESA BINARIA 120 X 40 | 1 |
| 10104916 | MESA BINARIA 120 X 40 | 1 |
| 10104917 | MESA BINARIA 120 X 40 | 1 |
| 10104918 | MESA BINARIA 120 X 40 | 1 |
| 10104919 | MESA BINARIA 120 X 40 | 1 |
| 10104920 | MESA BINARIA 120 X 40 | 1 |
| 10104921 | MESA BINARIA 120 X 40 | 1 |
| 10104922 | MESA DE TRABAJO 2.4 X 1.2 | 1 |
| 10104923 | MESA DE TRABAJO 2.4 X 1.2 | 1 |
| 10104924 | MESA DE TRABAJO 1.8 X 80 | 1 |
| 10104925 | MESA DE TRABAJO DE 1 X 2.4 | 1 |
| 10104926 | MESA PARA COMPUTADORA 74CM X 120 | 1 |
| 10104927 | MESA PARA COMPUTADORA 74CM X 120 | 1 |
| 10104928 | MESA PARA COMPUTADORA 74CM X 120 | 1 |
| 10104929 | MESA PARA COMPUTADORA 74CM X 120 | 1 |
| 10104930 | MESA PARA COMPUTADORA 74CM X 120 | 1 |
| 10104931 | MESA PARA COMPUTADORA 74CM X 120 | 1 |
| 10104932 | MESA PARA COMPUTADORA 74CM X 120 | 1 |
| 10104933 | MESA PARA COMPUTADORA 74CM X 120 | 1 |
| 10104934 | MESA PARA COMPUTADORA 74CM X 120 | 1 |
| 10104935 | MESA PARA JUNTAS | 1 |
| 10104951 | SILLA APILABLE | 1 |
| 10104952 | SILLA APILABLE | 1 |
| 10104953 | SILLA APILABLE | 1 |
| 10104954 | SILLA APILABLE | 1 |
| 10104955 | SILLA APILABLE | 1 |
| 10104956 | SILLA APILABLE | 1 |
| 10104957 | SILLA APILABLE | 1 |
| 10104958 | SILLA APILABLE | 1 |
| 10104959 | SILLA APILABLE | 1 |
| 10104960 | SILLA APILABLE | 1 |
| 10104961 | SILLA APILABLE | 1 |
| 10104962 | SILLA APILABLE | 1 |
| 10104963 | SILLA APILABLE | 1 |
| 10104964 | SILLA APILABLE | 1 |
| 10104965 | SILLA APILABLE | 1 |
| 10104966 | SILLA APILABLE | 1 |
| 10104967 | SILLA APILABLE | 1 |
| 10104968 | SILLA APILABLE | 1 |
| 10104969 | SILLA APILABLE | 1 |
| 10104970 | SILLA APILABLE | 1 |
| 10104971 | SILLA APILABLE | 1 |
| 10104972 | SILLA DE VISITA | 1 |
| 10104973 | SILLA DE VISITAS | 1 |
| 10104974 | SILLA DE VISITAS | 1 |
| 10104975 | SILLA DE VISITAS | 1 |
| 10104976 | SILLA DE VISITAS | 1 |
| 10104977 | SILLA DE VISITAS | 1 |
| 10104978 | SILLA FIJA APILABLE | 1 |
| 10104979 | SILLA FIJA APILABLE | 1 |
| 10104980 | SILLA FIJA APILABLE | 1 |
| 10104981 | SILLA FIJA APILABLE | 1 |
| 10104982 | SILLA FIJA APILABLE | 1 |
| 10104983 | SILLA FIJA APILABLE | 1 |
| 10104984 | SILLA FIJA APILABLE | 1 |
| 10104985 | SILLA FIJA APILABLE | 1 |
| 10104986 | SILLA FIJA APILABLE | 1 |
| 10104987 | SILLA FIJA APILABLE | 1 |
| 10104988 | SILLA FIJA APILABLE | 1 |
| 10104989 | SILLA FIJA APILABLE | 1 |
| 10104990 | SILLA FIJA APILABLE | 1 |
| 10104991 | SILLA FIJA APILABLE | 1 |
| 10104992 | SILLA FIJA APILABLE | 1 |
| 10104993 | SILLA FIJA APILABLE | 1 |
| 10104994 | SILLA FIJA APILABLE | 1 |
| 10104995 | SILLA FIJA APILABLE | 1 |

| | | |
|----------|---|---|
| 10104996 | SILLA FIJA APILABLE | 1 |
| 10104997 | SILLA FIJA APILABLE | 1 |
| 10104998 | SILLA FIJA APILABLE | 1 |
| 10104999 | SILLA FIJA APILABLE | 1 |
| 10105000 | SILLA FIJA APILABLE | 1 |
| 10105001 | SILLA FIJA APILABLE | 1 |
| 10105002 | SILLA FIJA APILABLE | 1 |
| 10105003 | SILLA FIJA APILABLE | 1 |
| 10105004 | SILLA FIJA APILABLE | 1 |
| 10105005 | SILLA FIJA APILABLE | 1 |
| 10105006 | SILLA FIJA APILABLE | 1 |
| 10105007 | SILLA FIJA APILABLE | 1 |
| 10105008 | SILLA FIJA APILABLE | 1 |
| 10105009 | SILLA FIJA APILABLE | 1 |
| 10105010 | SILLA FIJA APILABLE | 1 |
| 10105011 | SILLA FIJA APILABLE | 1 |
| 10105012 | SILLA FIJA APILABLE | 1 |
| 10105013 | SILLA FIJA APILABLE | 1 |
| 10105014 | SILLA FIJA APILABLE | 1 |
| 10105015 | SILLA FIJA APILABLE | 1 |
| 10105016 | SILLA FIJA APILABLE | 1 |
| 10105017 | SILLA FIJA APILABLE | 1 |
| 10105018 | SILLA FIJA APILABLE | 1 |
| 10105019 | SILLA FIJA APILABLE | 1 |
| 10105020 | SILLA FIJA APILABLE | 1 |
| 10105021 | SILLA FIJA APILABLE | 1 |
| 10105022 | SILLA FIJA APILABLE | 1 |
| 10105023 | SILLA FIJA APILABLE | 1 |
| 10105024 | SILLA FIJA APILABLE | 1 |
| 10105025 | SILLA FIJA APILABLE | 1 |
| 10105026 | SILLA FIJA APILABLE | 1 |
| 10105027 | SILLA FIJA APILABLE | 1 |
| 10105028 | SILLA FIJA APILABLE | 1 |
| 10105029 | SILLA FIJA APILABLE | 1 |
| 10105030 | SILLA FIJA APILABLE | 1 |
| 10105031 | SILLA FIJA APILABLE | 1 |
| 10105032 | SILLA FIJA APILABLE | 1 |
| 10105033 | SILLA FIJA APILABLE | 1 |
| 10105034 | SILLA FIJA APILABLE | 1 |
| 10105035 | SILLA RECEPCION | 1 |
| 10105036 | SILLA RECEPCION | 1 |
| 10105037 | SILLA RECEPCION | 1 |
| 10105038 | SILLA SECRETARIAL | 1 |
| 10105039 | SILLA SECRETARIAL | 1 |
| 10105040 | SILLON | 1 |
| 10105041 | SILLON EJEC GIR RESPALDO ALTO C/CODERAS | 1 |
| 10105048 | ANAQUEL TIPO ESQUELETO | 1 |
| 10105049 | ANAQUEL TIPO ESQUELETO 5 ENTREPAÑOS | 1 |
| 10105050 | ANAQUEL TIPO ESQUELETO | 1 |
| 10105051 | ARCHIVERO 4 CAJONES | 1 |
| 10105052 | ARCHIVERO 4 CAJONES | 1 |
| 10105053 | BANCO DE PEDICURE | 1 |
| 10105054 | BANCO PARA SENTARSE | 1 |
| 10105055 | BANCO PARA SENTARSE | 1 |
| 10105056 | BANCO PARA SENTARSE | 1 |
| 10105057 | BANCO PARA SENTARSE | 1 |
| 10105058 | BANCO PARA SENTARSE | 1 |
| 10105059 | BANCO PARA SENTARSE | 1 |
| 10105060 | BANCO PARA SENTARSE | 1 |
| 10105061 | BANCO PARA SENTARSE | 1 |
| 10105062 | BANCO PARA SENTARSE | 1 |
| 10105063 | BANCO PARA SENTARSE | 1 |
| 10105064 | BANCO PARA SENTARSE | 1 |
| 10105065 | BANCO PARA SENTARSE | 1 |
| 10105066 | BANCO PARA SENTARSE | 1 |
| 10105067 | BANCO PARA SENTARSE | 1 |
| 10105068 | BANCO PARA SENTARSE | 1 |
| 10105069 | BANCO PARA SENTARSE | 1 |
| 10105070 | BANCO PARA SENTARSE | 1 |
| 10105071 | BANCO PARA SENTARSE | 1 |

| | | |
|----------|-------------------------------------|---|
| 10105072 | BANCO PARA SENTARSE | 1 |
| 10105073 | BANCO PARA SENTARSE | 1 |
| 10105074 | BANCO PARA SENTARSE | 1 |
| 10105075 | BANCO PARA SENTARSE | 1 |
| 10105076 | BANCO PARA SENTARSE | 1 |
| 10105077 | BANCO PARA SENTARSE | 1 |
| 10105078 | BANCO PARA SENTARSE | 1 |
| 10105079 | BANCO PARA SENTARSE | 1 |
| 10105080 | BANCO PARA SENTARSE | 1 |
| 10105081 | BANCO PARA SENTARSE | 1 |
| 10105082 | BANCO PARA SENTARSE | 1 |
| 10105083 | BANCO PARA SENTARSE | 1 |
| 10105084 | BANCO PARA SENTARSE | 1 |
| 10105085 | BANCO PARA SENTARSE | 1 |
| 10105086 | BANCO PARA SENTARSE | 1 |
| 10105087 | BANCO PARA SENTARSE | 1 |
| 10105088 | BANCO PARA SENTARSE | 1 |
| 10105089 | BANCO PARA SENTARSE | 1 |
| 10105090 | BANCO PARA SENTARSE | 1 |
| 10105091 | BANCO PARA SENTARSE | 1 |
| 10105092 | BANCO PARA SENTARSE | 1 |
| 10105093 | BANCO PARA SENTARSE | 1 |
| 10105108 | ESCRITORIO 3 CAJONES | 1 |
| 10105109 | ESCRITORIO SECRETARIAL. 2 CAJONES | 1 |
| 10105110 | ESCRITORIO SECRETARIAL. 4 CAJONES | 1 |
| 10105111 | ESTANTE TIPO ESQUELETO 5 ENTREPAÑOS | 1 |
| 10105112 | ESTANTE TIPO ESQUELETO 5 ENTREPAÑOS | 1 |
| 10105113 | ESTANTE TIPO ESQUELETO 5 ENTREPAÑOS | 1 |
| 10105135 | MESA AUXILIAR DOBLE | 1 |
| 10105136 | MESA AUXILIAR DOBLE | 1 |
| 10105137 | MESA AUXILIAR ROBOT | 1 |
| 10105138 | MESA BINARIA 120 X 40 | 1 |
| 10105139 | MESA BINARIA 120 X 40 | 1 |
| 10105140 | MESA BINARIA 120 X 40 | 1 |
| 10105141 | MESA BINARIA 120 X 40 | 1 |
| 10105142 | MESA BINARIA 120 X 40 | 1 |
| 10105143 | MESA BINARIA 120 X 40 | 1 |
| 10105144 | MESA BINARIA 120 X 40 | 1 |
| 10105145 | MESA BINARIA 120 X 40 | 1 |
| 10105146 | MESA BINARIA 120 X 40 | 1 |
| 10105147 | MESA BINARIA 120 X 40 | 1 |
| 10105148 | MESA CIRCULAR PARA JUNTAS | 1 |
| 10105149 | MESA DE TRABAJO 2.40X1.20 | 1 |
| 10105150 | MESA DE TRABAJO GRANDE 2.40X1.20 | 1 |
| 10105151 | MESA DE TRABAJO GRANDE 2.40X1.20 | 1 |
| 10105152 | MESA DE TRABAJO GRANDE 2.40X1.20 | 1 |
| 10105153 | MESA DE TRABAJO GRANDE 2.40X1.20 | 1 |
| 10105154 | MESA DE TRABAJO GRANDE DE 2.4 X 70 | 1 |
| 10105155 | MESA PARA COMPUTADORA 74CM X 120 | 1 |
| 10105156 | MESA PARA COMPUTADORA 74CM X 120 | 1 |
| 10105157 | MESA PARA COMPUTADORA 74CM X 120 | 1 |
| 10105158 | MESA PARA COMPUTADORA 74CM X 120 | 1 |
| 10105159 | MESA PARA COMPUTADORA 74CM X 120 | 1 |
| 10105160 | MESA PARA COMPUTADORA 74CM X 120 | 1 |
| 10105187 | SALA DE 3 PIEZAS VIOLETA | 1 |
| 10105190 | SILLA FIJA APILABLE | 1 |
| 10105191 | SILLA FIJA APILABLE | 1 |
| 10105192 | SILLA FIJA APILABLE | 1 |
| 10105193 | SILLA FIJA APILABLE | 1 |
| 10105194 | SILLA FIJA APILABLE | 1 |
| 10105195 | SILLA FIJA APILABLE | 1 |
| 10105196 | SILLA FIJA APILABLE | 1 |
| 10105197 | SILLA FIJA APILABLE | 1 |
| 10105198 | SILLA FIJA APILABLE | 1 |
| 10105199 | SILLA FIJA APILABLE | 1 |
| 10105200 | SILLA FIJA APILABLE | 1 |
| 10105201 | SILLA FIJA APILABLE | 1 |
| 10105202 | SILLA FIJA APILABLE | 1 |
| 10105203 | SILLA FIJA APILABLE | 1 |
| 10105204 | SILLA FIJA APILABLE | 1 |

| | | |
|----------|-------------------------------------|---|
| 10105205 | SILLA FIJA APILABLE | 1 |
| 10105206 | SILLA FIJA APILABLE | 1 |
| 10105207 | SILLA FIJA APILABLE | 1 |
| 10105208 | SILLA FIJA APILABLE | 1 |
| 10105209 | SILLA FIJA APILABLE | 1 |
| 10105210 | SILLA FIJA APILABLE | 1 |
| 10105211 | SILLA FIJA APILABLE | 1 |
| 10105212 | SILLA FIJA APILABLE | 1 |
| 10105213 | SILLA FIJA APILABLE | 1 |
| 10105214 | SILLA FIJA APILABLE | 1 |
| 10105215 | SILLA FIJA APILABLE | 1 |
| 10105216 | SILLA FIJA APILABLE | 1 |
| 10105217 | SILLA FIJA APILABLE | 1 |
| 10105218 | SILLA FIJA APILABLE | 1 |
| 10105219 | SILLA FIJA APILABLE | 1 |
| 10105220 | SILLA FIJA APILABLE | 1 |
| 10105221 | SILLA FIJA APILABLE | 1 |
| 10105222 | SILLA FIJA APILABLE | 1 |
| 10105223 | SILLA FIJA APILABLE | 1 |
| 10105224 | SILLA FIJA APILABLE | 1 |
| 10105225 | SILLA FIJA APILABLE | 1 |
| 10105226 | SILLA FIJA APILABLE | 1 |
| 10105227 | SILLA FIJA APILABLE | 1 |
| 10105228 | SILLA FIJA APILABLE | 1 |
| 10105229 | SILLA FIJA APILABLE | 1 |
| 10105230 | SILLA FIJA APILABLE | 1 |
| 10105231 | SILLA FIJA APILABLE | 1 |
| 10105232 | SILLA FIJA APILABLE | 1 |
| 10105233 | SILLA FIJA APILABLE | 1 |
| 10105234 | SILLA FIJA APILABLE | 1 |
| 10105235 | SILLA FIJA APILABLE | 1 |
| 10105236 | SILLA FIJA APILABLE | 1 |
| 10105237 | SILLA FIJA APILABLE | 1 |
| 10105238 | SILLA FIJA APILABLE | 1 |
| 10105239 | SILLA FIJA APILABLE | 1 |
| 10105240 | SILLA FIJA APILABLE | 1 |
| 10105241 | SILLA FIJA APILABLE | 1 |
| 10105242 | SILLA FIJA APILABLE | 1 |
| 10105243 | SILLA FIJA APILABLE | 1 |
| 10105244 | SILLA FIJA APILABLE | 1 |
| 10105245 | SILLA SRIAL. | 1 |
| 10105246 | SILLON DE CORTE INFANTIL | 1 |
| 10105247 | SILLON DE PARA LABADO DE CABELLO | 1 |
| 10105248 | SILLON PARA CORTE | 1 |
| 10105249 | SILLON PARA CORTE | 1 |
| 10105268 | ANAQUEL DE CINCO ENTREPAÑOS | 1 |
| 10105269 | ANAQUEL TIPO COMODA 2 PUERTAS | 1 |
| 10105270 | ANAQUEL TIPO COMODA 2 PUERTAS | 1 |
| 10105271 | ANAQUEL TIPO COMODA 2 PUERTAS | 1 |
| 10105272 | ANAQUEL TIPO COMODA 2 PUERTAS | 1 |
| 10105273 | ANAQUEL TIPO COMODA 2 PUERTAS | 1 |
| 10105274 | ANAQUEL TIPO COMODA 2 PUERTAS | 1 |
| 10105275 | ANAQUEL TIPO COMODA 2 PUERTAS | 1 |
| 10105276 | ANAQUEL TIPO COMODA 2 PUERTAS | 1 |
| 10105277 | ANAQUEL TIPO COMODA 2 PUERTAS | 1 |
| 10105278 | ANAQUEL TIPO COMODA 2 PUERTAS | 1 |
| 10105279 | ANAQUEL TIPO COMODA 2 PUERTAS | 1 |
| 10105280 | ANAQUEL TIPO ESQUELETO | 1 |
| 10105281 | ANAQUEL TIPO ESQUELETO | 1 |
| 10105282 | ANAQUEL TIPO ESQUELETO | 1 |
| 10105283 | ANAQUEL TIPO ESQUELETO | 1 |
| 10105284 | ANAQUEL TIPO ESQUELETO | 1 |
| 10105285 | ANAQUEL TIPO ESQUELETO | 1 |
| 10105286 | ANAQUEL TIPO ESQUELETO | 1 |
| 10105287 | ANAQUEL TIPO ESQUELETO | 1 |
| 10105288 | ANAQUEL TIPO ESQUELETO 4 ENTREPAÑOS | 1 |
| 10105289 | ANAQUEL TIPO ESQUELETO 4 ENTREPAÑOS | 1 |
| 10105290 | ANAQUEL TIPO ESQUELETO 4 ENTREPAÑOS | 1 |
| 10105291 | ANAQUEL TIPO ESQUELETO 4 ENTREPAÑOS | 1 |
| 10105292 | ANAQUEL TIPO ESQUELETO 4 ENTREPAÑOS | 1 |

| | | |
|----------|-------------------------------------|---|
| 10105293 | ANAQUEL TIPO ESQUELETO 4 ENTREPAÑOS | 1 |
| 10105294 | ANAQUEL TIPO ESQUELETO 4 ENTREPAÑOS | 1 |
| 10105295 | ANAQUEL TIPO ESQUELETO 4 ENTREPAÑOS | 1 |
| 10105296 | ANAQUEL TIPO ESQUELETO 4 ENTREPAÑOS | 1 |
| 10105297 | ANAQUEL TIPO ESQUELETO 4 ENTREPAÑOS | 1 |
| 10105298 | ANAQUEL TIPO ESQUELETO 4 ENTREPAÑOS | 1 |
| 10105299 | ANAQUEL TIPO ESQUELETO 4 ENTREPAÑOS | 1 |
| 10105300 | ARCHIVERO 3 CAJONES | 1 |
| 10105301 | ARCHIVERO 3 CAJONES | 1 |
| 10105302 | ARCHIVERO 4 CAJONES | 1 |
| 10105303 | ARCHIVERO 4 CAJONES | 1 |
| 10105304 | ARCHIVERO 4 CAJONES | 1 |
| 10105305 | ARCHIVERO 4 CAJONES | 1 |
| 10105306 | ARCHIVERO 4 CAJONES | 1 |
| 10105307 | ARCHIVERO 3 CAJONES | 1 |
| 10105308 | ARCHIVERO VISORAMA | 1 |
| 10105309 | BANCA PARA VISITAS 3 PLAZAS | 1 |
| 10105310 | BANCA PARA VISITAS 3 PLAZAS | 1 |
| 10105311 | BANCO DE MANICURE | 1 |
| 10105312 | BANCO PARA SENTARSE | 1 |
| 10105313 | BANCO PARA SENTARSE | 1 |
| 10105314 | BANCO PARA SENTARSE | 1 |
| 10105315 | BANCO PARA SENTARSE | 1 |
| 10105316 | BANCO PARA SENTARSE | 1 |
| 10105317 | BANCO PARA SENTARSE | 1 |
| 10105318 | BANCO PARA SENTARSE | 1 |
| 10105319 | BANCO PARA SENTARSE | 1 |
| 10105320 | BANCO PARA SENTARSE | 1 |
| 10105321 | BANCO PARA SENTARSE | 1 |
| 10105322 | BANCO PARA SENTARSE | 1 |
| 10105323 | BANCO PARA SENTARSE | 1 |
| 10105324 | BANCO PARA SENTARSE | 1 |
| 10105325 | BANCO PARA SENTARSE | 1 |
| 10105326 | BANCO PARA SENTARSE | 1 |
| 10105327 | BANCO PARA SENTARSE | 1 |
| 10105328 | BANCO PARA SENTARSE | 1 |
| 10105329 | BANCO PARA SENTARSE | 1 |
| 10105330 | BANCO PARA SENTARSE | 1 |
| 10105331 | BANCO PARA SENTARSE | 1 |
| 10105332 | BANCO PARA SENTARSE | 1 |
| 10105351 | ANAQUEL TIPO COMODA 2 PUERTAS | 1 |
| 10105416 | CREDENZA DE 1.5 X 90 CON 2 CAJONES | 1 |
| 10105420 | ESCRITORIO 5 CAJONES | 1 |
| 10105421 | ESCRITORIO DE ESCUADRA | 1 |
| 10105422 | ESCRITORIO DE PEDESTAL | 1 |
| 10105423 | ESCRITORIO SECRETARIAL | 1 |
| 10105424 | ESCRITORIO SECRETARIAL | 1 |
| 10105425 | ESTANTE | 1 |
| 10105444 | LIBRERO | 1 |
| 10105445 | LIBRERO 5 ENTREPAÑOS | 1 |
| 10105446 | LIBRERO CON CAJON COLOR | 1 |
| 10105447 | LIBRERO EMPOTRADO | 1 |
| 10105448 | LIBRERO EMPOTRADO PARED | 1 |
| 10105449 | LIBRERO EMPOTRADO EN PARED | 1 |
| 10105455 | LOCKER INDIVIDUAL | 1 |
| 10105456 | LOCKER INDIVIDUAL | 1 |
| 10105457 | MAMPARA | 1 |
| 10105458 | MAMPARA | 1 |
| 10105459 | MAMPARA | 1 |
| 10105460 | MAMPARA | 1 |
| 10105461 | MAMPARA | 1 |
| 10105462 | MAMPARA | 1 |
| 10105505 | MESA | 1 |
| 10105506 | MESA | 1 |
| 10105507 | MESA | 1 |
| 10105508 | MESA | 1 |
| 10105509 | MESA | 1 |
| 10105510 | MESA | 1 |
| 10105511 | MESA | 1 |
| 10105512 | MESA | 1 |

| | | |
|----------|-------------------------------|---|
| 10105513 | MESA | 1 |
| 10105514 | MESA BINARIA 120 X 40 | 1 |
| 10105515 | MESA BINARIA 120 X 40 | 1 |
| 10105516 | MESA BINARIA 120 X 40 | 1 |
| 10105517 | MESA BINARIA 120 X 40 | 1 |
| 10105518 | MESA BINARIA 120 X 40 | 1 |
| 10105519 | MESA BINARIA 120 X 40 | 1 |
| 10105520 | MESA BINARIA 120 X 40 | 1 |
| 10105521 | MESA BINARIA 120 X 40 | 1 |
| 10105522 | MESA BINARIA 120 X 40 | 1 |
| 10105523 | MESA BINARIA 120 X 40 | 1 |
| 10105524 | MESA BINARIA 120 X 40 | 1 |
| 10105525 | MESA BINARIA 120 X 40 | 1 |
| 10105526 | MESA BINARIA 120 X 40 | 1 |
| 10105527 | MESA BINARIA 120 X 40 | 1 |
| 10105528 | MESA BINARIA 120 X 40 | 1 |
| 10105529 | MESA BINARIA 120 X 40 | 1 |
| 10105530 | MESA BINARIA 120 X 40 | 1 |
| 10105531 | MESA BINARIA 120 X 40 | 1 |
| 10105532 | MESA BINARIA 120 X 40 | 1 |
| 10105533 | MESA BINARIA 120 X 40 | 1 |
| 10105534 | MESA BINARIA 120 X 40 | 1 |
| 10105535 | MESA BINARIA 120 X 40 | 1 |
| 10105536 | MESA BINARIA 120 X 40 | 1 |
| 10105537 | MESA BINARIA 120 X 40 | 1 |
| 10105538 | MESA BINARIA 120 X 40 | 1 |
| 10105539 | MESA BINARIA 120 X 40 | 1 |
| 10105540 | MESA BINARIA 120 X 40 | 1 |
| 10105541 | MESA BINARIA 120 X 40 | 1 |
| 10105542 | MESA BINARIA 120 X 40 | 1 |
| 10105543 | MESA CHICA | 1 |
| 10105544 | MESA CHICAS | 1 |
| 10105545 | MESA CIRCULAR PATAS ABATIBLES | 1 |
| 10105546 | MESA CIRCULAR PATAS ABATIBLES | 1 |
| 10105547 | MESA CIRCULAR PATAS ABATIBLES | 1 |
| 10105548 | MESA CIRCULAR PATAS ABATIBLES | 1 |
| 10105549 | MESA CIRCULAR PATAS ABATIBLES | 1 |
| 10105550 | MESA CIRCULAR PATAS ABATIBLES | 1 |
| 10105551 | MESA CIRCULAR PATAS ABATIBLES | 1 |
| 10105552 | MESA CIRCULAR PATAS ABATIBLES | 1 |
| 10105553 | MESA DE DE 40 X 40 | 1 |
| 10105554 | MESA DE JUNTAS | 1 |
| 10105555 | MESA DE JUNTAS | 1 |
| 10105556 | MESA DE JUNTAS | 1 |
| 10105557 | MESA DE JUNTAS | 1 |
| 10105558 | MESA DE JUNTAS | 1 |
| 10105559 | MESA DE JUNTAS | 1 |
| 10105560 | MESA DE JUNTAS | 1 |
| 10105561 | MESA DE JUNTAS | 1 |
| 10105562 | MESA DE JUNTAS | 1 |
| 10105563 | MESA DE JUNTAS | 1 |
| 10105564 | MESA DE JUNTAS | 1 |
| 10105565 | MESA DE JUNTAS | 1 |
| 10105566 | MESA DE JUNTAS | 1 |
| 10105567 | MESA DE JUNTAS | 1 |
| 10105568 | MESA DE JUNTAS | 1 |
| 10105569 | MESA DE JUNTAS | 1 |
| 10105570 | MESA DE JUNTAS | 1 |
| 10105571 | MESA DE JUNTAS | 1 |
| 10105572 | MESA DE JUNTAS | 1 |
| 10105573 | MESA DE JUNTAS | 1 |
| 10105574 | MESA DE JUNTAS | 1 |
| 10105575 | MESA DE JUNTAS OVALADA, | 1 |
| 10105576 | MESA DE MAESTRO | 1 |
| 10105577 | MESA DE TRABAJO | 1 |
| 10105578 | MESA DE TRABAJO | 1 |
| 10105579 | MESA DE TRABAJO | 1 |
| 10105580 | MESA DE TRABAJO | 1 |
| 10105581 | MESA DE TRABAJO | 1 |
| 10105582 | MESA DE TRABAJO | 1 |

| | | |
|----------|--|---|
| 10105583 | MESA DE TRABAJO | 1 |
| 10105584 | MESA DE TRABAJO | 1 |
| 10105585 | MESA DE TRABAJO | 1 |
| 10105586 | MESA DE TRABAJO 240 X 120 | 1 |
| 10105587 | MESA DE TRABAJO | 1 |
| 10105588 | MESA DE TRABAJO | 1 |
| 10105589 | MESA DE TRABAJO DE 240 X 120 X 90 CMS. | 1 |
| 10105590 | MESA DE TRABAJO | 1 |
| 10105591 | MESA DOBLE | 1 |
| 10105592 | MESA DOBLE | 1 |
| 10105593 | MESA PARA COMPUTADORA 74CM X 120 | 1 |
| 10105594 | MESA PARA COMPUTADORA 74CM X 120 | 1 |
| 10105595 | MESA PARA COMPUTADORA 74CM X 120 | 1 |
| 10105596 | MESA PARA COMPUTADORA 74CM X 120 | 1 |
| 10105597 | MESA PARA COMPUTADORA 74CM X 120 | 1 |
| 10105598 | MESA PARA COMPUTADORA 74CM X 120 | 1 |
| 10105599 | MESA PARA COMPUTADORA 74CM X 120 | 1 |
| 10105600 | MESA PARA COMPUTADORA 74CM X 120 | 1 |
| 10105601 | MESA PARA COMPUTADORA 74CM X 120 | 1 |
| 10105602 | MESA PARA COMPUTADORA 74CM X 120 | 1 |
| 10105603 | MESA PARA COMPUTADORA 74CM X 120 | 1 |
| 10105604 | MESA PARA COMPUTADORA 74CM X 120 | 1 |
| 10105605 | MESA PARA COMPUTADORA 74CM X 120 | 1 |
| 10105606 | MESA PARA COMPUTADORA 74CM X 120 | 1 |
| 10105607 | MESA PARA COMPUTADORA 74CM X 120 | 1 |
| 10105608 | MESA PARA COMPUTADORA 74CM X 120 | 1 |
| 10105609 | MESA PARA COMPUTADORA 74CM X 120 | 1 |
| 10105610 | MESA PARA COMPUTADORA 74CM X 120 | 1 |
| 10105611 | MESA PARA COMPUTADORA 74CM X 120 | 1 |
| 10105612 | MESA PARA COMPUTADORA 74CM X 120 | 1 |
| 10105613 | MESA PARA COMPUTADORA 74CM X 120 | 1 |
| 10105614 | MESA PARA COMPUTADORA 74CM X 120 | 1 |
| 10105615 | MESA PARA COMPUTADORA 74CM X 120 | 1 |
| 10105616 | MESA PARA COMPUTADORA 74CM X 120 | 1 |
| 10105619 | MESA PARA MANICURE | 1 |
| 10105620 | MESA PARA MAQUINA DE COSER | 1 |
| 10105621 | MESA PARA MAQUINA DE COSER | 1 |
| 10105622 | MESA PARA MAQUINA DE COSER | 1 |
| 10105623 | MESA PARA MAQUINA DE COSER | 1 |
| 10105624 | MESA PARA MAQUINA DE COSER | 1 |
| 10105625 | MESA PARA MAQUINA DE COSER | 1 |
| 10105626 | MESA PARA MAQUINA DE COSER | 1 |
| 10105627 | MESA PARA MAQUINA DE COSER | 1 |
| 10105628 | MESA PARA TELEFONO | 1 |
| 10105797 | SILLA | 1 |
| 10105798 | SILLA | 1 |
| 10105799 | SILLA | 1 |
| 10105800 | SILLA FIJA | 1 |
| 10105801 | SILLA FIJA | 1 |
| 10105802 | SILLA FIJA | 1 |
| 10105803 | SILLA FIJA | 1 |
| 10105804 | SILLA FIJA | 1 |
| 10105805 | SILLA FIJA | 1 |
| 10105806 | SILLA FIJA | 1 |
| 10105807 | SILLA FIJA | 1 |
| 10105808 | SILLA FIJA | 1 |
| 10105809 | SILLA FIJA | 1 |
| 10105810 | SILLA FIJA | 1 |
| 10105811 | SILLA FIJA | 1 |
| 10105812 | SILLA FIJA | 1 |
| 10105813 | SILLA FIJA | 1 |
| 10105814 | SILLA FIJA | 1 |
| 10105815 | SILLA FIJA | 1 |
| 10105816 | SILLA FIJA | 1 |
| 10105817 | SILLA FIJA | 1 |
| 10105818 | SILLA FIJA | 1 |
| 10105819 | SILLA FIJA | 1 |
| 10105820 | SILLA FIJA | 1 |
| 10105821 | SILLA FIJA | 1 |
| 10105822 | SILLA FIJA | 1 |

| | | |
|----------|------------|---|
| 10105823 | SILLA FIJA | 1 |
| 10105824 | SILLA FIJA | 1 |
| 10105825 | SILLA FIJA | 1 |
| 10105826 | SILLA FIJA | 1 |
| 10105827 | SILLA FIJA | 1 |
| 10105828 | SILLA FIJA | 1 |
| 10105829 | SILLA FIJA | 1 |
| 10105830 | SILLA FIJA | 1 |
| 10105831 | SILLA FIJA | 1 |
| 10105832 | SILLA FIJA | 1 |
| 10105833 | SILLA FIJA | 1 |
| 10105834 | SILLA FIJA | 1 |
| 10105835 | SILLA FIJA | 1 |
| 10105836 | SILLA FIJA | 1 |
| 10105837 | SILLA FIJA | 1 |
| 10105838 | SILLA FIJA | 1 |
| 10105839 | SILLA FIJA | 1 |
| 10105840 | SILLA FIJA | 1 |
| 10105841 | SILLA FIJA | 1 |
| 10105842 | SILLA FIJA | 1 |
| 10105843 | SILLA FIJA | 1 |
| 10105844 | SILLA FIJA | 1 |
| 10105845 | SILLA FIJA | 1 |
| 10105846 | SILLA FIJA | 1 |
| 10105847 | SILLA FIJA | 1 |
| 10105848 | SILLA FIJA | 1 |
| 10105849 | SILLA FIJA | 1 |
| 10105850 | SILLA FIJA | 1 |
| 10105851 | SILLA FIJA | 1 |
| 10105852 | SILLA FIJA | 1 |
| 10105853 | SILLA FIJA | 1 |
| 10105854 | SILLA FIJA | 1 |
| 10105855 | SILLA FIJA | 1 |
| 10105856 | SILLA FIJA | 1 |
| 10105857 | SILLA FIJA | 1 |
| 10105858 | SILLA FIJA | 1 |
| 10105859 | SILLA FIJA | 1 |
| 10105860 | SILLA FIJA | 1 |
| 10105861 | SILLA FIJA | 1 |
| 10105862 | SILLA FIJA | 1 |
| 10105863 | SILLA FIJA | 1 |
| 10105864 | SILLA FIJA | 1 |
| 10105865 | SILLA FIJA | 1 |
| 10105866 | SILLA FIJA | 1 |
| 10105867 | SILLA FIJA | 1 |
| 10105868 | SILLA FIJA | 1 |
| 10105869 | SILLA FIJA | 1 |
| 10105870 | SILLA FIJA | 1 |
| 10105871 | SILLA FIJA | 1 |
| 10105872 | SILLA FIJA | 1 |
| 10105873 | SILLA FIJA | 1 |
| 10105874 | SILLA FIJA | 1 |
| 10105875 | SILLA FIJA | 1 |
| 10105876 | SILLA FIJA | 1 |
| 10105877 | SILLA FIJA | 1 |
| 10105878 | SILLA FIJA | 1 |
| 10105879 | SILLA FIJA | 1 |
| 10105880 | SILLA FIJA | 1 |
| 10105881 | SILLA FIJA | 1 |
| 10105882 | SILLA FIJA | 1 |
| 10105883 | SILLA FIJA | 1 |
| 10105884 | SILLA FIJA | 1 |
| 10105885 | SILLA FIJA | 1 |
| 10105886 | SILLA FIJA | 1 |
| 10105887 | SILLA FIJA | 1 |
| 10105888 | SILLA FIJA | 1 |
| 10105889 | SILLA FIJA | 1 |
| 10105890 | SILLA FIJA | 1 |
| 10105891 | SILLA FIJA | 1 |
| 10105892 | SILLA FIJA | 1 |

| | | |
|----------|------------------------|---|
| 10105893 | SILLA FIJA | 1 |
| 10105894 | SILLA FIJA | 1 |
| 10105895 | SILLA FIJA | 1 |
| 10105896 | SILLA FIJA | 1 |
| 10105897 | SILLA FIJA | 1 |
| 10105898 | SILLA FIJA | 1 |
| 10105899 | SILLA FIJA | 1 |
| 10105901 | SILLA FIJA | 1 |
| 10105902 | SILLA FIJA | 1 |
| 10105903 | SILLA FIJA | 1 |
| 10105904 | SILLA FIJA | 1 |
| 10105905 | SILLA FIJA | 1 |
| 10105906 | SILLA FIJA | 1 |
| 10105907 | SILLA FIJA | 1 |
| 10105908 | SILLA FIJA | 1 |
| 10105909 | SILLA FIJA | 1 |
| 10105910 | SILLA FIJA | 1 |
| 10105911 | SILLA FIJA | 1 |
| 10105912 | SILLA FIJA | 1 |
| 10105913 | SILLA FIJA | 1 |
| 10105914 | SILLA FIJA | 1 |
| 10105915 | SILLA FIJA | 1 |
| 10105916 | SILLA FIJA | 1 |
| 10105917 | SILLA FIJA | 1 |
| 10105918 | SILLA FIJA | 1 |
| 10105919 | SILLA FIJA | 1 |
| 10105920 | SILLA FIJA | 1 |
| 10105921 | SILLA FIJA | 1 |
| 10105922 | SILLA FIJA | 1 |
| 10105923 | SILLA FIJA | 1 |
| 10105924 | SILLA FIJA | 1 |
| 10105925 | SILLA FIJA | 1 |
| 10105926 | SILLA FIJA | 1 |
| 10105927 | SILLA FIJA | 1 |
| 10105928 | SILLA FIJA | 1 |
| 10105929 | SILLA FIJA | 1 |
| 10105930 | SILLA FIJA | 1 |
| 10105931 | SILLA FIJA | 1 |
| 10105932 | SILLA FIJA | 1 |
| 10105933 | SILLA FIJA | 1 |
| 10105934 | SILLA FIJA | 1 |
| 10105935 | SILLA FIJA | 1 |
| 10105936 | SILLA FIJA | 1 |
| 10105937 | SILLA FIJA | 1 |
| 10105938 | SILLA FIJA | 1 |
| 10105939 | SILLA FIJA | 1 |
| 10105940 | SILLA FIJA | 1 |
| 10105941 | SILLA FIJA | 1 |
| 10105942 | SILLA FIJA | 1 |
| 10105943 | SILLA FIJA | 1 |
| 10105944 | SILLA FIJA | 1 |
| 10105945 | SILLA FIJA | 1 |
| 10105946 | SILLA FIJA | 1 |
| 10105947 | SILLA FIJA | 1 |
| 10105948 | SILLA FIJA | 1 |
| 10105949 | SILLA FIJA | 1 |
| 10105950 | SILLA FIJA | 1 |
| 10105951 | SILLA FIJA | 1 |
| 10105952 | SILLA FIJA | 1 |
| 10105953 | SILLA FIJA | 1 |
| 10105954 | SILLA FIJA | 1 |
| 10105955 | SILLA FIJA | 1 |
| 10105956 | SILLA FIJA | 1 |
| 10105994 | SILLA FIJA | 1 |
| 10106013 | SILLA FIJA | 1 |
| 10106025 | SILLA FIJA | 1 |
| 10106036 | SILLA FIJA | 1 |
| 10106049 | SILLA FIJA PARA VISITA | 1 |
| 10106054 | SILLA PARA MANICURE | 1 |
| 10106055 | SILLA PARA MANICURE | 1 |

| | | |
|----------|---|---|
| 10106057 | SILLA SECRETARIAL GIRATORIA C/DESCANZA BRAZOS | 1 |
| 10106058 | SILLA SECRETARIAL GIRATORIA EJECUTIVO | 1 |
| 10106059 | SILLON | 1 |
| 10106060 | SILLON DE TOCADOR | 1 |
| 10106061 | SILLON DE TOCADOR | 1 |
| 10106062 | SILLON GIRATORIO CON DESCANZA BRAZOS | 1 |
| 10106063 | SILLON GIRATORIO RESPALDO ALTO, | 1 |
| 10106064 | SILLÓN GIRATORIO RESPALDO BAJO | 1 |
| 10106065 | SILLON SECRETARIAL | 1 |
| 10106119 | ANAQUEL ESQUELETO 18 ENTREPAÑOS | 1 |
| 10106120 | ANAQUEL TIPO COMODA 2 PUERTAS | 1 |
| 10106121 | ANAQUEL TIPO COMODA 2 PUERTAS | 1 |
| 10106122 | ANAQUEL TIPO COMODA 2 PUERTAS | 1 |
| 10106123 | ANAQUEL TIPO COMODA 2 PUERTAS | 1 |
| 10106124 | ANAQUEL TIPO COMODA 2 PUERTAS | 1 |
| 10106125 | ANAQUEL TIPO COMODA 2 PUERTAS | 1 |
| 10106126 | ANAQUEL TIPO COMODA 2 PUERTAS | 1 |
| 10106127 | ANAQUEL TIPO COMODA 2 PUERTAS | 1 |
| 10106128 | ANAQUEL TIPO COMODA 2 PUERTAS | 1 |
| 10106129 | ANAQUEL TIPO COMODA 2 PUERTAS | 1 |
| 10106130 | ANAQUEL TIPO COMODA 2 PUERTAS | 1 |
| 10106131 | ANAQUEL TIPO COMODA 2 PUERTAS | 1 |
| 10106132 | ANAQUEL TIPO COMODA 2 PUERTAS | 1 |
| 10106133 | ANAQUEL TIPO ESQUELETO 5 ENTREPAÑOS | 1 |
| 10106134 | ANAQUEL TIPO ESQUELETO 5 ENTREPAÑOS | 1 |
| 10106135 | ANAQUEL TIPO ESQUELETO 5 ENTREPAÑOS | 1 |
| 10106136 | ANAQUEL TIPO ESQUELETO 5 ENTREPAÑOS | 1 |
| 10106137 | ANAQUEL TIPO ESQUELETO 6 ENTREPAÑOS | 1 |
| 10106138 | ANAQUEL TIPO ESQUELETO 6 ENTREPAÑOS | 1 |
| 10106139 | ANAQUEL TIPO ESQUELETO 12 ENTREPAÑOS | 1 |
| 10106140 | ANAQUEL TIPO ESQUELETO 12 ENTREPAÑOS | 1 |
| 10106141 | ANAQUEL TIPO ESQUELETO 5 ENTREPAÑOS | 1 |
| 10106142 | ANAQUEL TIPO ESQUELETO 5 ENTREPAÑOS | 1 |
| 10106143 | ANAQUEL TIPO ESQUELETO 5 ENTREPAÑOS | 1 |
| 10106144 | ANAQUEL TIPO ESQUELETO 5 ENTREPAÑOS | 1 |
| 10106145 | ANAQUEL TIPO ESQUELETO 5 ENTREPAÑOS | 1 |
| 10106146 | ANAQUEL TIPO ESQUELETO 5 ENTREPAÑOS | 1 |
| 10106147 | ANAQUEL TIPO ESQUELETO 5 ENTREPAÑOS | 1 |
| 10106148 | ANAQUEL TIPO ESQUELETO 6 ENTREPAÑOS | 1 |
| 10106149 | ANAQUEL TIPO ESQUELETO 6 ENTREPAÑOS | 1 |
| 10106150 | ANAQUEL TIPO ESQUELETO 6 ENTREPAÑOS | 1 |
| 10106151 | ANAQUEL TIPO ESQUELETO 6 ENTREPAÑOS | 1 |
| 10106152 | ANAQUEL TIPO ESQUELETO 6 ENTREPAÑOS | 1 |
| 10106153 | ANAQUEL TIPO ESQUELETO 6 ENTREPAÑOS | 1 |
| 10106154 | ANAQUEL TIPO ESQUELETO 6 ENTREPAÑOS | 1 |
| 10106155 | ANAQUEL TIPO ESQUELETO 6 ENTREPAÑOS | 1 |
| 10106156 | ANAQUEL TIPO ESQUELETO 6 ENTREPAÑOS | 1 |
| 10106157 | ANAQUEL TIPO ESQUELETO 6 ENTREPAÑOS | 1 |
| 10106158 | ANAQUEL TIPO ESQUELETO 6 ENTREPAÑOS | 1 |
| 10106159 | ANAQUEL TIPO ESQUELETO 6 ENTREPAÑOS | 1 |
| 10106160 | ARCHIVERO 2 PUERTAS | 1 |
| 10106161 | ARCHIVERO 2 CAJONES | 1 |
| 10106162 | ARCHIVERO 2 CAJONES | 1 |
| 10106163 | ARCHIVERO 3 CAJONES | 1 |
| 10106164 | ARCHIVERO 3 CAJONES | 1 |
| 10106165 | ARCHIVERO 3 CAJONES | 1 |
| 10106166 | ARCHIVERO 3 CAJONES | 1 |
| 10106167 | ARCHIVERO 3 CAJONES | 1 |
| 10106168 | ARCHIVERO 3 CAJONES | 1 |
| 10106169 | ARCHIVERO 4 CAJONES | 1 |
| 10106170 | ARCHIVERO 4 CAJONES | 1 |
| 10106171 | ARCHIVERO 4 CAJONES | 1 |
| 10106172 | ARCHIVERO 4 CAJONES | 1 |
| 10106173 | ARCHIVERO VISORAMA | 1 |
| 10106175 | BANCO BASE PARA CIZALLA 60 X 60 | 1 |
| 10106176 | BANCO DE CAPACITORES | 1 |
| 10106177 | BANCO DE CAPACITORES | 1 |
| 10106178 | BANCO DE CAPACITORES | 1 |
| 10106179 | BANCO DE CAPACITORES | 1 |
| 10106180 | BANCO DE CAPACITORES | 1 |

| | | |
|----------|---|---|
| 10106181 | BANCO DE PRACTICAS DE ELECTROHIDRAULICA | 1 |
| 10106182 | BANCO DE REACTORES | 1 |
| 10106183 | BANCO DE REACTORES | 1 |
| 10106184 | BANCO DE REACTORES | 1 |
| 10106185 | BANCO DE REACTORES | 1 |
| 10106186 | BANCO DE REACTORES | 1 |
| 10106187 | BANCO DE RESISTORES | 1 |
| 10106188 | BANCO DE RESISTORES | 1 |
| 10106189 | BANCO DE RESISTORES | 1 |
| 10106190 | BANCO DE RESISTORES | 1 |
| 10106191 | BANCO DE RESISTORES | 1 |
| 10106192 | BANCO DE TRABAJO 72 X 1,24 | 1 |
| 10106193 | BANCO DE TRABAJO 72 X 1,24 | 1 |
| 10106194 | BANCO DE TRABAJO 72 X 1,24 | 1 |
| 10106195 | BANCO DE TRABAJO 72 X 1,24 | 1 |
| 10106196 | BANCO DE TRABAJO 72 X 1,24 | 1 |
| 10106197 | BANCO DE TRABAJO 72 X 1,24 | 1 |
| 10106198 | BANCO DE TRABAJO 72 X 1,24 | 1 |
| 10106199 | BANCO DE TRABAJO 72 X 1,24 | 1 |
| 10106200 | BANCO DE TRABAJO 74 X 1,24 CON 1 CAJON | 1 |
| 10106201 | BANCO DE TRABAJO 74 X 124 CON 2 PUERTAS | 1 |
| 10106202 | BANCO DE TRABAJO 85 X 198 CON 1 PUERTA | 1 |
| 10106203 | BANCO PARA SENTARSE | 1 |
| 10106204 | BANCO PARA SENTARSE | 1 |
| 10106205 | BANCO PARA SENTARSE | 1 |
| 10106206 | BANCO PARA SENTARSE | 1 |
| 10106207 | BANCO PARA SENTARSE | 1 |
| 10106208 | BANCO PARA SENTARSE | 1 |
| 10106209 | BANCO PARA SENTARSE | 1 |
| 10106210 | BANCO PARA SENTARSE | 1 |
| 10106211 | BANCO PARA SENTARSE | 1 |
| 10106212 | BANCO PARA SENTARSE | 1 |
| 10106213 | BANCO PARA SENTARSE | 1 |
| 10106214 | BANCO PARA SENTARSE | 1 |
| 10106215 | BANCO PARA SENTARSE | 1 |
| 10106216 | BANCO PARA SENTARSE | 1 |
| 10106217 | BANCO PARA SENTARSE | 1 |
| 10106218 | BANCO PARA SENTARSE | 1 |
| 10106219 | BANCO PARA SENTARSE | 1 |
| 10106220 | BANCO PARA SENTARSE | 1 |
| 10106221 | BANCO PARA SENTARSE | 1 |
| 10106222 | BANCO PARA SENTARSE | 1 |
| 10106223 | BANCO PARA SENTARSE | 1 |
| 10106224 | BANCO PARA SENTARSE | 1 |
| 10106225 | BANCO PARA SENTARSE | 1 |
| 10106226 | BANCO PARA SENTARSE | 1 |
| 10106227 | BANCO PARA SENTARSE | 1 |
| 10106228 | BANCO PARA SENTARSE | 1 |
| 10106229 | BANCO PARA SENTARSE | 1 |
| 10106230 | BANCO PARA SENTARSE | 1 |
| 10106231 | BANCO PARA SENTARSE | 1 |
| 10106232 | BANCO PARA SENTARSE | 1 |
| 10106233 | BANCO PARA SENTARSE | 1 |
| 10106234 | BANCO PARA SENTARSE | 1 |
| 10106235 | BANCO PARA SENTARSE | 1 |
| 10106236 | BANCO PARA SENTARSE | 1 |
| 10106237 | BANCO PARA SENTARSE | 1 |
| 10106238 | BANCO PARA SENTARSE | 1 |
| 10106239 | BANCO PARA SENTARSE | 1 |
| 10106240 | BANCO PARA SENTARSE | 1 |
| 10106241 | BANCO PARA SENTARSE | 1 |
| 10106242 | BANCO PARA SENTARSE | 1 |
| 10106243 | BANCO PARA SENTARSE | 1 |
| 10106244 | BANCO PARA SENTARSE | 1 |
| 10106245 | BANCO PARA SENTARSE | 1 |
| 10106246 | BANCO PARA SENTARSE | 1 |
| 10106247 | BANCO PARA SENTARSE | 1 |
| 10106248 | BANCO PARA SENTARSE | 1 |
| 10106249 | BANCO PARA SENTARSE | 1 |
| 10106250 | BANCO PARA SENTARSE | 1 |

| | | |
|----------|---------------------|---|
| 10106251 | BANCO PARA SENTARSE | 1 |
| 10106252 | BANCO PARA SENTARSE | 1 |
| 10106253 | BANCO PARA SENTARSE | 1 |
| 10106254 | BANCO PARA SENTARSE | 1 |
| 10106255 | BANCO PARA SENTARSE | 1 |
| 10106256 | BANCO PARA SENTARSE | 1 |
| 10106257 | BANCO PARA SENTARSE | 1 |
| 10106258 | BANCO PARA SENTARSE | 1 |
| 10106259 | BANCO PARA SENTARSE | 1 |
| 10106260 | BANCO PARA SENTARSE | 1 |
| 10106261 | BANCO PARA SENTARSE | 1 |
| 10106262 | BANCO PARA SENTARSE | 1 |
| 10106263 | BANCO PARA SENTARSE | 1 |
| 10106264 | BANCO PARA SENTARSE | 1 |
| 10106265 | BANCO PARA SENTARSE | 1 |
| 10106266 | BANCO PARA SENTARSE | 1 |
| 10106267 | BANCO PARA SENTARSE | 1 |
| 10106268 | BANCO PARA SENTARSE | 1 |
| 10106269 | BANCO PARA SENTARSE | 1 |
| 10106270 | BANCO PARA SENTARSE | 1 |
| 10106271 | BANCO PARA SENTARSE | 1 |
| 10106272 | BANCO PARA SENTARSE | 1 |
| 10106273 | BANCO PARA SENTARSE | 1 |
| 10106274 | BANCO PARA SENTARSE | 1 |
| 10106275 | BANCO PARA SENTARSE | 1 |
| 10106276 | BANCO PARA SENTARSE | 1 |
| 10106277 | BANCO PARA SENTARSE | 1 |
| 10106278 | BANCO PARA SENTARSE | 1 |
| 10106279 | BANCO PARA SENTARSE | 1 |
| 10106280 | BANCO PARA SENTARSE | 1 |
| 10106281 | BANCO PARA SENTARSE | 1 |
| 10106282 | BANCO PARA SENTARSE | 1 |
| 10106283 | BANCO PARA SENTARSE | 1 |
| 10106284 | BANCO PARA SENTARSE | 1 |
| 10106285 | BANCO PARA SENTARSE | 1 |
| 10106286 | BANCO PARA SENTARSE | 1 |
| 10106287 | BANCO PARA SENTARSE | 1 |
| 10106288 | BANCO PARA SENTARSE | 1 |
| 10106289 | BANCO PARA SENTARSE | 1 |
| 10106290 | BANCO PARA SENTARSE | 1 |
| 10106291 | BANCO PARA SENTARSE | 1 |
| 10106292 | BANCO PARA SENTARSE | 1 |
| 10106293 | BANCO PARA SENTARSE | 1 |
| 10106294 | BANCO PARA SENTARSE | 1 |
| 10106295 | BANCO PARA SENTARSE | 1 |
| 10106296 | BANCO PARA SENTARSE | 1 |
| 10106297 | BANCO PARA SENTARSE | 1 |
| 10106298 | BANCO PARA SENTARSE | 1 |
| 10106299 | BANCO PARA SENTARSE | 1 |
| 10106300 | BANCO PARA SENTARSE | 1 |
| 10106301 | BANCO PARA SENTARSE | 1 |
| 10106302 | BANCO PARA SENTARSE | 1 |
| 10106303 | BANCO PARA SENTARSE | 1 |
| 10106304 | BANCO PARA SENTARSE | 1 |
| 10106305 | BANCO PARA SENTARSE | 1 |
| 10106306 | BANCO PARA SENTARSE | 1 |
| 10106307 | BANCO PARA SENTARSE | 1 |
| 10106308 | BANCO PARA SENTARSE | 1 |
| 10106309 | BANCO PARA SENTARSE | 1 |
| 10106310 | BANCO PARA SENTARSE | 1 |
| 10106311 | BANCO PARA SENTARSE | 1 |
| 10106312 | BANCO PARA SENTARSE | 1 |
| 10106313 | BANCO PARA SENTARSE | 1 |
| 10106314 | BANCO PARA SENTARSE | 1 |
| 10106315 | BANCO PARA SENTARSE | 1 |
| 10106316 | BANCO PARA SENTARSE | 1 |
| 10106317 | BANCO PARA SENTARSE | 1 |
| 10106318 | BANCO PARA SENTARSE | 1 |
| 10106319 | BANCO PARA SENTARSE | 1 |
| 10106320 | BANCO PARA SENTARSE | 1 |

| | | |
|----------|--|---|
| 10106321 | BANCO PARA SENTARSE | 1 |
| 10106322 | BANCO PARA SENTARSE | 1 |
| 10106323 | BANCO PARA SENTARSE | 1 |
| 10106324 | BANCO PARA SENTARSE | 1 |
| 10106325 | BANCO PARA SENTARSE | 1 |
| 10106326 | BANCO PARA SENTARSE | 1 |
| 10106327 | BANCO PARA SENTARSE | 1 |
| 10106328 | BANCO PARA SENTARSE | 1 |
| 10106329 | BANCO PARA SENTARSE | 1 |
| 10106330 | BANCO PARA SENTARSE | 1 |
| 10106331 | BANCO PARA SENTARSE | 1 |
| 10106332 | BANCO PARA SENTARSE | 1 |
| 10106333 | BANCO PARA SENTARSE | 1 |
| 10106334 | BANCO PARA SENTARSE | 1 |
| 10106335 | BANCO PARA SENTARSE | 1 |
| 10106336 | BANCO PARA SENTARSE | 1 |
| 10106337 | BANCO PARA SENTARSE | 1 |
| 10106339 | BANCO PARA SENTARSE | 1 |
| 10106340 | BANCO PARA SENTARSE | 1 |
| 10106341 | BANCO PARA SENTARSE | 1 |
| 10106342 | BANCO PARA SENTARSE | 1 |
| 10106343 | BANCO PARA SENTARSE | 1 |
| 10106344 | BANCO PARA SENTARSE | 1 |
| 10106345 | BANCO PARA SENTARSE | 1 |
| 10106405 | CREDENZA | 1 |
| 10106406 | CREDENZA DE 2.4 X 60 | 1 |
| 10106407 | CREDENZA VERTICAL 2 PUERTAS | 1 |
| 10106408 | CREDENZA VERTICAL 2 PUERTAS FORMAICA | 1 |
| 10106414 | ESCRITORIO 6 CAJONES 160 X 78 | 1 |
| 10106415 | ESCRITORIO SECRETARIAL | 1 |
| 10106416 | ESCRITORIO SECRETARIAL 2 CAJONES | 1 |
| 10106417 | ESCRITORIO SECRETARIAL 2 CAJONES | 1 |
| 10106418 | ESCRITORIO SECRETARIAL | 1 |
| 10106419 | ESCRITORIO SECRETARIAL 1 CAJON | 1 |
| 10106420 | ESCRITORIO SECRETARIAL 2 CAJONES | 1 |
| 10106421 | ESCRITORIO SECRETARIAL 2 CAJONES | 1 |
| 10106422 | ESCRITORIO SECRETARIAL 2 CAJONES | 1 |
| 10106423 | GABINETE 1.8 X 90 2 PUERTAS | 1 |
| 10106424 | GABINETE 2 PUERTAS | 1 |
| 10106425 | GABINETE 5 ENTREPAÑOS | 1 |
| 10106426 | GABINETE PARA COMPUTADORA DE DIAGNOSTICO | 1 |
| 10106427 | GABINETE PARA EQUIPO FUNDAMENTAL DE LABORATORIO PA | 1 |
| 10106428 | GABINETE PARA HERRAMIENTA | 1 |
| 10106429 | GABINETE PARA HERRAMIENTA | 1 |
| 10106445 | LIBRERO 5 ENTREPAÑOS | 1 |
| 10106446 | LIBRERO 5 DIVISIONES | 1 |
| 10106447 | LIBRERO 5 ENTREPAÑOS | 1 |
| 10106448 | LIBRERO 5 ENTREPAÑOS | 1 |
| 10106449 | LOCKER 1 PUERTA | 1 |
| 10106450 | LOCKER 2 PUERTAS | 1 |
| 10106451 | LOCKER 2 PUERTAS | 1 |
| 10106452 | LOCKER 2 PUERTAS | 1 |
| 10106453 | LOCKER 2 PUERTAS | 1 |
| 10106454 | LOCKER 2 PUERTAS | 1 |
| 10106455 | LOCKER 2 PUERTAS | 1 |
| 10106456 | LOCKER 2 PUERTAS | 1 |
| 10106457 | LOCKER 2 PUERTAS | 1 |
| 10106458 | LOCKER 2 PUERTAS | 1 |
| 10106459 | LOCKER 5 PUERTAS | 1 |
| 10106460 | LOCKER INDIVIDUAL | 1 |
| 10106461 | LOCKER INDIVIDUAL | 1 |
| 10106501 | MESA 60 X 1.6 | 1 |
| 10106502 | MESA 60 X 160 | 1 |
| 10106503 | MESA 60 X 160 | 1 |
| 10106504 | MESA 60 X 160 | 1 |
| 10106505 | MESA BINARIA 120 X 40 | 1 |
| 10106506 | MESA BINARIA 120 X 40 | 1 |
| 10106507 | MESA BINARIA 120 X 40 | 1 |
| 10106508 | MESA BINARIA 120 X 40 | 1 |
| 10106509 | MESA BINARIA 120 X 40 | 1 |

| | | |
|----------|--------------------------|---|
| 10106510 | MESA BINARIA 120 X 40 | 1 |
| 10106511 | MESA BINARIA 120 X 40 | 1 |
| 10106512 | MESA BINARIA 120 X 40 | 1 |
| 10106513 | MESA BINARIA 120 X 40 | 1 |
| 10106514 | MESA BINARIA 120 X 40 | 1 |
| 10106515 | MESA BINARIA 120 X 40 | 1 |
| 10106516 | MESA BINARIA 120 X 40 | 1 |
| 10106517 | MESA BINARIA 120 X 40 | 1 |
| 10106518 | MESA BINARIA 120 X 40 | 1 |
| 10106519 | MESA BINARIA 120 X 40 | 1 |
| 10106520 | MESA BINARIA 120 X 40 | 1 |
| 10106521 | MESA BINARIA 120 X 40 | 1 |
| 10106522 | MESA BINARIA 120 X 40 | 1 |
| 10106523 | MESA BINARIA 120 X 40 | 1 |
| 10106524 | MESA BINARIA 120 X 40 | 1 |
| 10106525 | MESA BINARIA 120 X 40 | 1 |
| 10106526 | MESA BINARIA 120 X 40 | 1 |
| 10106527 | MESA BINARIA 120 X 40 | 1 |
| 10106528 | MESA BINARIA 120 X 40 | 1 |
| 10106529 | MESA BINARIA 120 X 40 | 1 |
| 10106530 | MESA BINARIA 120 X 40 | 1 |
| 10106531 | MESA BINARIA 120 X 40 | 1 |
| 10106532 | MESA BINARIA 120 X 40 | 1 |
| 10106533 | MESA BINARIA 120 X 40 | 1 |
| 10106534 | MESA BINARIA 120 X 40 | 1 |
| 10106535 | MESA BINARIA 120 X 40 | 1 |
| 10106536 | MESA BINARIA 120 X 40 | 1 |
| 10106537 | MESA BINARIA 120 X 40 | 1 |
| 10106538 | MESA BINARIA 120 X 40 | 1 |
| 10106539 | MESA BINARIA 120 X 40 | 1 |
| 10106540 | MESA BINARIA 120 X 40 | 1 |
| 10106541 | MESA BINARIA 120 X 40 | 1 |
| 10106542 | MESA BINARIA 120 X 40 | 1 |
| 10106543 | MESA BINARIA 120 X 40 | 1 |
| 10106544 | MESA BINARIA 120 X 40 | 1 |
| 10106545 | MESA BINARIA 120 X 40 | 1 |
| 10106546 | MESA BINARIA 120 X 40 | 1 |
| 10106547 | MESA BINARIA 120 X 40 | 1 |
| 10106548 | MESA BINARIA 120 X 40 | 1 |
| 10106549 | MESA BINARIA 120 X 40 | 1 |
| 10106550 | MESA BINARIA 120 X 40 | 1 |
| 10106551 | MESA BINARIA 120 X 40 | 1 |
| 10106552 | MESA BINARIA 120 X 40 | 1 |
| 10106553 | MESA BINARIA 120 X 40 | 1 |
| 10106554 | MESA DE 120 X 70 | 1 |
| 10106555 | MESA DE COMEDOR RUSTICO | 1 |
| 10106556 | MESA DE EQUIPO DIDACTICO | 1 |
| 10106557 | MESA DE ESTUDIO | 1 |
| 10106558 | MESA DE ESTUDIO | 1 |
| 10106559 | MESA DE ESTUDIO | 1 |
| 10106560 | MESA DE TABAJO 60 X 1.8 | 1 |
| 10106561 | MESA DE TRABAJO | 1 |
| 10106562 | MESA DE TRABAJO | 1 |
| 10106563 | MESA DE TRABAJO | 1 |
| 10106564 | MESA DE TRABAJO | 1 |
| 10106565 | MESA DE TRABAJO | 1 |
| 10106566 | MESA DE TRABAJO | 1 |
| 10106567 | MESA DE TRABAJO | 1 |
| 10106568 | MESA DE TRABAJO | 1 |
| 10106569 | MESA DE TRABAJO | 1 |
| 10106570 | MESA DE TRABAJO | 1 |
| 10106571 | MESA DE TRABAJO | 1 |
| 10106572 | MESA DE TRABAJO | 1 |
| 10106573 | MESA DE TRABAJO | 1 |
| 10106574 | MESA DE TRABAJO | 1 |
| 10106575 | MESA DE TRABAJO | 1 |
| 10106576 | MESA DE TRABAJO | 1 |
| 10106577 | MESA DE TRABAJO | 1 |
| 10106578 | MESA DE TRABAJO | 1 |
| 10106579 | MESA DE TRABAJO | 1 |

| | | |
|----------|--|---|
| 10106580 | MESA DE TRABAJO | 1 |
| 10106581 | MESA DE TRABAJO | 1 |
| 10106582 | MESA DE TRABAJO | 1 |
| 10106583 | MESA DE TRABAJO | 1 |
| 10106584 | MESA DE TRABAJO | 1 |
| 10106585 | MESA DE TRABAJO 60 X 1.8 | 1 |
| 10106586 | MESA DE TRABAJO 60 X 1.8 | 1 |
| 10106587 | MESA DE TRABAJO 60 X1.80 | 1 |
| 10106588 | MESA DE TRABAJO 60 X1.80 | 1 |
| 10106589 | MESA DE TRABAJO 60 X1.80 | 1 |
| 10106590 | MESA DE TRABAJO VERDE | 1 |
| 10106591 | MESA DE TRABAJO 120 X 60 | 1 |
| 10106592 | MESA DE TRABAJO 60 X 1.8 | 1 |
| 10106593 | MESA DE TRABAJO 60 X 1.8 | 1 |
| 10106594 | MESA DE TRABAJO 60 X 1.8 | 1 |
| 10106595 | MESA DE TRABAJO 60 X 1.8 | 1 |
| 10106596 | MESA DE TRABAJO 60 X 1.8 | 1 |
| 10106597 | MESA DE TRABAJO 60 X 1.8 | 1 |
| 10106598 | MESA DE TRABAJO 60 X 1.8 | 1 |
| 10106599 | MESA DE TRABAJO 60 X 1.8 | 1 |
| 10106600 | MESA DE TRABAJO 80 X 1.8 | 1 |
| 10106601 | MESA DE TRABAJO 80 X 1.8 | 1 |
| 10106602 | MESA DE TRABAJO PARA SOLDADURA | 1 |
| 10106603 | MESA DE TRABAJO PARA SOLDAR | 1 |
| 10106604 | MESA DE TRABAJO SIN CUBIERTA 30 X 200 | 1 |
| 10106605 | MESA MULTIUSOS 68 X 32 | 1 |
| 10106606 | MESA MULTIUSOS 2 DIVISIONES CON RUEDAS | 1 |
| 10106607 | MESA MULTIUSOS 2 DIVISIONES CON RUEDAS | 1 |
| 10106608 | MESA MULTIUSOS 2 DIVISIONES CON RUEDAS | 1 |
| 10106609 | MESA MULTIUSOS 2 ENTREPAÑOS CON RUEDAS | 1 |
| 10106610 | MESA MULTIUSOS CON RUEDAS 40 X 60 | 1 |
| 10106611 | MESA MULTIUSOS DE 68 X 68 | 1 |
| 10106612 | MESA PARA COMPUTADORA 1.8 X 61 | 1 |
| 10106613 | MESA PARA COMPUTADORA 74CM X 120 | 1 |
| 10106614 | MESA PARA COMPUTADORA 74CM X 120 | 1 |
| 10106615 | MESA PARA COMPUTADORA 74CM X 120 | 1 |
| 10106616 | MESA PARA COMPUTADORA 74CM X 120 | 1 |
| 10106617 | MESA PARA COMPUTADORA 74CM X 120 | 1 |
| 10106618 | MESA PARA JUNTAS | 1 |
| 10106619 | MESA PARA JUNTAS PLEGABLE | 1 |
| 10106620 | MESA PARA JUNTAS PLEGABLE | 1 |
| 10106621 | MESA PARA JUNTAS PLEGABLE | 1 |
| 10106622 | MESA PARA JUNTAS PLEGABLE | 1 |
| 10106623 | MESA PARA MAESTRO 120X60 | 1 |
| 10106624 | MESA PARA MANICURE | 1 |
| 10106625 | MESA PARA MANICURE | 1 |
| 10106626 | MESA PARA SOLDAR | 1 |
| 10106627 | MESA PLEGABLE | 1 |
| 10106628 | MESA PLEGABLE | 1 |
| 10106629 | MESA PLEGABLE 180 X 70 | 1 |
| 10106630 | MESA PLEGABLE 180 X 71 | 1 |
| 10106631 | MESA PLEGABLE 180 X 72 | 1 |
| 10106632 | MESA PLEGABLE 180 X 73 | 1 |
| 10106633 | MESA PLEGABLE 180 X 74 | 1 |
| 10106634 | MESA PLEGABLE 180 X 75 | 1 |
| 10106635 | MESA PLEGABLE 180 X 76 | 1 |
| 10106636 | MESA PLEGABLE 180 X 77 | 1 |
| 10106637 | MESA PLEGABLE 180 X 78 | 1 |
| 10106638 | MESA PLEGABLE 76 X1.84 | 1 |
| 10106639 | MESA PLEGADIZA 110 X 76 | 1 |
| 10106699 | MUBLE PARA COMPUTADORA CON RUEDAS, PORTA TECLADO | 1 |
| 10106700 | MUBLE PARA COMPUTADORA CON RUEDAS, PORTA TECLADO | 1 |
| 10106701 | MUBLE PARA COMPUTADORA CON RUEDAS, PORTA TECLADO | 1 |
| 10106702 | MUBLE PARA COMPUTADORA CON RUEDAS, PORTA TECLADO | 1 |
| 10106703 | MUBLE PARA COMPUTADORA CON RUEDAS, PORTA TECLADO | 1 |
| 10106704 | MUEBLE 1 PUERTA | 1 |
| 10106705 | MUEBLE 2 PUERTAS 3 CAJONES | 1 |
| 10106706 | MUEBLE | 1 |
| 10106754 | SILLA ADULTO CON DESCANZA PIES | 1 |
| 10106755 | SILLA ADULTO CON DESCANZA PIES | 1 |

| | | |
|----------|--------------------------------|---|
| 10106756 | SILLA ADULTO CON DESCANZA PIES | 1 |
| 10106757 | SILLA ADULTO CON DESCANZA PIES | 1 |
| 10106758 | SILLA ADULTO CON DESCANZA PIES | 1 |
| 10106759 | SILLA ADULTO CON DESCANZA PIES | 1 |
| 10106760 | SILLA FIJA | 1 |
| 10106761 | SILLA FIJA | 1 |
| 10106762 | SILLA FIJA | 1 |
| 10106763 | SILLA FIJA | 1 |
| 10106764 | SILLA FIJA | 1 |
| 10106765 | SILLA FIJA | 1 |
| 10106766 | SILLA FIJA | 1 |
| 10106767 | SILLA FIJA | 1 |
| 10106768 | SILLA FIJA | 1 |
| 10106769 | SILLA FIJA | 1 |
| 10106770 | SILLA FIJA | 1 |
| 10106771 | SILLA FIJA | 1 |
| 10106772 | SILLA FIJA | 1 |
| 10106773 | SILLA FIJA | 1 |
| 10106774 | SILLA FIJA | 1 |
| 10106775 | SILLA FIJA | 1 |
| 10106776 | SILLA FIJA | 1 |
| 10106777 | SILLA FIJA | 1 |
| 10106778 | SILLA FIJA | 1 |
| 10106779 | SILLA FIJA | 1 |
| 10106780 | SILLA FIJA | 1 |
| 10106781 | SILLA FIJA | 1 |
| 10106782 | SILLA FIJA | 1 |
| 10106783 | SILLA FIJA | 1 |
| 10106784 | SILLA FIJA | 1 |
| 10106785 | SILLA FIJA | 1 |
| 10106786 | SILLA FIJA | 1 |
| 10106787 | SILLA FIJA | 1 |
| 10106788 | SILLA FIJA | 1 |
| 10106789 | SILLA FIJA | 1 |
| 10106790 | SILLA FIJA | 1 |
| 10106791 | SILLA FIJA | 1 |
| 10106792 | SILLA FIJA | 1 |
| 10106793 | SILLA FIJA | 1 |
| 10106794 | SILLA FIJA | 1 |
| 10106795 | SILLA FIJA | 1 |
| 10106796 | SILLA FIJA | 1 |
| 10106797 | SILLA FIJA | 1 |
| 10106798 | SILLA FIJA | 1 |
| 10106799 | SILLA FIJA | 1 |
| 10106800 | SILLA FIJA | 1 |
| 10106801 | SILLA FIJA | 1 |
| 10106802 | SILLA FIJA | 1 |
| 10106803 | SILLA FIJA | 1 |
| 10106804 | SILLA FIJA | 1 |
| 10106805 | SILLA FIJA | 1 |
| 10106806 | SILLA FIJA | 1 |
| 10106807 | SILLA FIJA | 1 |
| 10106808 | SILLA FIJA | 1 |
| 10106809 | SILLA FIJA | 1 |
| 10106810 | SILLA FIJA | 1 |
| 10106811 | SILLA FIJA | 1 |
| 10106812 | SILLA FIJA | 1 |
| 10106813 | SILLA FIJA | 1 |
| 10106814 | SILLA FIJA | 1 |
| 10106815 | SILLA FIJA | 1 |
| 10106816 | SILLA FIJA | 1 |
| 10106817 | SILLA FIJA | 1 |
| 10106818 | SILLA FIJA | 1 |
| 10106819 | SILLA FIJA PARA EVENTO | 1 |
| 10106820 | SILLA FIJA PARA EVENTO | 1 |
| 10106821 | SILLA FIJA PARA EVENTO | 1 |
| 10106822 | SILLA FIJA PARA EVENTO | 1 |
| 10106823 | SILLA FIJA PARA EVENTO | 1 |
| 10106824 | SILLA FIJA PARA EVENTO | 1 |
| 10106825 | SILLA FIJA PARA EVENTO | 1 |

| | | | |
|----------|------------|-------------|---|
| 10106826 | SILLA FIJA | PARA EVENTO | 1 |
| 10106827 | SILLA FIJA | PARA EVENTO | 1 |
| 10106828 | SILLA FIJA | PARA EVENTO | 1 |
| 10106829 | SILLA FIJA | PARA EVENTO | 1 |
| 10106830 | SILLA FIJA | PARA EVENTO | 1 |
| 10106831 | SILLA FIJA | PARA EVENTO | 1 |
| 10106832 | SILLA FIJA | PARA EVENTO | 1 |
| 10106833 | SILLA FIJA | PARA EVENTO | 1 |
| 10106834 | SILLA FIJA | PARA EVENTO | 1 |
| 10106835 | SILLA FIJA | PARA EVENTO | 1 |
| 10106836 | SILLA FIJA | PARA EVENTO | 1 |
| 10106837 | SILLA FIJA | PARA EVENTO | 1 |
| 10106838 | SILLA FIJA | PARA EVENTO | 1 |
| 10106839 | SILLA FIJA | PARA EVENTO | 1 |
| 10106840 | SILLA FIJA | PARA EVENTO | 1 |
| 10106841 | SILLA FIJA | PATA EVENTO | 1 |
| 10106842 | SILLA FIJA | PARA EVENTO | 1 |
| 10106843 | SILLA FIJA | PARA EVENTO | 1 |
| 10106844 | SILLA FIJA | PARA EVENTO | 1 |
| 10106845 | SILLA FIJA | PARA EVENTO | 1 |
| 10106846 | SILLA FIJA | PARA EVENTO | 1 |
| 10106847 | SILLA FIJA | PARA EVENTO | 1 |
| 10106848 | SILLA FIJA | PARA EVENTO | 1 |
| 10106849 | SILLA FIJA | PARA EVENTO | 1 |
| 10106850 | SILLA FIJA | PARA EVENTO | 1 |
| 10106851 | SILLA FIJA | PARA EVENTO | 1 |
| 10106852 | SILLA FIJA | PARA EVENTO | 1 |
| 10106853 | SILLA FIJA | PARA EVENTO | 1 |
| 10106854 | SILLA FIJA | PARA EVENTO | 1 |
| 10106855 | SILLA FIJA | PARA EVENTO | 1 |
| 10106856 | SILLA FIJA | PARA EVENTO | 1 |
| 10106857 | SILLA FIJA | PARA EVENTO | 1 |
| 10106858 | SILLA FIJA | PARA EVENTO | 1 |
| 10106859 | SILLA FIJA | PARA EVENTO | 1 |
| 10106860 | SILLA FIJA | PARA EVENTO | 1 |
| 10106861 | SILLA FIJA | PARA EVENTO | 1 |
| 10106862 | SILLA FIJA | PARA EVENTO | 1 |
| 10106863 | SILLA FIJA | PARA EVENTO | 1 |
| 10106864 | SILLA FIJA | PARA EVENTO | 1 |
| 10106865 | SILLA FIJA | PARA EVENTO | 1 |
| 10106866 | SILLA FIJA | PARA EVENTO | 1 |
| 10106867 | SILLA FIJA | PARA EVENTO | 1 |
| 10106868 | SILLA FIJA | PARA EVENTO | 1 |
| 10106869 | SILLA FIJA | PARA EVENTO | 1 |
| 10106870 | SILLA FIJA | PARA EVENTO | 1 |
| 10106871 | SILLA FIJA | PARA EVENTO | 1 |
| 10106872 | SILLA FIJA | PARA EVENTO | 1 |
| 10106873 | SILLA FIJA | PARA EVENTO | 1 |
| 10106874 | SILLA FIJA | PARA EVENTO | 1 |
| 10106875 | SILLA FIJA | PARA EVENTO | 1 |
| 10106876 | SILLA FIJA | PARA EVENTO | 1 |
| 10106877 | SILLA FIJA | PARA EVENTO | 1 |
| 10106878 | SILLA FIJA | PARA EVENTO | 1 |
| 10106879 | SILLA FIJA | PARA EVENTO | 1 |
| 10106880 | SILLA FIJA | PARA EVENTO | 1 |
| 10106881 | SILLA FIJA | PARA EVENTO | 1 |
| 10106882 | SILLA FIJA | PARA EVENTO | 1 |
| 10106883 | SILLA FIJA | PARA VISITA | 1 |
| 10106884 | SILLA FIJA | PARA VISITA | 1 |
| 10106885 | SILLA FIJA | APILABLE | 1 |
| 10106886 | SILLA FIJA | APILABLE | 1 |
| 10106887 | SILLA FIJA | APILABLE | 1 |
| 10106888 | SILLA FIJA | APILABLE | 1 |
| 10106889 | SILLA FIJA | APILABLE | 1 |
| 10106890 | SILLA FIJA | APILABLE | 1 |
| 10106891 | SILLA FIJA | APILABLE | 1 |
| 10106892 | SILLA FIJA | APILABLE | 1 |
| 10106893 | SILLA FIJA | APILABLE | 1 |
| 10106894 | SILLA FIJA | APILABLE | 1 |
| 10106895 | SILLA FIJA | APILABLE | 1 |

| | | |
|----------|---------------------------|---|
| 10106896 | SILLA FIJA APILABLE | 1 |
| 10106897 | SILLA FIJA APILABLE | 1 |
| 10106898 | SILLA FIJA APILABLE | 1 |
| 10106899 | SILLA FIJA APILABLE | 1 |
| 10106900 | SILLA FIJA APILABLE | 1 |
| 10106901 | SILLA FIJA APILABLE | 1 |
| 10106902 | SILLA FIJA APILABLE | 1 |
| 10106903 | SILLA FIJA APILABLE | 1 |
| 10106904 | SILLA FIJA APILABLE | 1 |
| 10106905 | SILLA FIJA APILABLE | 1 |
| 10106906 | SILLA FIJA APILABLE | 1 |
| 10106907 | SILLA FIJA APILABLE | 1 |
| 10106908 | SILLA FIJA APILABLE | 1 |
| 10106909 | SILLA FIJA APILABLE | 1 |
| 10106910 | SILLA FIJA APILABLE | 1 |
| 10106911 | SILLA FIJA APILABLE | 1 |
| 10106912 | SILLA FIJA APILABLE | 1 |
| 10106913 | SILLA FIJA APILABLE | 1 |
| 10106914 | SILLA FIJA APILABLE | 1 |
| 10106915 | SILLA FIJA APILABLE | 1 |
| 10106916 | SILLA FIJA APILABLE | 1 |
| 10106917 | SILLA FIJA APILABLE | 1 |
| 10106918 | SILLA FIJA APILABLE | 1 |
| 10106919 | SILLA FIJA APILABLE | 1 |
| 10106920 | SILLA FIJA APILABLE | 1 |
| 10106921 | SILLA FIJA APILABLE | 1 |
| 10106922 | SILLA FIJA APILABLE | 1 |
| 10106923 | SILLA FIJA APILABLE | 1 |
| 10106924 | SILLA FIJA APILABLE | 1 |
| 10106925 | SILLA FIJA APILABLE | 1 |
| 10106926 | SILLA FIJA APILABLE | 1 |
| 10106927 | SILLA FIJA APILABLE | 1 |
| 10106928 | SILLA FIJA APILABLE | 1 |
| 10106929 | SILLA FIJA APILABLE | 1 |
| 10106930 | SILLA FIJA APILABLE | 1 |
| 10106931 | SILLA FIJA APILABLE | 1 |
| 10106932 | SILLA FIJA APILABLE | 1 |
| 10106933 | SILLA FIJA APILABLE | 1 |
| 10106934 | SILLA FIJA APILABLE | 1 |
| 10106935 | SILLA FIJA APILABLE | 1 |
| 10106936 | SILLA FIJA APILABLE | 1 |
| 10106937 | SILLA FIJA APILABLE | 1 |
| 10106938 | SILLA FIJA APILABLE | 1 |
| 10106939 | SILLA FIJA APILABLE | 1 |
| 10106940 | SILLA FIJA APILABLE | 1 |
| 10106941 | SILLA FIJA APILABLE | 1 |
| 10106942 | SILLA FIJA APILABLE | 1 |
| 10106943 | SILLA FIJA APILABLE | 1 |
| 10106944 | SILLA FIJA APILABLE | 1 |
| 10106945 | SILLA FIJA APILABLE | 1 |
| 10106946 | SILLA FIJA APILABLE | 1 |
| 10106947 | SILLA FIJA APILABLE | 1 |
| 10106948 | SILLA FIJA APILABLE | 1 |
| 10106949 | SILLA FIJA APILABLE | 1 |
| 10106950 | SILLA FIJA APILABLE | 1 |
| 10106951 | SILLA FIJA APILABLE | 1 |
| 10106952 | SILLA FIJA PARA VISITA | 1 |
| 10106953 | SILLA FIJA PLEGABLE | 1 |
| 10106954 | SILLA FIJA PLEGABLE | 1 |
| 10106955 | SILLA FIJA PLEGABLE | 1 |
| 10106956 | SILLA FIJA PLEGABLE | 1 |
| 10106957 | SILLA FIJA PLEGABLE | 1 |
| 10106958 | SILLA FIJA PLEGABLE | 1 |
| 10106959 | SILLA FIJA PLEGABLE | 1 |
| 10106960 | SILLA FIJA PLEGABLE | 1 |
| 10106961 | SILLA GIRATORIA | 1 |
| 10106962 | SILLA GIRATORIA | 1 |
| 10106963 | SILLA GIRATORIA | 1 |
| 10106964 | SILLA INFANTIL PARA CORTE | 1 |
| 10106965 | SILLA INFANTIL PARA CORTE | 1 |

| | | |
|----------|---|---|
| 10106966 | SILLA PARA VISITA | 1 |
| 10106967 | SILLA PARA VISITAS | 1 |
| 10106968 | SILLA PARA VISITAS | 1 |
| 10106969 | SILLA PARA VISITAS | 1 |
| 10106970 | SILLA PARA VISITAS | 1 |
| 10106971 | SILLA PLEGABLE | 1 |
| 10106972 | SILLA PLEGABLE | 1 |
| 10106973 | SILLA PLEGABLE | 1 |
| 10106974 | SILLA PLEGABLE | 1 |
| 10106975 | SILLA PLEGABLE | 1 |
| 10106976 | SILLA PLEGABLE | 1 |
| 10106977 | SILLA PLEGABLE | 1 |
| 10106978 | SILLA PLEGABLE | 1 |
| 10106979 | SILLA PLEGABLE | 1 |
| 10106980 | SILLA PLEGABLE | 1 |
| 10106981 | SILLA PLEGABLE | 1 |
| 10106982 | SILLA PLEGABLE | 1 |
| 10106983 | SILLA PLEGABLE | 1 |
| 10106984 | SILLA PLEGABLE | 1 |
| 10106985 | SILLA PLEGABLE | 1 |
| 10106986 | SILLA PLEGABLE | 1 |
| 10106987 | SILLA PLEGABLE | 1 |
| 10106988 | SILLA PLEGABLE | 1 |
| 10106989 | SILLA PLEGABLE | 1 |
| 10106990 | SILLA PLEGABLE | 1 |
| 10106991 | SILLA PLEGABLE | 1 |
| 10106992 | SILLA PLEGABLE | 1 |
| 10106993 | SILLA PLEGABLE | 1 |
| 10106994 | SILLA PLEGABLE | 1 |
| 10106995 | SILLA PLEGABLE | 1 |
| 10106996 | SILLA PLEGABLE | 1 |
| 10106997 | SILLA PLEGABLE | 1 |
| 10106998 | SILLA PLEGABLE | 1 |
| 10106999 | SILLA PLEGABLE | 1 |
| 10107000 | SILLA PLEGABLE | 1 |
| 10107001 | SILLA PLEGABLE | 1 |
| 10107002 | SILLA PLEGABLE | 1 |
| 10107003 | SILLA PLEGABLE | 1 |
| 10107004 | SILLA PLEGABLE | 1 |
| 10107005 | SILLA RECLINABLE PARA LAVADO DE CABELLO | 1 |
| 10107006 | SILLA RECLINABLE PARA LAVADO DE CABELLO | 1 |
| 10107007 | SILLA SECRETARIAL | 1 |
| 10107008 | SILLA SECRETARIAL GIIRATORIA | 1 |
| 10107009 | SILLA SECRETARIAL GIRATORIA | 1 |
| 10107010 | SILLA SECRETARIAL GIRATORIA | 1 |
| 10107011 | SILLA SECRETARIAL GIRATORIA | 1 |
| 10107012 | SILLA SECRETARIAL GIRATORIA | 1 |
| 10107013 | SILLA SECRETARIAL GIRATORIA | 1 |
| 10107014 | SILLA SECRETARIAL GIRATORIA C/DESCANZA BRAZOS | 1 |
| 10107015 | SILLON | 1 |
| 10107016 | SILLON EJECUTIVO CON DESCANZA BRAZOS | 1 |
| 10107018 | SOFA 3 PLAZAS | 1 |
| 10107043 | ARCHIVERO VISORAMA 4 GAVETAS | 1 |
| 10107044 | ARCHIVERO VISORAMA 4 GAVETAS | 1 |
| 10107045 | ANAQUEL TIPO ESQUELETO 5 ENTREPAÑOS | 1 |
| 10107046 | ANAQUEL VISORAMA 4 GAVETAS | 1 |
| 10107047 | ARCHIVERO 2 CAJONES | 1 |
| 10107048 | ARCHIVERO 4 CAJONES | 1 |
| 10107049 | BANCO DE TRABAJO | 1 |
| 10107050 | BANCO PARA SENTARSE | 1 |
| 10107051 | BANCO PARA SENTARSE | 1 |
| 10107052 | BANCO PARA SENTARSE | 1 |
| 10107053 | BANCO PARA SENTARSE | 1 |
| 10107054 | BANCO PARA SENTARSE | 1 |
| 10107055 | BANCO PARA SENTARSE | 1 |
| 10107056 | BANCO PARA SENTARSE | 1 |
| 10107057 | BANCO PARA SENTARSE | 1 |
| 10107058 | BANCO PARA SENTARSE | 1 |
| 10107059 | BANCO PARA SENTARSE | 1 |
| 10107060 | BANCO PARA SENTARSE | 1 |

| | | |
|----------|----------------------------------|---|
| 10107061 | BANCO PARA SENTARSE | 1 |
| 10107062 | BANCO PARA SENTARSE | 1 |
| 10107063 | BANCO PARA SENTARSE | 1 |
| 10107064 | BANCO PARA SENTARSE | 1 |
| 10107065 | BANCO PARA SENTARSE | 1 |
| 10107066 | BANCO PARA SENTARSE | 1 |
| 10107067 | BANCO PARA SENTARSE | 1 |
| 10107068 | BANCO PARA SENTARSE | 1 |
| 10107069 | BANCO PARA SENTARSE | 1 |
| 10107070 | BANCO PARA SENTARSE | 1 |
| 10107071 | BANCO PARA SENTARSE | 1 |
| 10107072 | BANCO PARA SENTARSE | 1 |
| 10107073 | BANCO PARA SENTARSE | 1 |
| 10107074 | BANCO PARA SENTARSE | 1 |
| 10107075 | BANCO PARA SENTARSE | 1 |
| 10107076 | BANCO PARA SENTARSE | 1 |
| 10107077 | BANCO PARA SENTARSE | 1 |
| 10107078 | BANCO PARA SENTARSE | 1 |
| 10107079 | BANCO PARA SENTARSE | 1 |
| 10107080 | BANCO PARA SENTARSE | 1 |
| 10107081 | BANCO PARA SENTARSE | 1 |
| 10107082 | BANCO PARA SENTARSE | 1 |
| 10107083 | BANCO PARA SENTARSE | 1 |
| 10107084 | BANCO PARA SENTARSE | 1 |
| 10107085 | BANCO PARA SENTARSE | 1 |
| 10107086 | BANCO PARA SENTARSE | 1 |
| 10107087 | BANCO PARA SENTARSE | 1 |
| 10107088 | BANCO PARA SENTARSE | 1 |
| 10107111 | ESCRITORIO SECRETARIAL 2 CAJONES | 1 |
| 10107112 | ESCRITORIO SECRETARIAL 4 CAJONES | 1 |
| 10107113 | ESCRITORIO SECRETARIAL 4 CAJONES | 1 |
| 10107114 | ESTANTERIA 6 ENTREPAÑOS | 1 |
| 10107115 | ESTANTERIA 6 ENTREPAÑOS | 1 |
| 10107135 | MESA BINARIA 120 X 40 | 1 |
| 10107136 | MESA BINARIA 120 X 40 | 1 |
| 10107137 | MESA BINARIA 120 X 40 | 1 |
| 10107138 | MESA BINARIA 120 X 40 | 1 |
| 10107139 | MESA BINARIA 120 X 40 | 1 |
| 10107140 | MESA BINARIA 120 X 40 | 1 |
| 10107141 | MESA BINARIA 120 X 40 | 1 |
| 10107142 | MESA BINARIA 120 X 40 | 1 |
| 10107143 | MESA DE CENTRO | 1 |
| 10107144 | MESA DE TRABAJO | 1 |
| 10107145 | MESA DE TRABAJO | 1 |
| 10107146 | MESA DE TRABAJO | 1 |
| 10107147 | MESA DE TRABAJO | 1 |
| 10107148 | MESA DE TRABAJO | 1 |
| 10107149 | MESA DE TRABAJO | 1 |
| 10107150 | MESA DE TRABAJO | 1 |
| 10107151 | MESA PARA COMPUTADORA 74CM X 120 | 1 |
| 10107152 | MESA PARA COMPUTADORA 74CM X 120 | 1 |
| 10107153 | MESA PARA COMPUTADORA 74CM X 120 | 1 |
| 10107154 | MESA PARA COMPUTADORA 74CM X 120 | 1 |
| 10107155 | MESA PARA COMPUTADORA 74CM X 120 | 1 |
| 10107156 | MESA PARA MAESTRO CEFE | 1 |
| 10107194 | SILLA FIJA | 1 |
| 10107195 | SILLA FIJA | 1 |
| 10107196 | SILLA FIJA | 1 |
| 10107197 | SILLA FIJA | 1 |
| 10107198 | SILLA FIJA | 1 |
| 10107199 | SILLA FIJA | 1 |
| 10107200 | SILLA FIJA | 1 |
| 10107201 | SILLA FIJA | 1 |
| 10107202 | SILLA FIJA | 1 |
| 10107203 | SILLA FIJA | 1 |
| 10107204 | SILLA FIJA | 1 |
| 10107205 | SILLA FIJA | 1 |
| 10107206 | SILLA FIJA | 1 |
| 10107207 | SILLA FIJA | 1 |
| 10107208 | SILLA FIJA | 1 |

| | | |
|----------|--------------------------------------|---|
| 10107209 | SILLA FIJA | 1 |
| 10107210 | SILLA FIJA | 1 |
| 10107211 | SILLA FIJA | 1 |
| 10107212 | SILLA FIJA | 1 |
| 10107213 | SILLA FIJA | 1 |
| 10107214 | SILLA FIJA | 1 |
| 10107215 | SILLA FIJA | 1 |
| 10107216 | SILLA FIJA | 1 |
| 10107217 | SILLA FIJA | 1 |
| 10107218 | SILLA FIJA | 1 |
| 10107219 | SILLA FIJA | 1 |
| 10107220 | SILLA FIJA | 1 |
| 10107221 | SILLA FIJA | 1 |
| 10107222 | SILLA FIJA | 1 |
| 10107223 | SILLA FIJA | 1 |
| 10107224 | SILLA FIJA | 1 |
| 10107225 | SILLA FIJA | 1 |
| 10107226 | SILLA FIJA | 1 |
| 10107227 | SILLA FIJA | 1 |
| 10107228 | SILLA FIJA | 1 |
| 10107229 | SILLA FIJA | 1 |
| 10107230 | SILLA FIJA | 1 |
| 10107231 | SILLA FIJA | 1 |
| 10107232 | SILLA FIJA | 1 |
| 10107233 | SILLA FIJA APILABLE | 1 |
| 10107234 | SILLA FIJA APILABLE | 1 |
| 10107235 | SILLA FIJA APILABLE | 1 |
| 10107236 | SILLA FIJA APILABLE | 1 |
| 10107237 | SILLA FIJA APILABLE | 1 |
| 10107238 | SILLA FIJA APILABLE | 1 |
| 10107239 | SILLA FIJA APILABLE | 1 |
| 10107240 | SILLA FIJA APILABLE | 1 |
| 10107241 | SILLA FIJA APILABLE | 1 |
| 10107242 | SILLA FIJA APILABLE | 1 |
| 10107243 | SILLA FIJA PARA EVENTOS | 1 |
| 10107244 | SILLA FIJA PARA EVENTOS | 1 |
| 10107245 | SILLA FIJA PARA EVENTOS | 1 |
| 10107246 | SILLA FIJA PARA EVENTOS | 1 |
| 10107247 | SILLA FIJA PARA EVENTOS | 1 |
| 10107248 | SILLA FIJA PARA EVENTOS | 1 |
| 10107249 | SILLA FIJA PARA EVENTOS | 1 |
| 10107250 | SILLA FIJA PARA EVENTOS | 1 |
| 10107251 | SILLA FIJA PARA EVENTOS | 1 |
| 10107252 | SILLA FIJA PARA EVENTOS | 1 |
| 10107253 | SILLA FIJA PARA EVENTOS | 1 |
| 10107254 | SILLA FIJA PARA EVENTOS | 1 |
| 10107255 | SILLA FIJA PARA EVENTOS | 1 |
| 10107256 | SILLA SECRETARIAL CON DESCANSABRAZOS | 1 |
| 10107257 | SILLA SECRETARIAL GIRATORIA | 1 |
| 10107258 | SILLON 3 PLAZAS | 1 |
| 10107262 | ANAQUEL 5 ENTREPAÑOS | 1 |
| 10107263 | ANAQUEL TIPO COMODA 2 PUERTAS | 1 |
| 10107264 | ANAQUEL TIPO ESQUELETO 6 ENTREPAÑOS | 1 |
| 10107265 | ANAQUEL TIPO ESQUELETO 6 ENTREPAÑOS | 1 |
| 10107266 | ARCHIVERO 4 CAJONES | 1 |
| 10107267 | ARCHIVERO 4 CAJONES | 1 |
| 10107268 | ARCHIVERO 4 CAJONES | 1 |
| 10107269 | BANCO PARA SENTARSE | 1 |
| 10107270 | BANCO PARA SENTARSE | 1 |
| 10107271 | BANCO PARA SENTARSE | 1 |
| 10107272 | BANCO PARA SENTARSE | 1 |
| 10107273 | BANCO PARA SENTARSE | 1 |
| 10107274 | BANCO PARA SENTARSE | 1 |
| 10107275 | BANCO PARA SENTARSE | 1 |
| 10107276 | BANCO PARA SENTARSE | 1 |
| 10107277 | BANCO PARA SENTARSE | 1 |
| 10107278 | BANCO PARA SENTARSE | 1 |
| 10107297 | ESCRITORIO | 1 |
| 10107298 | ESCRITORIO | 1 |
| 10107299 | ESCRITORIO | 1 |

| | | |
|----------|----------------------------------|---|
| 10107300 | ESCRITORIO EN ESCUADRA | 1 |
| 10107301 | ESTRUCTURA CON CHAROLAS Y RUEDAS | 1 |
| 10107303 | LIBRERO 5 ENTREPAÑOS | 1 |
| 10107320 | MESA | 1 |
| 10107321 | MESA | 1 |
| 10107322 | MESA | 1 |
| 10107323 | MESA 1.2 X 0.75 | 1 |
| 10107324 | MESA 1.2 X 0.75 | 1 |
| 10107325 | MESA 2.4 X 1.2 | 1 |
| 10107326 | MESA 2.4 X 1.2 | 1 |
| 10107327 | MESA 2.4 X 1.2 | 1 |
| 10107328 | MESA DE 2.4 X 1.2 | 1 |
| 10107329 | MESA DE 2.4 X 1.2 | 1 |
| 10107330 | MESA DE 2.4 X 1.2 | 1 |
| 10107331 | MESA BINARIA 120 X 40 | 1 |
| 10107332 | MESA BINARIA 120 X 40 | 1 |
| 10107333 | MESA BINARIA 120 X 40 | 1 |
| 10107334 | MESA BINARIA 120 X 40 | 1 |
| 10107335 | MESA BINARIA 120 X 40 | 1 |
| 10107336 | MESA BINARIA 120 X 40 | 1 |
| 10107337 | MESA BINARIA 120 X 40 | 1 |
| 10107338 | MESA BINARIA 120 X 40 | 1 |
| 10107339 | MESA BINARIA 120 X 40 | 1 |
| 10107340 | MESA BINARIA 120 X 40 | 1 |
| 10107341 | MESA BINARIA 120 X 40 | 1 |
| 10107342 | MESA BINARIA 120 X 40 | 1 |
| 10107343 | MESA BINARIA 120 X 40 | 1 |
| 10107344 | MESA BINARIA 120 X 40 | 1 |
| 10107345 | MESA BINARIA 120 X 40 | 1 |
| 10107346 | MESA BINARIA 120 X 40 | 1 |
| 10107347 | MESA BINARIA 120 X 40 | 1 |
| 10107348 | MESA CIRCULAR PATAS ABATIBLES | 1 |
| 10107349 | MESA CIRCULAR PATAS ABATIBLES | 1 |
| 10107350 | MESA CIRCULAR PATAS ABATIBLES | 1 |
| 10107351 | MESA CIRCULAR PATAS ABATIBLES | 1 |
| 10107352 | MESA DE TRABAJO 60 X 1.8 | 1 |
| 10107353 | MESA OVALADA 2.4 X 1.2 | 1 |
| 10107354 | MESA REDONDA | 1 |
| 10107387 | SILLA | 1 |
| 10107388 | SILLA | 1 |
| 10107389 | SILLA | 1 |
| 10107390 | SILLA FIJA | 1 |
| 10107391 | SILLA FIJA | 1 |
| 10107392 | SILLA FIJA | 1 |
| 10107393 | SILLA FIJA | 1 |
| 10107394 | SILLA FIJA | 1 |
| 10107395 | SILLA FIJA APILABLE | 1 |
| 10107396 | SILLA FIJA APILABLE | 1 |
| 10107397 | SILLA FIJA APILABLE | 1 |
| 10107398 | SILLA FIJA APILABLE | 1 |
| 10107399 | SILLA FIJA APILABLE | 1 |
| 10107400 | SILLA FIJA APILABLE | 1 |
| 10107401 | SILLA FIJA APILABLE | 1 |
| 10107402 | SILLA FIJA APILABLE | 1 |
| 10107403 | SILLA FIJA APILABLE | 1 |
| 10107404 | SILLA FIJA APILABLE | 1 |
| 10107405 | SILLA FIJA APILABLE | 1 |
| 10107406 | SILLA FIJA APILABLE | 1 |
| 10107407 | SILLA FIJA APILABLE | 1 |
| 10107408 | SILLA FIJA APILABLE | 1 |
| 10107409 | SILLA FIJA APILABLE | 1 |
| 10107410 | SILLA FIJA APILABLE | 1 |
| 10107411 | SILLA FIJA APILABLE | 1 |
| 10107412 | SILLA FIJA APILABLE | 1 |
| 10107413 | SILLA FIJA APILABLE | 1 |
| 10107414 | SILLA FIJA APILABLE | 1 |
| 10107415 | SILLA FIJA APILABLE | 1 |
| 10107416 | SILLA FIJA APILABLE | 1 |
| 10107417 | SILLA FIJA APILABLE | 1 |
| 10107418 | SILLA FIJA APILABLE | 1 |

| | | |
|----------|----------------------------------|---|
| 10107419 | SILLA FIJA APILABLE | 1 |
| 10107420 | SILLA FIJA APILABLE | 1 |
| 10107421 | SILLA FIJA APILABLE | 1 |
| 10107422 | SILLA FIJA APILABLE | 1 |
| 10107423 | SILLA FIJA APILABLE | 1 |
| 10107424 | SILLA FIJA APILABLE | 1 |
| 10107425 | SILLA FIJA APILABLE | 1 |
| 10107426 | SILLA FIJA APILABLE | 1 |
| 10107427 | SILLA FIJA APILABLE | 1 |
| 10107428 | SILLA FIJA APILABLE | 1 |
| 10107429 | SILLA FIJA APILABLE | 1 |
| 10107430 | SILLA FIJA APILABLE | 1 |
| 10107431 | SILLA FIJA APILABLE | 1 |
| 10107432 | SILLA FIJA APILABLE | 1 |
| 10107433 | SILLA FIJA APILABLE | 1 |
| 10107436 | ANAQUEL TIPO ESQUELETO | 1 |
| 10107437 | ARCHIVERO 4 CAJONES | 1 |
| 10107438 | ARCHIVERO 4 CAJONES | 1 |
| 10107439 | ARCHIVERO 4 CAJONES | 1 |
| 10107440 | ARCHIVERO 4 CAJONES | 1 |
| 10107441 | BANCO PARA SENTARSE | 1 |
| 10107442 | BANCO PARA SENTARSE | 1 |
| 10107443 | BANCO PARA SENTARSE | 1 |
| 10107444 | BANCO PARA SENTARSE | 1 |
| 10107445 | BANCO PARA SENTARSE | 1 |
| 10107446 | BANCO PARA SENTARSE | 1 |
| 10107447 | BANCO PARA SENTARSE | 1 |
| 10107448 | BANCO PARA SENTARSE | 1 |
| 10107449 | BANCO PARA SENTARSE | 1 |
| 10107450 | BANCO PARA SENTARSE | 1 |
| 10107451 | BANCO PARA SENTARSE | 1 |
| 10107452 | BANCO PARA SENTARSE | 1 |
| 10107453 | BANCO PARA SENTARSE | 1 |
| 10107454 | BANCO PARA SENTARSE | 1 |
| 10107455 | BANCO PARA SENTARSE | 1 |
| 10107456 | BANCO PARA SENTARSE | 1 |
| 10107457 | BANCO PARA SENTARSE | 1 |
| 10107458 | BANCO PARA SENTARSE | 1 |
| 10107459 | BANCO PARA SENTARSE | 1 |
| 10107460 | BANCO PARA SENTARSE | 1 |
| 10107461 | BANCO PARA SENTARSE | 1 |
| 10107462 | BANCO PARA SENTARSE | 1 |
| 10107463 | BANCO PARA SENTARSE | 1 |
| 10107464 | BANCO PARA SENTARSE | 1 |
| 10107465 | BANCO PARA SENTARSE | 1 |
| 10107466 | BANCO PARA SENTARSE | 1 |
| 10107467 | BANCO PARA SENTARSE | 1 |
| 10107468 | BANCO PARA SENTARSE | 1 |
| 10107469 | BANCO PARA SENTARSE | 1 |
| 10107470 | BANCO PARA SENTARSE | 1 |
| 10107471 | BANCO PARA SENTARSE | 1 |
| 10107472 | BANCO PARA SENTARSE | 1 |
| 10107473 | BANCO PARA SENTARSE | 1 |
| 10107474 | BANCO PARA SENTARSE | 1 |
| 10107475 | BANCO PARA SENTARSE | 1 |
| 10107476 | BANCO PARA SENTARSE | 1 |
| 10107477 | BANCO PARA SENTARSE | 1 |
| 10107498 | ESCRITORIO | 1 |
| 10107499 | ESCRITORIO SECRETARIAL | 1 |
| 10107500 | ESCRITORIO SECRETARIAL 2 CAJONES | 1 |
| 10107530 | MESA BINARIA 120 X 40 | 1 |
| 10107531 | MESA BINARIA 120 X 40 | 1 |
| 10107532 | MESA BINARIA 120 X 40 | 1 |
| 10107533 | MESA BINARIA 120 X 40 | 1 |
| 10107534 | MESA BINARIA 120 X 40 | 1 |
| 10107535 | MESA BINARIA 120 X 40 | 1 |
| 10107536 | MESA BINARIA 120 X 40 | 1 |
| 10107537 | MESA BINARIA 120 X 40 | 1 |
| 10107538 | MESA BINARIA 120 X 40 | 1 |
| 10107539 | MESA BINARIA 120 X 40 | 1 |

| | | |
|----------|----------------------------------|---|
| 10107540 | MESA BINARIA 120 X 40 | 1 |
| 10107541 | MESA BINARIA 120 X 40 | 1 |
| 10107542 | MESA BINARIA 120 X 40 | 1 |
| 10107543 | MESA BINARIA 120 X 40 | 1 |
| 10107544 | MESA DE CENTRO | 1 |
| 10107545 | MESA DE JUNTAS | 1 |
| 10107546 | MESA DE TRABAJO 2.4 X 1.2 | 1 |
| 10107547 | MESA DE TRABAJO 2.4 X 1.2 | 1 |
| 10107548 | MESA DE TRABAJO 2.4 X 1.2 | 1 |
| 10107549 | MESA PARA COMPUTADORA 74CM X 120 | 1 |
| 10107550 | MESA PARA COMPUTADORA 74CM X 120 | 1 |
| 10107585 | SILLA FIJA | 1 |
| 10107586 | SILLA FIJA | 1 |
| 10107587 | SILLA FIJA | 1 |
| 10107588 | SILLA FIJA APILABLE | 1 |
| 10107589 | SILLA FIJA APILABLE | 1 |
| 10107590 | SILLA FIJA APILABLE | 1 |
| 10107591 | SILLA FIJA APILABLE | 1 |
| 10107592 | SILLA FIJA APILABLE | 1 |
| 10107593 | SILLA FIJA APILABLE | 1 |
| 10107594 | SILLA FIJA APILABLE | 1 |
| 10107595 | SILLA FIJA APILABLE | 1 |
| 10107596 | SILLA FIJA APILABLE | 1 |
| 10107597 | SILLA FIJA APILABLE | 1 |
| 10107598 | SILLA FIJA APILABLE | 1 |
| 10107599 | SILLA FIJA APILABLE | 1 |
| 10107600 | SILLA FIJA APILABLE | 1 |
| 10107601 | SILLA FIJA APILABLE | 1 |
| 10107602 | SILLA FIJA APILABLE | 1 |
| 10107603 | SILLA FIJA APILABLE | 1 |
| 10107604 | SILLA FIJA APILABLE | 1 |
| 10107605 | SILLA FIJA APILABLE | 1 |
| 10107606 | SILLA FIJA APILABLE | 1 |
| 10107607 | SILLA FIJA APILABLE | 1 |
| 10107608 | SILLA FIJA APILABLE | 1 |
| 10107609 | SILLA FIJA APILABLE | 1 |
| 10107610 | SILLA FIJA APILABLE | 1 |
| 10107611 | SILLA FIJA APILABLE | 1 |
| 10107612 | SILLA FIJA APILABLE | 1 |
| 10107613 | SILLA FIJA APILABLE | 1 |
| 10107614 | SILLA FIJA APILABLE | 1 |
| 10107615 | SILLA FIJA APILABLE | 1 |
| 10107616 | SILLA FIJA APILABLE | 1 |
| 10107617 | SILLA FIJA APILABLE | 1 |
| 10107618 | SILLA FIJA APILABLE | 1 |
| 10107619 | SILLA FIJA APILABLE | 1 |
| 10107620 | SILLA FIJA APILABLE | 1 |
| 10107621 | SILLA FIJA APILABLE | 1 |
| 10107622 | SILLA FIJA APILABLE | 1 |
| 10107623 | SILLA FIJA APILABLE | 1 |
| 10107624 | SILLA FIJA APILABLE | 1 |
| 10107625 | SILLA FIJA APILABLE | 1 |
| 10107626 | SILLA FIJA APILABLE | 1 |
| 10107627 | SILLA FIJA APILABLE | 1 |
| 10107628 | SILLA FIJA APILABLE | 1 |
| 10107629 | SILLA FIJA APILABLE | 1 |
| 10107630 | SILLA FIJA APILABLE | 1 |
| 10107631 | SILLA FIJA APILABLE | 1 |
| 10107632 | SILLA FIJA APILABLE | 1 |
| 10107633 | SILLA FIJA APILABLE | 1 |
| 10107634 | SILLA FIJA APILABLE | 1 |
| 10107635 | SILLA FIJA APILABLE | 1 |
| 10107636 | SILLA FIJA APILABLE | 1 |
| 10107637 | SILLA FIJA APILABLE | 1 |
| 10107638 | SILLA FIJA APILABLE | 1 |
| 10107639 | SILLA SECRETARIAL GIRATORIA | 1 |
| 10107640 | SILLON DE 1 PLAZA | 1 |
| 10107641 | SILLON DE 2 PLAZAS | 1 |
| 10107642 | SILLON DE 3 PLAZAS | 1 |
| 10107646 | ANAQUEL TIPO ESQUELETO | 1 |

| | | |
|----------|------------------------|---|
| 10107647 | ANAQUEL TIPO ESQUELETO | 1 |
| 10107648 | ANAQUEL TIPO ESQUELETO | 1 |
| 10107649 | ANAQUEL TIPO ESQUELETO | 1 |
| 10107650 | ANAQUEL TIPO ESQUELETO | 1 |
| 10107651 | ANAQUEL TIPO ESQUELETO | 1 |
| 10107652 | ANAQUEL TIPO ESQUELETO | 1 |
| 10107653 | ARCHIVERO 4 CAJONES | 1 |
| 10107654 | ARCHIVERO 4 CAJONES | 1 |
| 10107655 | ARCHIVERO 4 CAJONES | 1 |
| 10107656 | ARCHIVERO 4 CAJONES | 1 |
| 10107657 | ARCHIVERO 4 CAJONES | 1 |
| 10107658 | ARCHIVERO VISORAMA | 1 |
| 10107659 | ARCHIVERO VISORAMA | 1 |
| 10107661 | BANCO PARA SENTARSE | 1 |
| 10107662 | BANCO PARA SENTARSE | 1 |
| 10107663 | BANCO PARA SENTARSE | 1 |
| 10107664 | BANCO PARA SENTARSE | 1 |
| 10107665 | BANCO PARA SENTARSE | 1 |
| 10107666 | BANCO PARA SENTARSE | 1 |
| 10107667 | BANCO PARA SENTARSE | 1 |
| 10107668 | BANCO PARA SENTARSE | 1 |
| 10107669 | BANCO PARA SENTARSE | 1 |
| 10107670 | BANCO PARA SENTARSE | 1 |
| 10107671 | BANCO PARA SENTARSE | 1 |
| 10107672 | BANCO PARA SENTARSE | 1 |
| 10107673 | BANCO PARA SENTARSE | 1 |
| 10107674 | BANCO PARA SENTARSE | 1 |
| 10107675 | BANCO PARA SENTARSE | 1 |
| 10107676 | BANCO PARA SENTARSE | 1 |
| 10107677 | BANCO PARA SENTARSE | 1 |
| 10107678 | BANCO PARA SENTARSE | 1 |
| 10107679 | BANCO PARA SENTARSE | 1 |
| 10107680 | BANCO PARA SENTARSE | 1 |
| 10107681 | BANCO PARA SENTARSE | 1 |
| 10107682 | BANCO PARA SENTARSE | 1 |
| 10107683 | BANCO PARA SENTARSE | 1 |
| 10107684 | BANCO PARA SENTARSE | 1 |
| 10107685 | BANCO PARA SENTARSE | 1 |
| 10107686 | BANCO PARA SENTARSE | 1 |
| 10107687 | BANCO PARA SENTARSE | 1 |
| 10107688 | BANCO PARA SENTARSE | 1 |
| 10107689 | BANCO PARA SENTARSE | 1 |
| 10107690 | BANCO PARA SENTARSE | 1 |
| 10107691 | BANCO PARA SENTARSE | 1 |
| 10107692 | BANCO PARA SENTARSE | 1 |
| 10107693 | BANCO PARA SENTARSE | 1 |
| 10107694 | BANCO PARA SENTARSE | 1 |
| 10107695 | BANCO PARA SENTARSE | 1 |
| 10107696 | BANCO PARA SENTARSE | 1 |
| 10107697 | BANCO PARA SENTARSE | 1 |
| 10107698 | BANCO PARA SENTARSE | 1 |
| 10107699 | BANCO PARA SENTARSE | 1 |
| 10107700 | BANCO PARA SENTARSE | 1 |
| 10107701 | BANCO PARA SENTARSE | 1 |
| 10107702 | BANCO PARA SENTARSE | 1 |
| 10107703 | BANCO PARA SENTARSE | 1 |
| 10107704 | BANCO PARA SENTARSE | 1 |
| 10107705 | BANCO PARA SENTARSE | 1 |
| 10107706 | BANCO PARA SENTARSE | 1 |
| 10107739 | ESCRITORIO SECRETARIAL | 1 |
| 10107740 | ESCRITORIO SECRETARIAL | 1 |
| 10107741 | ESCRITORIO SECRETARIAL | 1 |
| 10107742 | ESCRITORIO SECRETARIAL | 1 |
| 10107767 | MESA 2.4 X 1.2 | 1 |
| 10107768 | MESA 2.4 X 1.2 | 1 |
| 10107769 | MESA BINARIA 120 X 40 | 1 |
| 10107770 | MESA BINARIA 120 X 40 | 1 |
| 10107771 | MESA BINARIA 120 X 40 | 1 |
| 10107772 | MESA BINARIA 120 X 40 | 1 |
| 10107773 | MESA BINARIA 120 X 40 | 1 |

| | | |
|----------|-------------------------------|---|
| 10107774 | MESA BINARIA 120 X 40 | 1 |
| 10107775 | MESA BINARIA 120 X 40 | 1 |
| 10107776 | MESA BINARIA 120 X 40 | 1 |
| 10107777 | MESA CIRCULAR 1.2 X 60 | 1 |
| 10107778 | MESA CIRCULAR 1.2 X 60 | 1 |
| 10107779 | MESA CON CUBIERTA DE 1.8 X 60 | 1 |
| 10107780 | MESA DE CENTRO | 1 |
| 10107781 | MESA DE TRABAJO | 1 |
| 10107782 | MESA DE TRABAJO | 1 |
| 10107783 | MESA DE TRABAJO | 1 |
| 10107784 | MESA DE TRABAJO | 1 |
| 10107785 | MESA DE TRABAJO 1.2 X 2.4 | 1 |
| 10107786 | MESA DE TRABAJO 1.8 X 80 | 1 |
| 10107787 | MESA DE TRABAJO 1.8 X 80 | 1 |
| 10107788 | MESA DE TRABAJO 1.8 X 80 | 1 |
| 10107789 | MESA DE TRABAJO 1.7 X 50 | 1 |
| 10107790 | MESA DE TRABAJO 1.8 X 80 | 1 |
| 10107791 | MESA DE TRABAJO 60 X 1.8 | 1 |
| 10107792 | MESA DE TRABAJO 60 X 1.8 | 1 |
| 10107793 | MESA DE TRABAJO ACERO 2.2 X 1 | 1 |
| 10107794 | MESA DE TRABAJO ACERO 2.2 X 1 | 1 |
| 10107795 | MESA DE TRABAJO ACERO 2.2 X 1 | 1 |
| 10107837 | SILLA FIJA | 1 |
| 10107838 | SILLA FIJA APILABLE | 1 |
| 10107839 | SILLA FIJA APILABLE | 1 |
| 10107840 | SILLA FIJA APILABLE | 1 |
| 10107841 | SILLA FIJA APILABLE | 1 |
| 10107842 | SILLA FIJA APILABLE | 1 |
| 10107843 | SILLA FIJA APILABLE | 1 |
| 10107844 | SILLA FIJA APILABLE | 1 |
| 10107845 | SILLA FIJA APILABLE | 1 |
| 10107846 | SILLA FIJA APILABLE | 1 |
| 10107847 | SILLA FIJA APILABLE | 1 |
| 10107848 | SILLA FIJA APILABLE | 1 |
| 10107849 | SILLA FIJA APILABLE | 1 |
| 10107850 | SILLA FIJA APILABLE | 1 |
| 10107851 | SILLA FIJA APILABLE | 1 |
| 10107852 | SILLA FIJA APILABLE | 1 |
| 10107853 | SILLA FIJA APILABLE | 1 |
| 10107854 | SILLA FIJA APILABLE | 1 |
| 10107855 | SILLA FIJA APILABLE | 1 |
| 10107856 | SILLA FIJA APILABLE | 1 |
| 10107857 | SILLA FIJA APILABLE | 1 |
| 10107858 | SILLA FIJA APILABLE | 1 |
| 10107859 | SILLA FIJA APILABLE | 1 |
| 10107860 | SILLA FIJA APILABLE | 1 |
| 10107861 | SILLA FIJA APILABLE | 1 |
| 10107862 | SILLA FIJA APILABLE | 1 |
| 10107863 | SILLA FIJA APILABLE | 1 |
| 10107864 | SILLA FIJA APILABLE | 1 |
| 10107865 | SILLA FIJA APILABLE | 1 |
| 10107866 | SILLA FIJA APILABLE | 1 |
| 10107867 | SILLA FIJA APILABLE | 1 |
| 10107868 | SILLA FIJA APILABLE | 1 |
| 10107869 | SILLA FIJA APILABLE | 1 |
| 10107870 | SILLA FIJA APILABLE | 1 |
| 10107871 | SILLA FIJA APILABLE | 1 |
| 10107872 | SILLA FIJA APILABLE | 1 |
| 10107873 | SILLA FIJA APILABLE | 1 |
| 10107874 | SILLA FIJA APILABLE | 1 |
| 10107875 | SILLA FIJA APILABLE | 1 |
| 10107876 | SILLA FIJA APILABLE | 1 |
| 10107877 | SILLA FIJA APILABLE | 1 |
| 10107878 | SILLA FIJA APILABLE | 1 |
| 10107879 | SILLA FIJA APILABLE | 1 |
| 10107880 | SILLA FIJA APILABLE | 1 |
| 10107881 | SILLA FIJA APILABLE | 1 |
| 10107882 | SILLA FIJA APILABLE | 1 |
| 10107883 | SILLA FIJA APILABLE | 1 |
| 10107884 | SILLA FIJA APILABLE | 1 |

| | | |
|----------|-------------------------------|---|
| 10107885 | SILLA FIJA APILABLE | 1 |
| 10107886 | SILLA FIJA APILABLE | 1 |
| 10107887 | SILLA FIJA APILABLE | 1 |
| 10107888 | SILLA FIJA APILABLE | 1 |
| 10107889 | SILLA FIJA APILABLE | 1 |
| 10107890 | SILLA FIJA APILABLE | 1 |
| 10107891 | SILLA FIJA APILABLE | 1 |
| 10107892 | SILLA FIJA APILABLE | 1 |
| 10107893 | SILLA FIJA APILABLE | 1 |
| 10107894 | SILLA FIJA APILABLE | 1 |
| 10107895 | SILLA FIJA APILABLE | 1 |
| 10107896 | SILLA FIJA APILABLE | 1 |
| 10107897 | SILLA FIJA APILABLE | 1 |
| 10107898 | SILLA FIJA APILABLE | 1 |
| 10107899 | SILLA FIJA APILABLE | 1 |
| 10107900 | SILLA FIJA APILABLE | 1 |
| 10107901 | SILLA FIJA APILABLE | 1 |
| 10107902 | SILLA FIJA APILABLE | 1 |
| 10107903 | SILLA FIJA APILABLE | 1 |
| 10107904 | SILLA FIJA APILABLE | 1 |
| 10107905 | SILLA FIJA APILABLE | 1 |
| 10107906 | SILLA FIJA APILABLE | 1 |
| 10107907 | SILLA FIJA APILABLE | 1 |
| 10107908 | SILLA FIJA APILABLE | 1 |
| 10107909 | SILLA FIJA APILABLE | 1 |
| 10107910 | SILLA FIJA APILABLE | 1 |
| 10107911 | SILLA FIJA APILABLE | 1 |
| 10107912 | SILLA FIJA APILABLE | 1 |
| 10107913 | SILLA FIJA APILABLE | 1 |
| 10107914 | SILLA FIJA APILABLE | 1 |
| 10107915 | SILLA FIJA APILABLE | 1 |
| 10107916 | SILLA FIJA APILABLE | 1 |
| 10107917 | SILLA FIJA APILABLE | 1 |
| 10107918 | SILLA FIJA APILABLE | 1 |
| 10107919 | SILLA FIJA APILABLE | 1 |
| 10107920 | SILLA FIJA APILABLE | 1 |
| 10107921 | SILLA FIJA APILABLE | 1 |
| 10107922 | SILLA FIJA APILABLE | 1 |
| 10107923 | SILLA SECRETARIAL | 1 |
| 10107924 | SILLON 1 PLAZA | 1 |
| 10107925 | SILLON 2 PLAZAS | 1 |
| 10107926 | SILLON 3 PLAZAS | 1 |
| 10107927 | SILLON EJECUTIVO | 1 |
| 10107937 | ANAQUEL TIPO COMODA 2 PUERTAS | 1 |
| 10107938 | ANAQUEL TIPO COMODA 2 PUERTAS | 1 |
| 10107939 | ANAQUEL TIPO ESQUELETO | 1 |
| 10107940 | ANAQUEL TIPO ESQUELETO | 1 |
| 10107941 | ANAQUEL TIPO ESQUELETO | 1 |
| 10107942 | ARCHIVERO 3 CAJONES | 1 |
| 10107943 | ARCHIVERO 4 CAJONES | 1 |
| 10107944 | ARCHIVERO 4 CAJONES | 1 |
| 10107945 | ARCHIVERO 4 CAJONES | 1 |
| 10107946 | ARCHIVERO 4 CAJONES | 1 |
| 10107947 | ARCHIVERO 4 CAJONES | 1 |
| 10107948 | ARCHIVERO 4 CAJONES | 1 |
| 10107949 | ARCHIVERO 4 CAJONES | 1 |
| 10107950 | ARCHIVERO 4 CAJONES | 1 |
| 10107951 | BANCO PARA PEDICURE | 1 |
| 10107952 | BANCO PARA PEDICURE | 1 |
| 10107953 | BANCO PARA SENTARSE | 1 |
| 10107954 | BANCO PARA SENTARSE | 1 |
| 10107955 | BANCO PARA SENTARSE | 1 |
| 10107956 | BANCO PARA SENTARSE | 1 |
| 10107957 | BANCO PARA SENTARSE | 1 |
| 10107958 | BANCO PARA SENTARSE | 1 |
| 10107959 | BANCO PARA SENTARSE | 1 |
| 10107960 | BANCO PARA SENTARSE | 1 |
| 10107961 | BANCO PARA SENTARSE | 1 |
| 10107962 | BANCO PARA SENTARSE | 1 |
| 10107963 | BANCO PARA SENTARSE | 1 |

| | | |
|----------|------------------------|---|
| 10107964 | BANCO PARA SENTARSE | 1 |
| 10107965 | BANCO PARA SENTARSE | 1 |
| 10107966 | BANCO PARA SENTARSE | 1 |
| 10107967 | BANCO PARA SENTARSE | 1 |
| 10107968 | BANCO PARA SENTARSE | 1 |
| 10107969 | BANCO PARA SENTARSE | 1 |
| 10107970 | BANCO PARA SENTARSE | 1 |
| 10107971 | BANCO PARA SENTARSE | 1 |
| 10107972 | BANCO PARA SENTARSE | 1 |
| 10107973 | BANCO PARA SENTARSE | 1 |
| 10107974 | BANCO PARA SENTARSE | 1 |
| 10107975 | BANCO PARA SENTARSE | 1 |
| 10107976 | BANCO PARA SENTARSE | 1 |
| 10107977 | BANCO PARA SENTARSE | 1 |
| 10107978 | BANCO PARA SENTARSE | 1 |
| 10107979 | BANCO PARA SENTARSE | 1 |
| 10107980 | BANCO PARA SENTARSE | 1 |
| 10107981 | BANCO PARA SENTARSE | 1 |
| 10107982 | BANCO PARA SENTARSE | 1 |
| 10107983 | BANCO PARA SENTARSE | 1 |
| 10107984 | BANCO PARA SENTARSE | 1 |
| 10107985 | BANCO PARA SENTARSE | 1 |
| 10107986 | BANCO PARA SENTARSE | 1 |
| 10107987 | BANCO PARA SENTARSE | 1 |
| 10107988 | BANCO PARA SENTARSE | 1 |
| 10107989 | BANCO PARA SENTARSE | 1 |
| 10107990 | BANCO PARA SENTARSE | 1 |
| 10107991 | BANCO PARA SENTARSE | 1 |
| 10107992 | BANCO PARA SENTARSE | 1 |
| 10107993 | BANCO PARA SENTARSE | 1 |
| 10107994 | BANCO PARA SENTARSE | 1 |
| 10107995 | BANCO PARA SENTARSE | 1 |
| 10107996 | BANCO PARA SENTARSE | 1 |
| 10107997 | BANCO PARA SENTARSE | 1 |
| 10107998 | BANCO PARA SENTARSE | 1 |
| 10107999 | BANCO PARA SENTARSE | 1 |
| 10108000 | BANCO PARA SENTARSE | 1 |
| 10108001 | BANCO PARA SENTARSE | 1 |
| 10108002 | BANCO PARA SENTARSE | 1 |
| 10108003 | BANCO PARA SENTARSE | 1 |
| 10108004 | BANCO PARA SENTARSE | 1 |
| 10108005 | BANCO PARA SENTARSE | 1 |
| 10108006 | BANCO PARA SENTARSE | 1 |
| 10108007 | BANCO PARA SENTARSE | 1 |
| 10108008 | BANCO PARA SENTARSE | 1 |
| 10108009 | BANCO PARA SENTARSE | 1 |
| 10108010 | BANCO PARA SENTARSE | 1 |
| 10108011 | BANCO PARA SENTARSE | 1 |
| 10108012 | BANCO PARA SENTARSE | 1 |
| 10108013 | BANCO PARA SENTARSE | 1 |
| 10108014 | BANCO PARA SENTARSE | 1 |
| 10108015 | BANCO PARA SENTARSE | 1 |
| 10108016 | BANCO PARA SENTARSE | 1 |
| 10108017 | BANCO PARA SENTARSE | 1 |
| 10108018 | BANCO PARA SENTARSE | 1 |
| 10108019 | BANCO PARA SENTARSE | 1 |
| 10108020 | BANCO PARA SENTARSE | 1 |
| 10108021 | BANCO PARA SENTARSE | 1 |
| 10108048 | CREDENZA 2 PUERTAS | 1 |
| 10108049 | ESCRITORIO | 1 |
| 10108050 | ESCRITORIO | 1 |
| 10108051 | ESCRITORIO | 1 |
| 10108052 | ESCRITORIO | 1 |
| 10108053 | ESCRITORIO EN ESCUADRA | 1 |
| 10108054 | ESCRITORIO SECRETARIAL | 1 |
| 10108055 | ESCRITORIO SECRETARIAL | 1 |
| 10108056 | ESCRITORIO SECRETARIAL | 1 |
| 10108057 | ESCRITORIO SECRETARIAL | 1 |
| 10108058 | ESTANTE 5 ENTREPAÑOS | 1 |
| 10108059 | ESTANTE 5 ENTREPAÑOS | 1 |

| | | |
|----------|-------------------------------------|---|
| 10108060 | ESTANTE 5 ENTREPAÑOS | 1 |
| 10108061 | ESTANTE TIPO ESQUELETO | 1 |
| 10108062 | ESTANTE TIPO ESQUELETO | 1 |
| 10108063 | ESTANTE TIPO ESQUELETO | 1 |
| 10108064 | ESTANTE TIPO ESQUELETO | 1 |
| 10108065 | ESTANTE TIPO ESQUELETO | 1 |
| 10108066 | ESTANTE TIPO ESQUELETO | 1 |
| 10108067 | ESTANTE TIPO ESQUELETO | 1 |
| 10108068 | ESTANTE TIPO ESQUELETO | 1 |
| 10108069 | ESTANTE TIPO ESQUELETO 5 ENTREPAÑOS | 1 |
| 10108070 | ESTANTE TIPO ESQUELETO 5 ENTREPAÑOS | 1 |
| 10108071 | ESTANTE TIPO ESQUELETO 5 ENTREPAÑOS | 1 |
| 10108072 | ESTANTE TIPO ESQUELETO 5 ENTREPAÑOS | 1 |
| 10108073 | ESTANTE TIPO ESQUELETO 5 ENTREPAÑOS | 1 |
| 10108074 | ESTANTE TIPO ESQUELETO 5 ENTREPAÑOS | 1 |
| 10108075 | ESTANTE TIPO ESQUELETO 5 ENTREPAÑOS | 1 |
| 10108077 | GABINETE | 1 |
| 10108078 | GABINETE | 1 |
| 10108079 | GABINETE 2 PUERTAS | 1 |
| 10108080 | GABINETE 2 PUERTAS | 1 |
| 10108081 | GABINETE 2 PUERTAS | 1 |
| 10108082 | GABINETE 2 PUERTAS 120X60 | 1 |
| 10108083 | GABINETE TIPO KARDEX | 1 |
| 10108084 | GABINETE TIPO KARDEX | 1 |
| 10108089 | LIBRERO HORIZONTAL | 1 |
| 10108122 | MESA | 1 |
| 10108123 | MESA | 1 |
| 10108124 | MESA | 1 |
| 10108125 | MESA | 1 |
| 10108126 | MESA | 1 |
| 10108127 | MESA | 1 |
| 10108128 | MESA | 1 |
| 10108129 | MESA | 1 |
| 10108130 | MESA | 1 |
| 10108131 | MESA | 1 |
| 10108132 | MESA | 1 |
| 10108133 | MESA | 1 |
| 10108134 | MESA | 1 |
| 10108135 | MESA | 1 |
| 10108136 | MESA | 1 |
| 10108137 | MESA | 1 |
| 10108138 | MESA | 1 |
| 10108139 | MESA | 1 |
| 10108140 | MESA | 1 |
| 10108141 | MESA | 1 |
| 10108142 | MESA | 1 |
| 10108143 | MESA | 1 |
| 10108144 | MESA | 1 |
| 10108145 | MESA | 1 |
| 10108146 | MESA | 1 |
| 10108147 | MESA 2.40X1.20 | 1 |
| 10108148 | MESA 2.40X1.20 | 1 |
| 10108149 | MESA 2.40X1.20 | 1 |
| 10108150 | MESA 2.40X1.20 | 1 |
| 10108151 | MESA 2.40X1.20 | 1 |
| 10108152 | MESA 2.40X1.20 | 1 |
| 10108153 | MESA 2.40X1.20 | 1 |
| 10108154 | MESA 2.40X1.20 | 1 |
| 10108155 | MESA AUXILIAR PARA BELLEZA | 1 |
| 10108156 | MESA AUXILIAR PARA BELLEZA | 1 |
| 10108157 | MESA AUXILIAR PARA BELLEZA | 1 |
| 10108158 | MESA AUXILIAR PARA BELLEZA | 1 |
| 10108159 | MESA BINARIA 120 X 40 | 1 |
| 10108160 | MESA BINARIA 120 X 40 | 1 |
| 10108161 | MESA BINARIA 120 X 40 | 1 |
| 10108162 | MESA BINARIA 120 X 40 | 1 |
| 10108163 | MESA DE JUNTAS 2.40X1.20MTS | 1 |
| 10108164 | MESA DE TRABAJO | 1 |
| 10108165 | MESA DE TRABAJO | 1 |
| 10108166 | MESA DE TRABAJO | 1 |

| | | | |
|----------|-----------------------------|------------|---|
| 10108167 | MESA DE TRABAJO | | 1 |
| 10108168 | MESA DE TRABAJO | | 1 |
| 10108169 | MESA DE TRABAJO | | 1 |
| 10108170 | MESA DE TRABAJO | | 1 |
| 10108171 | MESA DE TRABAJO | | 1 |
| 10108172 | MESA DE TRABAJO | | 1 |
| 10108173 | MESA DE TRABAJO | | 1 |
| 10108174 | MESA DE TRABAJO | | 1 |
| 10108175 | MESA DE TRABAJO | | 1 |
| 10108176 | MESA DE TRABAJO | | 1 |
| 10108177 | MESA DE TRABAJO | | 1 |
| 10108178 | MESA DE TRABAJO | | 1 |
| 10108179 | MESA DE TRABAJO | | 1 |
| 10108180 | MESA DE TRABAJO | | 1 |
| 10108181 | MESA DE TRABAJO | | 1 |
| 10108182 | MESA ESPECIAL P/COMPUTADORA | 1.20X.40 | 1 |
| 10108183 | MESA ESPECIAL P/COMPUTADORA | 1.80X.60 | 1 |
| 10108184 | MESA ESPECIAL P/COMPUTADORA | 1.80X.60 | 1 |
| 10108185 | MESA ESPECIAL P/COMPUTADORA | 1.80X.60 | 1 |
| 10108186 | MESA ESPECIAL P/COMPUTADORA | 1.80X.60 | 1 |
| 10108187 | MESA ESPECIAL P/COMPUTADORA | 1.80X.60 | 1 |
| 10108188 | MESA ESPECIAL P/COMPUTADORA | 1.80X.60 | 1 |
| 10108189 | MESA ESPECIAL P/COMPUTADORA | 1.80X.60 | 1 |
| 10108190 | MESA ESPECIAL P/COMPUTADORA | 1.80X.60 | 1 |
| 10108191 | MESA ESPECIAL P/COMPUTADORA | 1.80X.60 | 1 |
| 10108192 | MESA ESPECIAL P/COMPUTADORA | 1.80X.60 | 1 |
| 10108193 | MESA ESPECIAL P/COMPUTADORA | 2.40X1.20 | 1 |
| 10108194 | MESA PARA COMPUTADORA | 74CM X 120 | 1 |
| 10108195 | MESA PARA COMPUTADORA | 74CM X 120 | 1 |
| 10108196 | MESA PARA COMPUTADORA | 74CM X 120 | 1 |
| 10108197 | MESA REDONDA | | 1 |
| 10108258 | SILLA | | 1 |
| 10108259 | SILLA | | 1 |
| 10108260 | SILLA | | 1 |
| 10108261 | SILLA | | 1 |
| 10108262 | SILLA | | 1 |
| 10108263 | SILLA EJECUTIVA | | 1 |
| 10108264 | SILLA FIJA | | 1 |
| 10108265 | SILLA FIJA | | 1 |
| 10108266 | SILLA FIJA | | 1 |
| 10108267 | SILLA FIJA | | 1 |
| 10108268 | SILLA FIJA | | 1 |
| 10108269 | SILLA FIJA | | 1 |
| 10108270 | SILLA FIJA | | 1 |
| 10108271 | SILLA FIJA | | 1 |
| 10108272 | SILLA FIJA | | 1 |
| 10108273 | SILLA FIJA | | 1 |
| 10108274 | SILLA FIJA | | 1 |
| 10108275 | SILLA FIJA | | 1 |
| 10108276 | SILLA FIJA | | 1 |
| 10108277 | SILLA FIJA | | 1 |
| 10108278 | SILLA FIJA | | 1 |
| 10108279 | SILLA FIJA | | 1 |
| 10108280 | SILLA FIJA | | 1 |
| 10108281 | SILLA FIJA | | 1 |
| 10108282 | SILLA FIJA | | 1 |
| 10108283 | SILLA FIJA | | 1 |
| 10108284 | SILLA FIJA | | 1 |
| 10108285 | SILLA FIJA | | 1 |
| 10108286 | SILLA FIJA | | 1 |
| 10108287 | SILLA FIJA | | 1 |
| 10108288 | SILLA FIJA | | 1 |
| 10108289 | SILLA FIJA | | 1 |
| 10108290 | SILLA FIJA | | 1 |
| 10108291 | SILLA FIJA | | 1 |
| 10108292 | SILLA FIJA | | 1 |
| 10108293 | SILLA FIJA | | 1 |
| 10108294 | SILLA FIJA | | 1 |
| 10108295 | SILLA FIJA | | 1 |
| 10108296 | SILLA FIJA | | 1 |

| | | |
|----------|------------|---|
| 10108297 | SILLA FIJA | 1 |
| 10108298 | SILLA FIJA | 1 |
| 10108299 | SILLA FIJA | 1 |
| 10108300 | SILLA FIJA | 1 |
| 10108301 | SILLA FIJA | 1 |
| 10108302 | SILLA FIJA | 1 |
| 10108303 | SILLA FIJA | 1 |
| 10108304 | SILLA FIJA | 1 |
| 10108305 | SILLA FIJA | 1 |
| 10108306 | SILLA FIJA | 1 |
| 10108307 | SILLA FIJA | 1 |
| 10108308 | SILLA FIJA | 1 |
| 10108309 | SILLA FIJA | 1 |
| 10108310 | SILLA FIJA | 1 |
| 10108311 | SILLA FIJA | 1 |
| 10108312 | SILLA FIJA | 1 |
| 10108313 | SILLA FIJA | 1 |
| 10108314 | SILLA FIJA | 1 |
| 10108315 | SILLA FIJA | 1 |
| 10108316 | SILLA FIJA | 1 |
| 10108317 | SILLA FIJA | 1 |
| 10108318 | SILLA FIJA | 1 |
| 10108319 | SILLA FIJA | 1 |
| 10108320 | SILLA FIJA | 1 |
| 10108321 | SILLA FIJA | 1 |
| 10108322 | SILLA FIJA | 1 |
| 10108323 | SILLA FIJA | 1 |
| 10108324 | SILLA FIJA | 1 |
| 10108325 | SILLA FIJA | 1 |
| 10108326 | SILLA FIJA | 1 |
| 10108327 | SILLA FIJA | 1 |
| 10108328 | SILLA FIJA | 1 |
| 10108329 | SILLA FIJA | 1 |
| 10108330 | SILLA FIJA | 1 |
| 10108331 | SILLA FIJA | 1 |
| 10108332 | SILLA FIJA | 1 |
| 10108333 | SILLA FIJA | 1 |
| 10108334 | SILLA FIJA | 1 |
| 10108335 | SILLA FIJA | 1 |
| 10108336 | SILLA FIJA | 1 |
| 10108337 | SILLA FIJA | 1 |
| 10108338 | SILLA FIJA | 1 |
| 10108339 | SILLA FIJA | 1 |
| 10108340 | SILLA FIJA | 1 |
| 10108341 | SILLA FIJA | 1 |
| 10108342 | SILLA FIJA | 1 |
| 10108343 | SILLA FIJA | 1 |
| 10108344 | SILLA FIJA | 1 |
| 10108345 | SILLA FIJA | 1 |
| 10108346 | SILLA FIJA | 1 |
| 10108347 | SILLA FIJA | 1 |
| 10108348 | SILLA FIJA | 1 |
| 10108349 | SILLA FIJA | 1 |
| 10108350 | SILLA FIJA | 1 |
| 10108351 | SILLA FIJA | 1 |
| 10108352 | SILLA FIJA | 1 |
| 10108353 | SILLA FIJA | 1 |
| 10108354 | SILLA FIJA | 1 |
| 10108355 | SILLA FIJA | 1 |
| 10108356 | SILLA FIJA | 1 |
| 10108357 | SILLA FIJA | 1 |
| 10108358 | SILLA FIJA | 1 |
| 10108359 | SILLA FIJA | 1 |
| 10108360 | SILLA FIJA | 1 |
| 10108361 | SILLA FIJA | 1 |
| 10108362 | SILLA FIJA | 1 |
| 10108363 | SILLA FIJA | 1 |
| 10108364 | SILLA FIJA | 1 |
| 10108365 | SILLA FIJA | 1 |
| 10108366 | SILLA FIJA | 1 |

| | | |
|----------|-------------------------------------|---|
| 10108367 | SILLA FIJA | 1 |
| 10108368 | SILLA FIJA | 1 |
| 10108369 | SILLA FIJA | 1 |
| 10108370 | SILLA FIJA | 1 |
| 10108371 | SILLA FIJA | 1 |
| 10108372 | SILLA FIJA | 1 |
| 10108373 | SILLA FIJA | 1 |
| 10108374 | SILLA FIJA | 1 |
| 10108375 | SILLA FIJA | 1 |
| 10108376 | SILLA FIJA | 1 |
| 10108377 | SILLA FIJA | 1 |
| 10108378 | SILLA FIJA | 1 |
| 10108379 | SILLA FIJA | 1 |
| 10108380 | SILLA FIJA | 1 |
| 10108381 | SILLA FIJA | 1 |
| 10108382 | SILLA FIJA | 1 |
| 10108383 | SILLA FIJA | 1 |
| 10108384 | SILLA FIJA | 1 |
| 10108385 | SILLA FIJA | 1 |
| 10108386 | SILLA FIJA | 1 |
| 10108387 | SILLA FIJA | 1 |
| 10108388 | SILLA FIJA | 1 |
| 10108389 | SILLA FIJA | 1 |
| 10108390 | SILLA FIJA | 1 |
| 10108391 | SILLA FIJA | 1 |
| 10108392 | SILLA FIJA | 1 |
| 10108393 | SILLA FIJA | 1 |
| 10108394 | SILLA FIJA | 1 |
| 10108395 | SILLA FIJA | 1 |
| 10108396 | SILLA FIJA | 1 |
| 10108397 | SILLA FIJA | 1 |
| 10108398 | SILLA FIJA | 1 |
| 10108399 | SILLA FIJA | 1 |
| 10108400 | SILLA GIRATORIA | 1 |
| 10108401 | SILLA GIRATORIA | 1 |
| 10108402 | SILLA PARA MANICURE | 1 |
| 10108403 | SILLA PARA MANICURE | 1 |
| 10108404 | SILLA PARA NIÑO | 1 |
| 10108405 | SILLA PARA NIÑO | 1 |
| 10108406 | SILLA SECRETARIAL | 1 |
| 10108407 | SILLA SECRETARIAL | 1 |
| 10108408 | SILLA SECRETARIAL | 1 |
| 10108409 | SILLON 4 PLAZAS | 1 |
| 10108410 | SILLON 4 PLAZAS | 1 |
| 10108411 | SILLON PARA ADULTO | 1 |
| 10108412 | SILLON PARA ADULTO | 1 |
| 10108413 | SILLON PARA ADULTO | 1 |
| 10108414 | SILLON PARA ADULTO | 1 |
| 10108415 | SILLON SEMIEJECUTIVO | 1 |
| 10108424 | ANAQUEL TIPO COMODA 2 PUERTAS | 1 |
| 10108425 | ANAQUEL TIPO COMODA 2 PUERTAS | 1 |
| 10108426 | ANAQUEL TIPO COMODA 2 PUERTAS | 1 |
| 10108427 | ANAQUEL TIPO COMODA 2 PUERTAS | 1 |
| 10108428 | ANAQUEL TIPO COMODA 2 PUERTAS | 1 |
| 10108429 | ANAQUEL TIPO COMODA 2 PUERTAS | 1 |
| 10108430 | ANAQUEL TIPO COMODA 2 PUERTAS | 1 |
| 10108431 | ANAQUEL TIPO COMODA 2 PUERTAS | 1 |
| 10108432 | ANAQUEL TIPO COMODA 2 PUERTAS | 1 |
| 10108433 | ANAQUEL TIPO COMODA 2 PUERTAS | 1 |
| 10108434 | ANAQUEL TIPO COMODA 2 PUERTAS | 1 |
| 10108435 | ANAQUEL TIPO COMODA 2 PUERTAS | 1 |
| 10108436 | ANAQUEL TIPO ESQUELETO | 1 |
| 10108437 | ANAQUEL TIPO ESQUELETO | 1 |
| 10108438 | ANAQUEL TIPO ESQUELETO | 1 |
| 10108439 | ANAQUEL TIPO ESQUELETO | 1 |
| 10108440 | ANAQUEL TIPO ESQUELETO | 1 |
| 10108441 | ANAQUEL TIPO ESQUELETO | 1 |
| 10108442 | ANAQUEL TIPO ESQUELETO | 1 |
| 10108443 | ANAQUEL TIPO ESQUELETO | 1 |
| 10108444 | ANAQUEL TIPO ESQUELETO 5 ENTREPAÑOS | 1 |

| | | |
|----------|-------------------------------------|---|
| 10108445 | ANAQUEL TIPO ESQUELETO 5 ENTREPAÑOS | 1 |
| 10108446 | ANAQUEL TIPO ESQUELETO 5 ENTREPAÑOS | 1 |
| 10108447 | ANAQUEL TIPO ESQUELETO 5 ENTREPAÑOS | 1 |
| 10108448 | ANAQUEL TIPO ESQUELETO 5 ENTREPAÑOS | 1 |
| 10108449 | ANAQUEL TIPO ESQUELETO 5 ENTREPAÑOS | 1 |
| 10108450 | ANAQUEL TIPO ESQUELETO 5 ENTREPAÑOS | 1 |
| 10108451 | ANAQUEL TIPO ESQUELETO 5 ENTREPAÑOS | 1 |
| 10108452 | ANAQUEL TIPO ESQUELETO 6 ENTREPAÑOS | 1 |
| 10108453 | ANAQUEL TIPO ESQUELETO 6 ENTREPAÑOS | 1 |
| 10108454 | ANAQUEL TIPO ESQUELETO 6 ENTREPAÑOS | 1 |
| 10108455 | ANAQUEL TIPO ESQUELETO 6 ENTREPAÑOS | 1 |
| 10108456 | ANAQUEL TIPO ESQUELETO 6 ENTREPAÑOS | 1 |
| 10108457 | ANAQUEL TIPO ESQUELETO 6 ENTREPAÑOS | 1 |
| 10108458 | ANAQUEL TIPO ESQUELETO 4 ENTREPAÑOS | 1 |
| 10108459 | ANAQUEL TIPO ESQUELETO 4 ENTREPAÑOS | 1 |
| 10108460 | ANAQUEL TIPO ESQUELETO 4 ENTREPAÑOS | 1 |
| 10108461 | ANAQUEL TIPO ESQUELETO 5 ENTREPAÑOS | 1 |
| 10108462 | ANAQUEL TIPO ESQUELETO 5 ENTREPAÑOS | 1 |
| 10108463 | ANAQUEL TIPO ESQUELETO 5 ENTREPAÑOS | 1 |
| 10108464 | ANAQUEL TIPO ESQUELETO 5 ENTREPAÑOS | 1 |
| 10108465 | ANAQUEL TIPO ESQUELETO 5 ENTREPAÑOS | 1 |
| 10108466 | ANAQUEL TIPO ESQUELETO 5 ENTREPAÑOS | 1 |
| 10108467 | ANAQUEL TIPO ESQUELETO 5 ENTREPAÑOS | 1 |
| 10108468 | ANAQUEL TIPO ESQUELETO 5 ENTREPAÑOS | 1 |
| 10108469 | ANAQUEL TIPO ESQUELETO 5 ENTREPAÑOS | 1 |
| 10108470 | ANAQUEL TIPO ESQUELETO 5 ENTREPAÑOS | 1 |
| 10108471 | ANAQUEL TIPO ESQUELETO 5 PELDAÑOS | 1 |
| 10108472 | ANAQUEL TIPO ESQUELETO 5 PELDAÑOS | 1 |
| 10108473 | ANAQUEL TIPO ESQUELETO 5 PELDAÑOS | 1 |
| 10108474 | ANAQUEL TIPO ESQUELETO 5 PELDAÑOS | 1 |
| 10108475 | ANAQUEL TIPO ESQUELETO 6 ENTREPAÑOS | 1 |
| 10108476 | ANAQUEL TIPO ESQUELETO 6 ENTREPAÑOS | 1 |
| 10108477 | ANAQUEL TIPO ESQUELETO 6 ENTREPAÑOS | 1 |
| 10108478 | ANAQUEL TIPO ESQUELETO 6 ENTREPAÑOS | 1 |
| 10108479 | ANAQUEL TIPO ESQUELETO 6 ENTREPAÑOS | 1 |
| 10108480 | ANAQUEL TIPO ESQUELETO 6 ENTREPAÑOS | 1 |
| 10108481 | ANAQUEL TIPO ESQUELETO 6 ENTREPAÑOS | 1 |
| 10108482 | ANAQUEL TIPO ESQUELETO 6 ENTREPAÑOS | 1 |
| 10108483 | ANAQUEL TIPO ESQUELETO 6 ENTREPAÑOS | 1 |
| 10108484 | ANAQUEL TIPO ESQUELETO 6 ENTREPAÑOS | 1 |
| 10108485 | ANAQUEL TIPO ESQUELETO 7 ENTREPAÑOS | 1 |
| 10108486 | ARCHIVERO 3 CAJONES | 1 |
| 10108487 | ARCHIVERO 3 CAJONES | 1 |
| 10108488 | ARCHIVERO 4 CAJONES | 1 |
| 10108489 | ARCHIVERO 4 CAJONES | 1 |
| 10108490 | ARCHIVERO 4 CAJONES | 1 |
| 10108491 | ARCHIVERO 3 CAJONES | 1 |
| 10108492 | ARCHIVERO 3 CAJONES | 1 |
| 10108493 | BANCO DE ALINEACION | 1 |
| 10108494 | BANCO DE ALINEACION C/ADITAMENTOS | 1 |
| 10108495 | BANCO DE ALINEACION C/ADITAMENTOS | 1 |
| 10108496 | BANCO DE TRABAJO | 1 |
| 10108497 | BANCO DE TRABAJO | 1 |
| 10108498 | BANCO DE TRABAJO | 1 |
| 10108499 | BANCO DE TRABAJO | 1 |
| 10108500 | BANCO DE TRABAJO | 1 |
| 10108501 | BANCO DE TRABAJO | 1 |
| 10108502 | BANCO PARA RESTIRADOR | 1 |
| 10108503 | BANCO PARA RESTIRADOR | 1 |
| 10108504 | BANCO PARA RESTIRADOR | 1 |
| 10108505 | BANCO PARA RESTIRADOR | 1 |
| 10108506 | BANCO PARA RESTIRADOR | 1 |
| 10108507 | BANCO PARA RESTIRADOR | 1 |
| 10108508 | BANCO PARA RESTIRADOR | 1 |
| 10108509 | BANCO PARA RESTIRADOR | 1 |
| 10108510 | BANCO PARA RESTIRADOR | 1 |
| 10108511 | BANCO PARA RESTIRADOR | 1 |
| 10108512 | BANCO PARA RESTIRADOR | 1 |
| 10108513 | BANCO PARA RESTIRADOR | 1 |
| 10108514 | BANCO PARA RESTIRADOR | 1 |

| | | |
|----------|-----------------------|---|
| 10108515 | BANCO PARA RESTIRADOR | 1 |
| 10108516 | BANCO PARA RESTIRADOR | 1 |
| 10108517 | BANCO PARA RESTIRADOR | 1 |
| 10108518 | BANCO PARA SENTARSE | 1 |
| 10108519 | BANCO PARA SENTARSE | 1 |
| 10108520 | BANCO PARA SENTARSE | 1 |
| 10108521 | BANCO PARA SENTARSE | 1 |
| 10108522 | BANCO PARA SENTARSE | 1 |
| 10108523 | BANCO PARA SENTARSE | 1 |
| 10108524 | BANCO PARA SENTARSE | 1 |
| 10108525 | BANCO PARA SENTARSE | 1 |
| 10108526 | BANCO PARA SENTARSE | 1 |
| 10108527 | BANCO PARA SENTARSE | 1 |
| 10108528 | BANCO PARA SENTARSE | 1 |
| 10108529 | BANCO PARA SENTARSE | 1 |
| 10108530 | BANCO PARA SENTARSE | 1 |
| 10108531 | BANCO PARA SENTARSE | 1 |
| 10108532 | BANCO PARA SENTARSE | 1 |
| 10108533 | BANCO PARA SENTARSE | 1 |
| 10108534 | BANCO PARA SENTARSE | 1 |
| 10108535 | BANCO PARA SENTARSE | 1 |
| 10108536 | BANCO PARA SENTARSE | 1 |
| 10108537 | BANCO PARA SENTARSE | 1 |
| 10108538 | BANCO PARA SENTARSE | 1 |
| 10108539 | BANCO PARA SENTARSE | 1 |
| 10108540 | BANCO PARA SENTARSE | 1 |
| 10108541 | BANCO PARA SENTARSE | 1 |
| 10108542 | BANCO PARA SENTARSE | 1 |
| 10108543 | BANCO PARA SENTARSE | 1 |
| 10108544 | BANCO PARA SENTARSE | 1 |
| 10108545 | BANCO PARA SENTARSE | 1 |
| 10108546 | BANCO PARA SENTARSE | 1 |
| 10108547 | BANCO PARA SENTARSE | 1 |
| 10108548 | BANCO PARA SENTARSE | 1 |
| 10108549 | BANCO PARA SENTARSE | 1 |
| 10108550 | BANCO PARA SENTARSE | 1 |
| 10108551 | BANCO PARA SENTARSE | 1 |
| 10108552 | BANCO PARA SENTARSE | 1 |
| 10108553 | BANCO PARA SENTARSE | 1 |
| 10108554 | BANCO PARA SENTARSE | 1 |
| 10108555 | BANCO PARA SENTARSE | 1 |
| 10108556 | BANCO PARA SENTARSE | 1 |
| 10108557 | BANCO PARA SENTARSE | 1 |
| 10108558 | BANCO PARA SENTARSE | 1 |
| 10108559 | BANCO PARA SENTARSE | 1 |
| 10108560 | BANCO PARA SENTARSE | 1 |
| 10108561 | BANCO PARA SENTARSE | 1 |
| 10108562 | BANCO PARA SENTARSE | 1 |
| 10108563 | BANCO PARA SENTARSE | 1 |
| 10108564 | BANCO PARA SENTARSE | 1 |
| 10108565 | BANCO PARA SENTARSE | 1 |
| 10108566 | BANCO PARA SENTARSE | 1 |
| 10108567 | BANCO PARA SENTARSE | 1 |
| 10108568 | BANCO PARA SENTARSE | 1 |
| 10108569 | BANCO PARA SENTARSE | 1 |
| 10108570 | BANCO PARA SENTARSE | 1 |
| 10108571 | BANCO PARA SENTARSE | 1 |
| 10108572 | BANCO PARA SENTARSE | 1 |
| 10108573 | BANCO PARA SENTARSE | 1 |
| 10108574 | BANCO PARA SENTARSE | 1 |
| 10108575 | BANCO PARA SENTARSE | 1 |
| 10108576 | BANCO PARA SENTARSE | 1 |
| 10108577 | BANCO PARA SENTARSE | 1 |
| 10108578 | BANCO PARA SENTARSE | 1 |
| 10108579 | BANCO PARA SENTARSE | 1 |
| 10108580 | BANCO PARA SENTARSE | 1 |
| 10108581 | BANCO PARA SENTARSE | 1 |
| 10108582 | BANCO PARA SENTARSE | 1 |
| 10108583 | BANCO PARA SENTARSE | 1 |
| 10108584 | BANCO PARA SENTARSE | 1 |

| | | |
|----------|---------------------|---|
| 10108585 | BANCO PARA SENTARSE | 1 |
| 10108586 | BANCO PARA SENTARSE | 1 |
| 10108587 | BANCO PARA SENTARSE | 1 |
| 10108588 | BANCO PARA SENTARSE | 1 |
| 10108589 | BANCO PARA SENTARSE | 1 |
| 10108590 | BANCO PARA SENTARSE | 1 |
| 10108591 | BANCO PARA SENTARSE | 1 |
| 10108592 | BANCO PARA SENTARSE | 1 |
| 10108593 | BANCO PARA SENTARSE | 1 |
| 10108594 | BANCO PARA SENTARSE | 1 |
| 10108595 | BANCO PARA SENTARSE | 1 |
| 10108596 | BANCO PARA SENTARSE | 1 |
| 10108597 | BANCO PARA SENTARSE | 1 |
| 10108598 | BANCO PARA SENTARSE | 1 |
| 10108599 | BANCO PARA SENTARSE | 1 |
| 10108600 | BANCO PARA SENTARSE | 1 |
| 10108601 | BANCO PARA SENTARSE | 1 |
| 10108602 | BANCO PARA SENTARSE | 1 |
| 10108603 | BANCO PARA SENTARSE | 1 |
| 10108604 | BANCO PARA SENTARSE | 1 |
| 10108605 | BANCO PARA SENTARSE | 1 |
| 10108606 | BANCO PARA SENTARSE | 1 |
| 10108607 | BANCO PARA SENTARSE | 1 |
| 10108608 | BANCO PARA SENTARSE | 1 |
| 10108609 | BANCO PARA SENTARSE | 1 |
| 10108610 | BANCO PARA SENTARSE | 1 |
| 10108611 | BANCO PARA SENTARSE | 1 |
| 10108612 | BANCO PARA SENTARSE | 1 |
| 10108613 | BANCO PARA SENTARSE | 1 |
| 10108614 | BANCO PARA SENTARSE | 1 |
| 10108615 | BANCO PARA SENTARSE | 1 |
| 10108616 | BANCO PARA SENTARSE | 1 |
| 10108617 | BANCO PARA SENTARSE | 1 |
| 10108618 | BANCO PARA SENTARSE | 1 |
| 10108619 | BANCO PARA SENTARSE | 1 |
| 10108620 | BANCO PARA SENTARSE | 1 |
| 10108621 | BANCO PARA SENTARSE | 1 |
| 10108622 | BANCO PARA SENTARSE | 1 |
| 10108623 | BANCO PARA SENTARSE | 1 |
| 10108624 | BANCO PARA SENTARSE | 1 |
| 10108625 | BANCO PARA SENTARSE | 1 |
| 10108626 | BANCO PARA SENTARSE | 1 |
| 10108627 | BANCO PARA SENTARSE | 1 |
| 10108628 | BANCO PARA SENTARSE | 1 |
| 10108629 | BANCO PARA SENTARSE | 1 |
| 10108630 | BANCO PARA SENTARSE | 1 |
| 10108631 | BANCO PARA SENTARSE | 1 |
| 10108632 | BANCO PARA SENTARSE | 1 |
| 10108633 | BANCO PARA SENTARSE | 1 |
| 10108634 | BANCO PARA SENTARSE | 1 |
| 10108635 | BANCO PARA SENTARSE | 1 |
| 10108636 | BANCO PARA SENTARSE | 1 |
| 10108637 | BANCO PARA SENTARSE | 1 |
| 10108638 | BANCO PARA SENTARSE | 1 |
| 10108639 | BANCO PARA SENTARSE | 1 |
| 10108640 | BANCO PARA SENTARSE | 1 |
| 10108641 | BANCO PARA SENTARSE | 1 |
| 10108642 | BANCO PARA SENTARSE | 1 |
| 10108643 | BANCO PARA SENTARSE | 1 |
| 10108644 | BANCO PARA SENTARSE | 1 |
| 10108645 | BANCO PARA SENTARSE | 1 |
| 10108646 | BANCO PARA SENTARSE | 1 |
| 10108647 | BANCO PARA SENTARSE | 1 |
| 10108648 | BANCO PARA SENTARSE | 1 |
| 10108649 | BANCO PARA SENTARSE | 1 |
| 10108650 | BANCO PARA SENTARSE | 1 |
| 10108651 | BANCO PARA SENTARSE | 1 |
| 10108652 | BANCO PARA SENTARSE | 1 |
| 10108653 | BANCO PARA SENTARSE | 1 |
| 10108654 | BANCO PARA SENTARSE | 1 |

| | | |
|----------|--|---|
| 10108655 | BANCO PARA SENTARSE | 1 |
| 10108711 | ESCRITORIO SECRETARIAL | 1 |
| 10108712 | ESCRITORIO SECRETARIAL 2 CAJONES | 1 |
| 10108713 | ESCRITORIO SECRETARIAL 2 CAJONES | 1 |
| 10108714 | ESCRITORIO SECRETARIAL 2 CAJONES | 1 |
| 10108715 | ESCRITORIO SECRETARIAL 2 CAJONES | 1 |
| 10108716 | ESCRITORIO SECRETARIAL 3 CAJONES | 1 |
| 10108717 | ESCRITORIO SECRETARIAL | 1 |
| 10108724 | GABINETE PARA HERRAMIENTA | 1 |
| 10108725 | GABINETE PARA HERRAMIENTA | 1 |
| 10108799 | MESA BINARIA 120 X 40 | 1 |
| 10108800 | MESA BINARIA 120 X 40 | 1 |
| 10108801 | MESA BINARIA 120 X 40 | 1 |
| 10108802 | MESA BINARIA 120 X 40 | 1 |
| 10108803 | MESA BINARIA 120 X 40 | 1 |
| 10108804 | MESA BINARIA 120 X 40 | 1 |
| 10108805 | MESA BINARIA 120 X 40 | 1 |
| 10108806 | MESA BINARIA 120 X 40 | 1 |
| 10108807 | MESA BINARIA 120 X 40 | 1 |
| 10108808 | MESA BINARIA 120 X 40 | 1 |
| 10108809 | MESA BINARIA 120 X 40 | 1 |
| 10108810 | MESA BINARIA 120 X 40 | 1 |
| 10108811 | MESA BINARIA 120 X 40 | 1 |
| 10108812 | MESA BINARIA 120 X 40 | 1 |
| 10108813 | MESA BINARIA 120 X 40 | 1 |
| 10108814 | MESA BINARIA 120 X 40 | 1 |
| 10108815 | MESA BINARIA 120 X 40 | 1 |
| 10108816 | MESA BINARIA 120 X 40 | 1 |
| 10108817 | MESA BINARIA 120 X 40 | 1 |
| 10108818 | MESA BINARIA 120 X 40 | 1 |
| 10108819 | MESA BINARIA 120 X 40 | 1 |
| 10108820 | MESA BINARIA 120 X 40 | 1 |
| 10108821 | MESA BINARIA 120 X 40 | 1 |
| 10108822 | MESA BINARIA 120 X 40 | 1 |
| 10108823 | MESA BINARIA 120 X 40 | 1 |
| 10108824 | MESA BINARIA 120 X 40 | 1 |
| 10108825 | MESA BINARIA 120 X 40 | 1 |
| 10108826 | MESA BINARIA 120 X 40 | 1 |
| 10108827 | MESA BINARIA 120 X 40 | 1 |
| 10108828 | MESA BINARIA 120 X 40 | 1 |
| 10108829 | MESA BINARIA 120 X 40 | 1 |
| 10108830 | MESA BINARIA 120 X 40 | 1 |
| 10108831 | MESA BINARIA 120 X 40 | 1 |
| 10108832 | MESA BINARIA 120 X 40 | 1 |
| 10108833 | MESA BINARIA 120 X 40 | 1 |
| 10108834 | MESA BINARIA 120 X 40 | 1 |
| 10108835 | MESA BINARIA 120 X 40 | 1 |
| 10108836 | MESA CON FALDON | 1 |
| 10108837 | MESA DE CORTE INICIAL 1.22 X 1.85 CM. | 1 |
| 10108838 | MESA DE CORTE INICIAL 1.22 X 1.85 METROS | 1 |
| 10108839 | MESA DE TRABAJO | 1 |
| 10108840 | MESA DE TRABAJO | 1 |
| 10108841 | MESA DE TRABAJO | 1 |
| 10108842 | MESA DE TRABAJO | 1 |
| 10108843 | MESA DE TRABAJO | 1 |
| 10108844 | MESA DE TRABAJO | 1 |
| 10108845 | MESA DE TRABAJO | 1 |
| 10108846 | MESA DE TRABAJO | 1 |
| 10108847 | MESA DE TRABAJO | 1 |
| 10108848 | MESA DE TRABAJO | 1 |
| 10108849 | MESA DE TRABAJO | 1 |
| 10108850 | MESA DE TRABAJO 0.6 X 1.8 | 1 |
| 10108851 | MESA DE TRABAJO 0.6 X 1.8 | 1 |
| 10108852 | MESA DE TRABAJO 0.6 X 1.8 | 1 |
| 10108853 | MESA DE TRABAJO 0.6 X 1.8 | 1 |
| 10108854 | MESA DE TRABAJO 0.6 X 1.8 | 1 |
| 10108855 | MESA DE TRABAJO 0.6 X 1.8 | 1 |
| 10108856 | MESA DE TRABAJO 0.8 X 1.8 | 1 |
| 10108857 | MESA DE TRABAJO 0.8 X 1.8 | 1 |
| 10108858 | MESA DE TRABAJO 0.8 X 1.8 | 1 |

| | | |
|----------|--------------------------------------|---|
| 10108859 | MESA DE TRABAJO 0.8 X 1.8 | 1 |
| 10108860 | MESA DE TRABAJO 0.8 X 1.8 | 1 |
| 10108861 | MESA DE TRABAJO 0.8 X 1.8 | 1 |
| 10108862 | MESA DE TRABAJO 0.8 X 1.8 | 1 |
| 10108863 | MESA DE TRABAJO 1 X 2.4 | 1 |
| 10108864 | MESA DE TRABAJO 1 X 2.4 | 1 |
| 10108865 | MESA DE TRABAJO 1 X 2.4 | 1 |
| 10108866 | MESA DE TRABAJO 1 X 2.4 | 1 |
| 10108867 | MESA DE TRABAJO 1.2 X 2.5 | 1 |
| 10108868 | MESA DE TRABAJO 1 ENTREPAÑO 180 X | 1 |
| 10108869 | MESA DE TRABAJO 1 ENTREPAÑO 180 X | 1 |
| 10108870 | MESA DE TRABAJO 1 ENTREPAÑO 180 X | 1 |
| 10108871 | MESA DE TRABAJO 1 ENTREPAÑO 180 X | 1 |
| 10108872 | MESA DE TRABAJO 1 ENTREPAÑO 180 X | 1 |
| 10108873 | MESA DE TRABAJO 1 ENTREPAÑO 180 X | 1 |
| 10108874 | MESA DE TRABAJO 1 ENTREPAÑO 180 X | 1 |
| 10108875 | MESA DE TRABAJO 1.8 X 60 | 1 |
| 10108876 | MESA DE TRABAJO 1.8 X 60 | 1 |
| 10108877 | MESA DE TRABAJO 1.2 X 2.4 | 1 |
| 10108878 | MESA DE TRABAJO 1.2 X 2.4 | 1 |
| 10108879 | MESA DE TRABAJO 1.2 X 2.4 | 1 |
| 10108880 | MESA DE TRABAJO 1.2 X 2.4 | 1 |
| 10108881 | MESA DE TRABAJO 1.2 X 2.4 | 1 |
| 10108882 | MESA DE TRABAJO 1.2 X 2.4 | 1 |
| 10108883 | MESA DE TRABAJO 1.2 X 2.4 | 1 |
| 10108884 | MESA DE TRABAJO 1.2 X 2.4 | 1 |
| 10108885 | MESA DE TRABAJO 1.8 X 60 | 1 |
| 10108886 | MESA ESPECIAL P/COMPUTADORA 1.80X.60 | 1 |
| 10108887 | MESA FIJA PARA DESARMAR MOTORES | 1 |
| 10108888 | MESA MOVIL PARA DESARMAR MOTORES | 1 |
| 10108889 | MESA MOVIL PARA DESARMAR MOTORES | 1 |
| 10108890 | MESA MOVIL PARA DESARMAR MOTORES | 1 |
| 10108891 | MESA MOVIL PARA DESARMAR MOTORES | 1 |
| 10108892 | MESA MOVIL PARA DESARMAR MOTORES | 1 |
| 10108893 | MESA MOVIL PARA DESARMAR MOTORES | 1 |
| 10108894 | MESA MULTIUSOS CON RUEDAS | 1 |
| 10108895 | MESA PARA COMPUTADORA 74CM X 120 | 1 |
| 10108896 | MESA PARA COMPUTADORA 74CM X 120 | 1 |
| 10108897 | MESA PARA COMPUTADORA 74CM X 120 | 1 |
| 10108898 | MESA PARA COMPUTADORA 74CM X 120 | 1 |
| 10108899 | MESA PARA COMPUTADORA 74CM X 120 | 1 |
| 10108900 | MESA PARA COMPUTADORA 74CM X 120 | 1 |
| 10108901 | MESA PARA COMPUTADORA 74CM X 120 | 1 |
| 10108902 | MESA PARA MAESTRO | 1 |
| 10108903 | MESA PARA MAESTRO | 1 |
| 10108904 | MESA PARA RECTIFICADOR | 1 |
| 10108905 | MESA PARA RECTIFICADOR | 1 |
| 10108906 | MESA PARA SOLDADURA | 1 |
| 10108907 | MESA PARA SOLDADURA | 1 |
| 10108908 | MESA PARA SOLDADURA DE AUTOGENA | 1 |
| 10108909 | MESA PARA SOLDADURA DE AUTOGENA | 1 |
| 10108910 | MESA PLEGABLE | 1 |
| 10108911 | MESA PLEGABLE | 1 |
| 10108912 | MESA PLEGABLE | 1 |
| 10108913 | MESA PLEGABLE | 1 |
| 10108914 | MESA PLEGABLE | 1 |
| 10108915 | MESA PLEGABLE | 1 |
| 10108916 | MESA PLEGABLE | 1 |
| 10108917 | MESA PLEGABLE | 1 |
| 10108918 | MESA PLEGABLE | 1 |
| 10108919 | MESA PLEGABLE | 1 |
| 10108920 | MESA PLEGABLE 0.65 X 2.1 | 1 |
| 10108921 | MESA PLEGABLE 0.65 X 2.2 | 1 |
| 10108922 | MESA PLEGABLE 0.65 X 2.3 | 1 |
| 10108923 | MESA PLEGABLE 0.65 X 2.4 | 1 |
| 10108924 | MESA PLEGABLE 0.65 X 2.5 | 1 |
| 10108925 | MESA REDONDA | 1 |
| 10108926 | MESA REDONDA | 1 |
| 10108927 | MESA REDONDA CUBIERTA | 1 |
| 10108928 | MESA REDONDA CUBIERTA | 1 |

| | | |
|----------|-----------------------|---|
| 10108929 | MESA SIN FALDON | 1 |
| 10108930 | MESA VAPORIZADORA | 1 |
| 10109046 | SILLA | 1 |
| 10109047 | SILLA ESPECIAL CAPFCE | 1 |
| 10109048 | SILLA ESPECIAL CAPFCE | 1 |
| 10109049 | SILLA ESPECIAL CAPFCE | 1 |
| 10109050 | SILLA ESPECIAL CAPFCE | 1 |
| 10109051 | SILLA ESPECIAL CAPFCE | 1 |
| 10109052 | SILLA FIJA | 1 |
| 10109053 | SILLA FIJA | 1 |
| 10109054 | SILLA FIJA | 1 |
| 10109055 | SILLA FIJA | 1 |
| 10109056 | SILLA FIJA | 1 |
| 10109057 | SILLA FIJA | 1 |
| 10109058 | SILLA FIJA | 1 |
| 10109059 | SILLA FIJA | 1 |
| 10109060 | SILLA FIJA | 1 |
| 10109061 | SILLA FIJA | 1 |
| 10109062 | SILLA FIJA | 1 |
| 10109063 | SILLA FIJA | 1 |
| 10109064 | SILLA FIJA | 1 |
| 10109065 | SILLA FIJA | 1 |
| 10109066 | SILLA FIJA | 1 |
| 10109067 | SILLA FIJA | 1 |
| 10109068 | SILLA FIJA | 1 |
| 10109069 | SILLA FIJA | 1 |
| 10109070 | SILLA FIJA | 1 |
| 10109071 | SILLA FIJA | 1 |
| 10109072 | SILLA FIJA | 1 |
| 10109073 | SILLA FIJA | 1 |
| 10109074 | SILLA FIJA | 1 |
| 10109075 | SILLA FIJA | 1 |
| 10109076 | SILLA FIJA | 1 |
| 10109077 | SILLA FIJA | 1 |
| 10109078 | SILLA FIJA | 1 |
| 10109079 | SILLA FIJA | 1 |
| 10109080 | SILLA FIJA | 1 |
| 10109081 | SILLA FIJA | 1 |
| 10109082 | SILLA FIJA | 1 |
| 10109083 | SILLA FIJA | 1 |
| 10109084 | SILLA FIJA | 1 |
| 10109085 | SILLA FIJA | 1 |
| 10109086 | SILLA FIJA | 1 |
| 10109087 | SILLA FIJA | 1 |
| 10109088 | SILLA FIJA | 1 |
| 10109089 | SILLA FIJA | 1 |
| 10109090 | SILLA FIJA | 1 |
| 10109091 | SILLA FIJA | 1 |
| 10109092 | SILLA FIJA | 1 |
| 10109093 | SILLA FIJA | 1 |
| 10109094 | SILLA FIJA | 1 |
| 10109095 | SILLA FIJA | 1 |
| 10109096 | SILLA FIJA | 1 |
| 10109097 | SILLA FIJA | 1 |
| 10109098 | SILLA FIJA | 1 |
| 10109099 | SILLA FIJA | 1 |
| 10109100 | SILLA FIJA | 1 |
| 10109101 | SILLA FIJA | 1 |
| 10109102 | SILLA FIJA | 1 |
| 10109103 | SILLA FIJA | 1 |
| 10109104 | SILLA FIJA | 1 |
| 10109105 | SILLA FIJA | 1 |
| 10109106 | SILLA FIJA | 1 |
| 10109107 | SILLA FIJA | 1 |
| 10109108 | SILLA FIJA | 1 |
| 10109109 | SILLA FIJA | 1 |
| 10109110 | SILLA FIJA | 1 |
| 10109111 | SILLA FIJA | 1 |
| 10109112 | SILLA FIJA | 1 |
| 10109113 | SILLA FIJA | 1 |

| | | |
|----------|---------------------|---|
| 10109114 | SILLA FIJA | 1 |
| 10109115 | SILLA FIJA | 1 |
| 10109116 | SILLA FIJA | 1 |
| 10109117 | SILLA FIJA APILABLE | 1 |
| 10109118 | SILLA FIJA APILABLE | 1 |
| 10109119 | SILLA FIJA APILABLE | 1 |
| 10109120 | SILLA FIJA APILABLE | 1 |
| 10109121 | SILLA FIJA APILABLE | 1 |
| 10109122 | SILLA FIJA APILABLE | 1 |
| 10109123 | SILLA FIJA APILABLE | 1 |
| 10109124 | SILLA FIJA APILABLE | 1 |
| 10109125 | SILLA FIJA APILABLE | 1 |
| 10109126 | SILLA FIJA APILABLE | 1 |
| 10109127 | SILLA FIJA APILABLE | 1 |
| 10109128 | SILLA FIJA APILABLE | 1 |
| 10109129 | SILLA FIJA APILABLE | 1 |
| 10109130 | SILLA FIJA APILABLE | 1 |
| 10109131 | SILLA FIJA APILABLE | 1 |
| 10109132 | SILLA FIJA APILABLE | 1 |
| 10109133 | SILLA FIJA APILABLE | 1 |
| 10109134 | SILLA FIJA APILABLE | 1 |
| 10109135 | SILLA FIJA APILABLE | 1 |
| 10109136 | SILLA FIJA APILABLE | 1 |
| 10109137 | SILLA FIJA APILABLE | 1 |
| 10109138 | SILLA FIJA APILABLE | 1 |
| 10109139 | SILLA FIJA APILABLE | 1 |
| 10109140 | SILLA FIJA APILABLE | 1 |
| 10109141 | SILLA FIJA APILABLE | 1 |
| 10109142 | SILLA FIJA APILABLE | 1 |
| 10109143 | SILLA FIJA APILABLE | 1 |
| 10109144 | SILLA FIJA APILABLE | 1 |
| 10109145 | SILLA FIJA APILABLE | 1 |
| 10109146 | SILLA FIJA APILABLE | 1 |
| 10109147 | SILLA FIJA APILABLE | 1 |
| 10109148 | SILLA FIJA PLEGABLE | 1 |
| 10109149 | SILLA FIJA PLEGABLE | 1 |
| 10109150 | SILLA FIJA PLEGABLE | 1 |
| 10109151 | SILLA FIJA PLEGABLE | 1 |
| 10109152 | SILLA FIJA PLEGABLE | 1 |
| 10109153 | SILLA FIJA PLEGABLE | 1 |
| 10109154 | SILLA FIJA PLEGABLE | 1 |
| 10109155 | SILLA FIJA PLEGABLE | 1 |
| 10109156 | SILLA FIJA PLEGABLE | 1 |
| 10109157 | SILLA FIJA PLEGABLE | 1 |
| 10109158 | SILLA FIJA PLEGABLE | 1 |
| 10109159 | SILLA FIJA PLEGABLE | 1 |
| 10109160 | SILLA FIJA PLEGABLE | 1 |
| 10109161 | SILLA FIJA PLEGABLE | 1 |
| 10109162 | SILLA FIJA PLEGABLE | 1 |
| 10109163 | SILLA FIJA PLEGABLE | 1 |
| 10109164 | SILLA FIJA PLEGABLE | 1 |
| 10109165 | SILLA FIJA PLEGABLE | 1 |
| 10109166 | SILLA FIJA PLEGABLE | 1 |
| 10109167 | SILLA FIJA PLEGABLE | 1 |
| 10109168 | SILLA FIJA PLEGABLE | 1 |
| 10109169 | SILLA FIJA PLEGABLE | 1 |
| 10109170 | SILLA FIJA PLEGABLE | 1 |
| 10109171 | SILLA FIJA PLEGABLE | 1 |
| 10109172 | SILLA FIJA PLEGABLE | 1 |
| 10109173 | SILLA FIJA PLEGABLE | 1 |
| 10109174 | SILLA FIJA PLEGABLE | 1 |
| 10109175 | SILLA FIJA PLEGABLE | 1 |
| 10109176 | SILLA FIJA PLEGABLE | 1 |
| 10109177 | SILLA FIJA PLEGABLE | 1 |
| 10109178 | SILLA FIJA PLEGABLE | 1 |
| 10109179 | SILLA FIJA PLEGABLE | 1 |
| 10109180 | SILLA FIJA PLEGABLE | 1 |
| 10109181 | SILLA FIJA PLEGABLE | 1 |
| 10109182 | SILLA FIJA PLEGABLE | 1 |
| 10109183 | SILLA FIJA PLEGABLE | 1 |

| | | |
|----------|--|---|
| 10109184 | SILLA FIJA PLEGABLE | 1 |
| 10109185 | SILLA FIJA PLEGABLE | 1 |
| 10109186 | SILLA FIJA PLEGABLE | 1 |
| 10109187 | SILLA FIJA PLEGABLE | 1 |
| 10109188 | SILLA FIJA PLEGABLE | 1 |
| 10109189 | SILLA FIJA PLEGABLE | 1 |
| 10109190 | SILLA FIJA PLEGABLE | 1 |
| 10109191 | SILLA FIJA PLEGABLE | 1 |
| 10109192 | SILLA FIJA PLEGABLE | 1 |
| 10109193 | SILLA GIRATORIA | 1 |
| 10109194 | SILLA PLEGABLE | 1 |
| 10109195 | SILLA PLEGABLE | 1 |
| 10109196 | SILLA PLEGABLE | 1 |
| 10109197 | SILLA PLEGABLE | 1 |
| 10109198 | SILLA PLEGABLE | 1 |
| 10109199 | SILLA PLEGABLE | 1 |
| 10109200 | SILLA PLEGABLE | 1 |
| 10109201 | SILLA PLEGABLE | 1 |
| 10109202 | SILLA PLEGABLE | 1 |
| 10109203 | SILLA PLEGABLE | 1 |
| 10109204 | SILLA PLEGABLE | 1 |
| 10109205 | SILLA PLEGABLE | 1 |
| 10109206 | SILLA PLEGABLE | 1 |
| 10109207 | SILLA PLEGABLE | 1 |
| 10109208 | SILLA PLEGABLE | 1 |
| 10109209 | SILLA PLEGABLE | 1 |
| 10109210 | SILLA PLEGABLE | 1 |
| 10109211 | SILLA PLEGABLE | 1 |
| 10109212 | SILLA PLEGABLE | 1 |
| 10109213 | SILLA PLEGABLE | 1 |
| 10109214 | SILLA PLEGABLE | 1 |
| 10109215 | SILLA PLEGABLE | 1 |
| 10109216 | SILLA PLEGABLE | 1 |
| 10109217 | SILLA PLEGABLE | 1 |
| 10109218 | SILLA SECRETARIAL GIRATORIA | 1 |
| 10109219 | SILLON EJECUTIVO | 1 |
| 10109220 | SILLON EJECUTIVO E-02 | 1 |
| 10109238 | ANAQUEL ESQUELETO 5 ENTREPAÑOS | 1 |
| 10109239 | ANAQUEL ESQUELETO 5 ENTREPAÑOS | 1 |
| 10109240 | ANAQUEL ESQUELETO 5 ENTREPAÑOS | 1 |
| 10109241 | ANAQUEL ESQUELETO 5 ENTREPAÑOS | 1 |
| 10109242 | ANAQUEL ESQUELETO 5 ENTREPAÑOS | 1 |
| 10109243 | ANAQUEL TIPO COMODA 2 PUERTAS | 1 |
| 10109244 | ANAQUEL TIPO COMODA 2 PUERTAS | 1 |
| 10109245 | ANAQUEL TIPO COMODA 2 PUERTAS | 1 |
| 10109246 | ANAQUEL TIPO COMODA 2 PUERTAS | 1 |
| 10109247 | ANAQUEL TIPO COMODA 2 PUERTAS | 1 |
| 10109248 | ANAQUEL TIPO COMODA 2 PUERTAS | 1 |
| 10109249 | ANAQUEL TIPO COMODA 2 PUERTAS | 1 |
| 10109250 | ANAQUEL TIPO COMODA 2 PUERTAS | 1 |
| 10109251 | ANAQUEL TIPO COMODA 2 PUERTAS | 1 |
| 10109252 | ANAQUEL TIPO COMODA 2 PUERTAS | 1 |
| 10109253 | ANAQUEL TIPO COMODA 2 PUERTAS | 1 |
| 10109254 | ANAQUEL TIPO COMODA 2 PUERTAS | 1 |
| 10109255 | ANAQUEL TIPO ESQUELETO | 1 |
| 10109256 | ANAQUEL TIPO ESQUELETO | 1 |
| 10109257 | ANAQUEL TIPO ESQUELETO | 1 |
| 10109258 | ANAQUEL TIPO ESQUELETO | 1 |
| 10109259 | ANAQUEL TIPO ESQUELETO | 1 |
| 10109260 | ANAQUEL TIPO ESQUELETO | 1 |
| 10109261 | ANAQUEL TIPO ESQUELETO | 1 |
| 10109262 | ANAQUEL TIPO ESQUELETO 5 ENTREPAÑOS | 1 |
| 10109263 | ANAQUEL TIPO ESQUELETO 5 ENTREPAÑOS | 1 |
| 10109264 | ANAQUEL TIPO ESQUELETO 5 ENTREPAÑOS | 1 |
| 10109265 | ANAQUEL TIPO ESQUELETO 5 ENTREPAÑOS | 1 |
| 10109266 | ANAQUEL TIPO ESQUELETO 6 ENTREPAÑOS | 1 |
| 10109267 | ANAQUEL TIPO ESQUELETO DE 5 ENTREPAÑOS | 1 |
| 10109268 | ANAQUEL TIPO ESQUELETO DOBLE | 1 |
| 10109269 | ARCHIVERO 2 CAJONES | 1 |
| 10109270 | ARCHIVERO 3 CAJONES | 1 |

| | | |
|----------|-----------------------------|---|
| 10109271 | ARCHIVERO 4 CAJONES | 1 |
| 10109272 | ARCHIVERO 4 CAJONES | 1 |
| 10109273 | ARCHIVERO 4 CAJONES | 1 |
| 10109274 | ARCHIVERO 4 CAJONES | 1 |
| 10109275 | ARCHIVERO 4 CAJONES | 1 |
| 10109276 | ARCHIVERO 4 CAJONES | 1 |
| 10109277 | ARCHIVERO 4 CAJONES | 1 |
| 10109278 | ARCHIVERO 4 CAJONES | 1 |
| 10109279 | ARCHIVERO 4 CAJONES | 1 |
| 10109280 | ARCHIVERO 4 CAJONES | 1 |
| 10109281 | ARCHIVERO 4 CAJONES | 1 |
| 10109282 | ARCHIVERO 4 CAJONES | 1 |
| 10109283 | ARCHIVERO 3 CAJONES | 1 |
| 10109284 | ARCHIVERO 4 CAJONES | 1 |
| 10109285 | ARCHIVERO 4 CAJONES | 1 |
| 10109286 | BANCO DE DESCANSO | 1 |
| 10109287 | BANCO DE ESPERA | 1 |
| 10109288 | BANCO DE PERICURE | 1 |
| 10109289 | BANCO PARA DESCANZO | 1 |
| 10109290 | BANCO PARA MANICURE ROSA | 1 |
| 10109291 | BANCO PARA MESA DE MANICURA | 1 |
| 10109292 | BANCO PARA MESA DE MANICURA | 1 |
| 10109293 | BANCO PARA SENTARSE | 1 |
| 10109294 | BANCO PARA SENTARSE | 1 |
| 10109295 | BANCO PARA SENTARSE | 1 |
| 10109296 | BANCO PARA SENTARSE | 1 |
| 10109297 | BANCO PARA SENTARSE | 1 |
| 10109298 | BANCO PARA SENTARSE | 1 |
| 10109299 | BANCO PARA SENTARSE | 1 |
| 10109300 | BANCO PARA SENTARSE | 1 |
| 10109301 | BANCO PARA SENTARSE | 1 |
| 10109302 | BANCO PARA SENTARSE | 1 |
| 10109303 | BANCO PARA SENTARSE | 1 |
| 10109304 | BANCO PARA SENTARSE | 1 |
| 10109305 | BANCO PARA SENTARSE | 1 |
| 10109306 | BANCO PARA SENTARSE | 1 |
| 10109307 | BANCO PARA SENTARSE | 1 |
| 10109308 | BANCO PARA SENTARSE | 1 |
| 10109309 | BANCO PARA SENTARSE | 1 |
| 10109310 | BANCO PARA SENTARSE | 1 |
| 10109311 | BANCO PARA SENTARSE | 1 |
| 10109312 | BANCO PARA SENTARSE | 1 |
| 10109313 | BANCO PARA SENTARSE | 1 |
| 10109314 | BANCO PARA SENTARSE | 1 |
| 10109315 | BANCO PARA SENTARSE | 1 |
| 10109316 | BANCO PARA SENTARSE | 1 |
| 10109317 | BANCO PARA SENTARSE | 1 |
| 10109318 | BANCO PARA SENTARSE | 1 |
| 10109319 | BANCO PARA SENTARSE | 1 |
| 10109320 | BANCO PARA SENTARSE | 1 |
| 10109321 | BANCO PARA SENTARSE | 1 |
| 10109322 | BANCO PARA SENTARSE | 1 |
| 10109323 | BANCO PARA SENTARSE | 1 |
| 10109324 | BANCO PARA SENTARSE | 1 |
| 10109325 | BANCO PARA SENTARSE | 1 |
| 10109326 | BANCO PARA SENTARSE | 1 |
| 10109327 | BANCO PARA SENTARSE | 1 |
| 10109328 | BANCO PARA SENTARSE | 1 |
| 10109329 | BANCO PARA SENTARSE | 1 |
| 10109330 | BANCO PARA SENTARSE | 1 |
| 10109331 | BANCO PARA SENTARSE | 1 |
| 10109332 | BANCO PARA SENTARSE | 1 |
| 10109333 | BANCO PARA SENTARSE | 1 |
| 10109334 | BANCO PARA SENTARSE | 1 |
| 10109335 | BANCO PARA SENTARSE | 1 |
| 10109336 | BANCO PARA SENTARSE | 1 |
| 10109337 | BANCO PARA SENTARSE | 1 |
| 10109338 | BANCO PARA SENTARSE | 1 |
| 10109339 | BANCO PARA SENTARSE | 1 |
| 10109340 | BANCO PARA SENTARSE | 1 |

| | | |
|----------|------------------------------------|---|
| 10109341 | BANCO PARA SENTARSE | 1 |
| 10109342 | BANCO PARA SENTARSE | 1 |
| 10109343 | BANCO PARA SENTARSE | 1 |
| 10109344 | BANCO PARA SENTARSE | 1 |
| 10109345 | BANCO PARA SENTARSE | 1 |
| 10109346 | BANCO PARA SENTARSE | 1 |
| 10109347 | BANCO PARA SENTARSE | 1 |
| 10109348 | BANCO PARA SENTARSE | 1 |
| 10109349 | BANCO PARA SENTARSE | 1 |
| 10109350 | BANCO PARA SENTARSE | 1 |
| 10109351 | BANCO PARA SENTARSE | 1 |
| 10109352 | BANCO PARA SENTARSE | 1 |
| 10109353 | BANCO PARA SENTARSE | 1 |
| 10109354 | BANCO PARA SENTARSE | 1 |
| 10109355 | BANCO PARA SENTARSE | 1 |
| 10109356 | BANCO PARA SENTARSE | 1 |
| 10109357 | BANCO PARA SENTARSE | 1 |
| 10109358 | BANCO PARA SENTARSE | 1 |
| 10109359 | BANCO PARA SENTARSE | 1 |
| 10109360 | BANCO PARA SENTARSE | 1 |
| 10109361 | BANCO PARA SENTARSE | 1 |
| 10109362 | BANCO PARA SENTARSE | 1 |
| 10109363 | BANCO PARA SENTARSE | 1 |
| 10109364 | BANCO PARA SENTARSE | 1 |
| 10109365 | BANCO PARA SENTARSE | 1 |
| 10109366 | BANCO PARA SENTARSE | 1 |
| 10109367 | BANCO PARA SENTARSE | 1 |
| 10109368 | BANCO PARA SENTARSE | 1 |
| 10109369 | BANCO PARA SENTARSE | 1 |
| 10109370 | BANCO PARA SENTARSE | 1 |
| 10109371 | BANCO PARA SENTARSE | 1 |
| 10109372 | BANCO PARA SENTARSE | 1 |
| 10109373 | BANCO PARA SENTARSE | 1 |
| 10109374 | BANCO PARA SENTARSE | 1 |
| 10109375 | BANCO PARA SENTARSE | 1 |
| 10109376 | BANCO PARA SENTARSE | 1 |
| 10109377 | BANCO PARA SENTARSE | 1 |
| 10109378 | BANCO PARA SENTARSE | 1 |
| 10109379 | BANCO PARA SENTARSE | 1 |
| 10109380 | BANCO PARA SENTARSE | 1 |
| 10109381 | BANCO PARA SENTARSE | 1 |
| 10109382 | BANCO PARA SENTARSE | 1 |
| 10109383 | BANCO PARA SENTARSE | 1 |
| 10109384 | BANCO PARA SENTARSE | 1 |
| 10109385 | BANCO PARA SENTARSE | 1 |
| 10109386 | BANCO PARA SENTARSE | 1 |
| 10109387 | BANCO PARA SENTARSE | 1 |
| 10109388 | BANCO PARA SENTARSE | 1 |
| 10109389 | BANCO PARA SENTARSE | 1 |
| 10109390 | BANCO PARA SENTARSE | 1 |
| 10109391 | BANCO PARA SENTARSE | 1 |
| 10109392 | BANCO PARA SENTARSE | 1 |
| 10109393 | BANCO PARA SENTARSE | 1 |
| 10109394 | BANCO PARA SENTARSE | 1 |
| 10109395 | BANCO(MESA) DE TRABAJO | 1 |
| 10109413 | ESCRITORIO EN HERRADURA . | 1 |
| 10109414 | ESCRITORIO SECRETARIAL | 1 |
| 10109415 | ESCRITORIO SECRETARIAL | 1 |
| 10109416 | ESCRITORIO SECRETARIAL 1 CAJON | 1 |
| 10109417 | ESCRITORIO SECRETARIAL 2 CAJONES | 1 |
| 10109418 | ESCRITORIO SECRETARIAL 3 CAJONES | 1 |
| 10109419 | ESCRITORIO SECRETARIAL 5 CAJONES | 1 |
| 10109420 | ESTANTE TIPO D 919 X 484 X 241 | 1 |
| 10109425 | GABINETE ENTRENADOR EN AUTOMATISMO | 1 |
| 10109426 | GABINETE ENTRENADOR EN AUTOMATISMO | 1 |
| 10109427 | GABINETE ENTRENADOR EN AUTOMATISMO | 1 |
| 10109428 | GABINETE ENTRENADOR EN AUTOMATISMO | 1 |
| 10109435 | LIBRERO HORIZONTAL | 1 |
| 10109538 | MESA AUXILIAR | 1 |
| 10109539 | MESA AUXILIAR | 1 |

| | | |
|----------|--|---|
| 10109540 | MESA AUXILIAR | 1 |
| 10109541 | MESA AUXILIAR | 1 |
| 10109542 | MESA BINARIA 120 X 40 | 1 |
| 10109543 | MESA BINARIA 120 X 40 | 1 |
| 10109544 | MESA BINARIA 120 X 40 | 1 |
| 10109545 | MESA BINARIA 120 X 40 | 1 |
| 10109546 | MESA BINARIA 120 X 40 | 1 |
| 10109547 | MESA BINARIA 120 X 40 | 1 |
| 10109548 | MESA BINARIA 120 X 40 | 1 |
| 10109549 | MESA BINARIA 120 X 40 | 1 |
| 10109550 | MESA BINARIA 120 X 40 | 1 |
| 10109551 | MESA BINARIA 120 X 40 | 1 |
| 10109552 | MESA BINARIA 120 X 40 | 1 |
| 10109553 | MESA BINARIA 120 X 40 | 1 |
| 10109554 | MESA BINARIA 120 X 40 | 1 |
| 10109555 | MESA BINARIA 120 X 40 | 1 |
| 10109556 | MESA BINARIA 120 X 40 | 1 |
| 10109557 | MESA BINARIA 120 X 40 | 1 |
| 10109558 | MESA BINARIA 120 X 40 | 1 |
| 10109559 | MESA BINARIA 120 X 40 | 1 |
| 10109560 | MESA BINARIA 120 X 40 | 1 |
| 10109561 | MESA BINARIA 120 X 40 | 1 |
| 10109562 | MESA BINARIA 120 X 40 | 1 |
| 10109563 | MESA BINARIA 120 X 40 | 1 |
| 10109564 | MESA BINARIA 120 X 40 | 1 |
| 10109565 | MESA BINARIA 120 X 40 | 1 |
| 10109566 | MESA BINARIA 120 X 40 | 1 |
| 10109567 | MESA BINARIA 120 X 40 | 1 |
| 10109568 | MESA BINARIA 120 X 40 | 1 |
| 10109569 | MESA BINARIA 120 X 40 | 1 |
| 10109570 | MESA BINARIA 120 X 40 | 1 |
| 10109571 | MESA BINARIA 120 X 40 | 1 |
| 10109572 | MESA BINARIA 120 X 40 | 1 |
| 10109573 | MESA BINARIA 120 X 40 | 1 |
| 10109574 | MESA BINARIA 120 X 40 | 1 |
| 10109575 | MESA BINARIA 120 X 40 | 1 |
| 10109576 | MESA BINARIA 120 X 40 | 1 |
| 10109577 | MESA BINARIA 120 X 40 | 1 |
| 10109578 | MESA BINARIA 120 X 40 | 1 |
| 10109579 | MESA BINARIA 120 X 40 | 1 |
| 10109580 | MESA BINARIA 120 X 40 | 1 |
| 10109581 | MESA BINARIA 120 X 40 | 1 |
| 10109582 | MESA BINARIA 120 X 40 | 1 |
| 10109583 | MESA BINARIA 120 X 40 | 1 |
| 10109584 | MESA BINARIA 120 X 40 | 1 |
| 10109585 | MESA BINARIA 120 X 40 | 1 |
| 10109586 | MESA BINARIA 120 X 40 | 1 |
| 10109587 | MESA BINARIA 120 X 40 | 1 |
| 10109588 | MESA BINARIA 120 X 40 | 1 |
| 10109589 | MESA BINARIA 120 X 40 | 1 |
| 10109590 | MESA BINARIA 120 X 40 | 1 |
| 10109591 | MESA BINARIA 120 X 40 | 1 |
| 10109592 | MESA BINARIA 120 X 40 | 1 |
| 10109593 | MESA BINARIA 120 X 40 | 1 |
| 10109594 | MESA CON CHAROLA PARA LAVAR PIEZAS MOVIL | 1 |
| 10109595 | MESA CON CHAROLA PARA LAVAR PIEZAS MOVIL | 1 |
| 10109596 | MESA DE TRABAJO | 1 |
| 10109597 | MESA DE TRABAJO | 1 |
| 10109598 | MESA DE TRABAJO | 1 |
| 10109599 | MESA DE TRABAJO | 1 |
| 10109600 | MESA DE TRABAJO | 1 |
| 10109601 | MESA DE TRABAJO B-2 | 1 |
| 10109602 | MESA DE TRABAJO B-2 | 1 |
| 10109603 | MESA DE TRABAJO B-2 | 1 |
| 10109604 | MESA DE TRABAJO B-2 | 1 |
| 10109605 | MESA DE TRABAJO B-2 | 1 |
| 10109606 | MESA DE TRABAJO B-2 | 1 |
| 10109607 | MESA DE TRABAJO B-2 | 1 |
| 10109608 | MESA DE TRABAJO B-2 | 1 |
| 10109609 | MESA DE TRABAJO 0.8 X 1.8 | 1 |

| | | |
|----------|-------------------------------------|---|
| 10109610 | MESA DE TRABAJO 0.8 X 1.8 | 1 |
| 10109611 | MESA DE TRABAJO 0.8 X 1.8 | 1 |
| 10109612 | MESA DE TRABAJO 0.8 X 1.8 | 1 |
| 10109613 | MESA DE TRABAJO 0.8 X 1.8 | 1 |
| 10109614 | MESA DE TRABAJO 0.8 X 1.8 | 1 |
| 10109615 | MESA DE TRABAJO 0.8 X 1.8 | 1 |
| 10109616 | MESA DE TRABAJO 0.8 X1.80 | 1 |
| 10109617 | MESA DE TRABAJO 0.8 X1.80 | 1 |
| 10109618 | MESA DE TRABAJO 0.8 X1.80 | 1 |
| 10109619 | MESA DE TRABAJO 0.8 X1.80 | 1 |
| 10109620 | MESA DE TRABAJO 0.8 X1.80 | 1 |
| 10109621 | MESA DE TRABAJO 0.8 X1.80 | 1 |
| 10109622 | MESA DE TRABAJO 0.8 X1.80 | 1 |
| 10109623 | MESA DE TRABAJO 1 X 1.8 M | 1 |
| 10109624 | MESA DE TRABAJO 1 X 2.4 | 1 |
| 10109625 | MESA DE TRABAJO 1.2 X 2.5 | 1 |
| 10109626 | MESA DE TRABAJO 120 X 240 | 1 |
| 10109627 | MESA DE TRABAJO 120 X 240 | 1 |
| 10109628 | MESA DE TRABAJO 120 X 240 | 1 |
| 10109629 | MESA DE TRABAJO 60 X 1.8 | 1 |
| 10109630 | MESA ESPECIAL CUBIERTA | 1 |
| 10109631 | MESA ESPECIAL CUBIERTA | 1 |
| 10109632 | MESA ESPECIAL CUBIERTA | 1 |
| 10109633 | MESA ESPECIAL CUBIERTA | 1 |
| 10109634 | MESA ESPECIAL CUBIERTA | 1 |
| 10109635 | MESA ESPECIAL CUBIERTA | 1 |
| 10109636 | MESA ESPECIAL CUBIERTA | 1 |
| 10109637 | MESA ESPECIAL CUBIERTA | 1 |
| 10109638 | MESA ESPECIAL CUBIERTA | 1 |
| 10109639 | MESA ESPECIAL CUBIERTA | 1 |
| 10109640 | MESA ESPECIAL CUBIERTA | 1 |
| 10109641 | MESA ESPECIAL CUBIERTA | 1 |
| 10109642 | MESA MOVIL PARA MOTOR | 1 |
| 10109643 | MESA MOVIL PARA MOTOR | 1 |
| 10109644 | MESA MOVIL PARA MOTOR | 1 |
| 10109645 | MESA MOVIL PARA MOTOR | 1 |
| 10109646 | MESA MOVIL PARA MOTOR | 1 |
| 10109647 | MESA MOVIL PARA MOTOR | 1 |
| 10109648 | MESA MOVIL PARA MOTOR | 1 |
| 10109649 | MESA MOVIL PARA MOTOR | 1 |
| 10109650 | MESA MOVIL PARA MOTOR | 1 |
| 10109651 | MESA MOVIL PARA MOTOR | 1 |
| 10109652 | MESA MOVIL PARA MOTOR | 1 |
| 10109653 | MESA PARA COMPUTADORA | 1 |
| 10109654 | MESA PARA COMPUTADORA 74CM X 120 | 1 |
| 10109655 | MESA PARA MAESTRO | 1 |
| 10109656 | MESA PARA MAESTRO | 1 |
| 10109657 | MESA PARA MAESTRO 0.6 X 1.2 | 1 |
| 10109658 | MESA PARA MESTRO 0.6 X 1.2 UN CAJON | 1 |
| 10109665 | MESA REDONDA | 1 |
| 10109666 | MESA RUSTICA 2 CAJONES | 1 |
| 10109667 | MESA RUSTICA LAQUEADA | 1 |
| 10109685 | ANAQUEL TIPO COMODA 2 PUERTAS | 1 |
| 10109686 | ANAQUEL TIPO COMODA 2 PUERTAS | 1 |
| 10109687 | ANAQUEL TIPO COMODA 2 PUERTAS | 1 |
| 10109688 | ANAQUEL TIPO COMODA 2 PUERTAS | 1 |
| 10109716 | SILLA DE NATURAL | 1 |
| 10109717 | SILLA DE NATURAL | 1 |
| 10109718 | SILLA FIJA | 1 |
| 10109719 | SILLA FIJA | 1 |
| 10109720 | SILLA FIJA | 1 |
| 10109721 | SILLA FIJA | 1 |
| 10109722 | SILLA FIJA | 1 |
| 10109723 | SILLA FIJA | 1 |
| 10109724 | SILLA FIJA | 1 |
| 10109725 | SILLA FIJA | 1 |
| 10109726 | SILLA FIJA | 1 |
| 10109727 | SILLA FIJA | 1 |
| 10109728 | SILLA FIJA | 1 |
| 10109729 | SILLA FIJA | 1 |

| | | |
|----------|------------|---|
| 10109730 | SILLA FIJA | 1 |
| 10109731 | SILLA FIJA | 1 |
| 10109732 | SILLA FIJA | 1 |
| 10109733 | SILLA FIJA | 1 |
| 10109734 | SILLA FIJA | 1 |
| 10109735 | SILLA FIJA | 1 |
| 10109736 | SILLA FIJA | 1 |
| 10109737 | SILLA FIJA | 1 |
| 10109738 | SILLA FIJA | 1 |
| 10109739 | SILLA FIJA | 1 |
| 10109740 | SILLA FIJA | 1 |
| 10109741 | SILLA FIJA | 1 |
| 10109742 | SILLA FIJA | 1 |
| 10109743 | SILLA FIJA | 1 |
| 10109744 | SILLA FIJA | 1 |
| 10109745 | SILLA FIJA | 1 |
| 10109746 | SILLA FIJA | 1 |
| 10109747 | SILLA FIJA | 1 |
| 10109748 | SILLA FIJA | 1 |
| 10109749 | SILLA FIJA | 1 |
| 10109750 | SILLA FIJA | 1 |
| 10109751 | SILLA FIJA | 1 |
| 10109752 | SILLA FIJA | 1 |
| 10109753 | SILLA FIJA | 1 |
| 10109754 | SILLA FIJA | 1 |
| 10109755 | SILLA FIJA | 1 |
| 10109756 | SILLA FIJA | 1 |
| 10109757 | SILLA FIJA | 1 |
| 10109758 | SILLA FIJA | 1 |
| 10109759 | SILLA FIJA | 1 |
| 10109760 | SILLA FIJA | 1 |
| 10109761 | SILLA FIJA | 1 |
| 10109762 | SILLA FIJA | 1 |
| 10109763 | SILLA FIJA | 1 |
| 10109764 | SILLA FIJA | 1 |
| 10109765 | SILLA FIJA | 1 |
| 10109766 | SILLA FIJA | 1 |
| 10109767 | SILLA FIJA | 1 |
| 10109768 | SILLA FIJA | 1 |
| 10109769 | SILLA FIJA | 1 |
| 10109770 | SILLA FIJA | 1 |
| 10109771 | SILLA FIJA | 1 |
| 10109772 | SILLA FIJA | 1 |
| 10109773 | SILLA FIJA | 1 |
| 10109774 | SILLA FIJA | 1 |
| 10109775 | SILLA FIJA | 1 |
| 10109776 | SILLA FIJA | 1 |
| 10109777 | SILLA FIJA | 1 |
| 10109778 | SILLA FIJA | 1 |
| 10109779 | SILLA FIJA | 1 |
| 10109780 | SILLA FIJA | 1 |
| 10109781 | SILLA FIJA | 1 |
| 10109782 | SILLA FIJA | 1 |
| 10109783 | SILLA FIJA | 1 |
| 10109784 | SILLA FIJA | 1 |
| 10109785 | SILLA FIJA | 1 |
| 10109786 | SILLA FIJA | 1 |
| 10109787 | SILLA FIJA | 1 |
| 10109788 | SILLA FIJA | 1 |
| 10109789 | SILLA FIJA | 1 |
| 10109790 | SILLA FIJA | 1 |
| 10109791 | SILLA FIJA | 1 |
| 10109792 | SILLA FIJA | 1 |
| 10109793 | SILLA FIJA | 1 |
| 10109794 | SILLA FIJA | 1 |
| 10109795 | SILLA FIJA | 1 |
| 10109796 | SILLA FIJA | 1 |
| 10109797 | SILLA FIJA | 1 |
| 10109798 | SILLA FIJA | 1 |
| 10109799 | SILLA FIJA | 1 |

| | | |
|----------|------------------------|---|
| 10109800 | SILLA FIJA | 1 |
| 10109801 | SILLA FIJA | 1 |
| 10109802 | SILLA FIJA | 1 |
| 10109803 | SILLA FIJA | 1 |
| 10109804 | SILLA FIJA | 1 |
| 10109805 | SILLA FIJA | 1 |
| 10109806 | SILLA FIJA | 1 |
| 10109807 | SILLA FIJA | 1 |
| 10109808 | SILLA FIJA | 1 |
| 10109809 | SILLA FIJA | 1 |
| 10109810 | SILLA FIJA | 1 |
| 10109811 | SILLA FIJA | 1 |
| 10109812 | SILLA FIJA | 1 |
| 10109813 | SILLA FIJA | 1 |
| 10109814 | SILLA FIJA | 1 |
| 10109815 | SILLA FIJA | 1 |
| 10109816 | SILLA FIJA | 1 |
| 10109817 | SILLA FIJA | 1 |
| 10109818 | SILLA FIJA | 1 |
| 10109819 | SILLA FIJA | 1 |
| 10109820 | SILLA FIJA | 1 |
| 10109821 | SILLA FIJA | 1 |
| 10109822 | SILLA FIJA | 1 |
| 10109823 | SILLA FIJA | 1 |
| 10109824 | SILLA FIJA | 1 |
| 10109825 | SILLA FIJA | 1 |
| 10109826 | SILLA FIJA | 1 |
| 10109827 | SILLA FIJA | 1 |
| 10109828 | SILLA FIJA | 1 |
| 10109829 | SILLA FIJA | 1 |
| 10109830 | SILLA FIJA | 1 |
| 10109831 | SILLA FIJA | 1 |
| 10109832 | SILLA FIJA | 1 |
| 10109833 | SILLA FIJA | 1 |
| 10109834 | SILLA FIJA | 1 |
| 10109835 | SILLA FIJA | 1 |
| 10109836 | SILLA FIJA | 1 |
| 10109837 | SILLA FIJA | 1 |
| 10109838 | SILLA FIJA PARA EVENTO | 1 |
| 10109839 | SILLA FIJA PARA EVENTO | 1 |
| 10109840 | SILLA FIJA PARA EVENTO | 1 |
| 10109841 | SILLA FIJA PARA EVENTO | 1 |
| 10109842 | SILLA FIJA PARA EVENTO | 1 |
| 10109843 | SILLA FIJA PARA EVENTO | 1 |
| 10109844 | SILLA FIJA PARA EVENTO | 1 |
| 10109845 | SILLA FIJA PARA EVENTO | 1 |
| 10109846 | SILLA FIJA PARA EVENTO | 1 |
| 10109847 | SILLA FIJA PARA EVENTO | 1 |
| 10109848 | SILLA FIJA PARA EVENTO | 1 |
| 10109849 | SILLA FIJA PARA EVENTO | 1 |
| 10109850 | SILLA FIJA PARA EVENTO | 1 |
| 10109851 | SILLA FIJA PARA EVENTO | 1 |
| 10109852 | SILLA FIJA PARA EVENTO | 1 |
| 10109853 | SILLA FIJA PARA EVENTO | 1 |
| 10109854 | SILLA FIJA PARA EVENTO | 1 |
| 10109855 | SILLA FIJA PARA EVENTO | 1 |
| 10109856 | SILLA FIJA PARA EVENTO | 1 |
| 10109857 | SILLA FIJA PARA EVENTO | 1 |
| 10109858 | SILLA FIJA PARA EVENTO | 1 |
| 10109859 | SILLA FIJA PARA EVENTO | 1 |
| 10109860 | SILLA FIJA PARA EVENTO | 1 |
| 10109861 | SILLA FIJA PARA EVENTO | 1 |
| 10109862 | SILLA FIJA PARA EVENTO | 1 |
| 10109863 | SILLA FIJA PARA EVENTO | 1 |
| 10109864 | SILLA FIJA PARA EVENTO | 1 |
| 10109865 | SILLA FIJA PARA EVENTO | 1 |
| 10109866 | SILLA FIJA PARA EVENTO | 1 |
| 10109867 | SILLA FIJA PARA EVENTO | 1 |
| 10109868 | SILLA FIJA PARA EVENTO | 1 |
| 10109869 | SILLA FIJA PARA EVENTO | 1 |

| | | |
|----------|-------------------------------------|---|
| 10109870 | SILLA FIJA PARA EVENTO | 1 |
| 10109871 | SILLA FIJA CODERAS | 1 |
| 10109872 | SILLA FIJA PARA EVENTO | 1 |
| 10109873 | SILLA FIJA PARA EVENTO | 1 |
| 10109874 | SILLA FIJA PARA EVENTO | 1 |
| 10109875 | SILLA FIJA PARA EVENTO | 1 |
| 10109876 | SILLA FIJA PARA EVENTO | 1 |
| 10109877 | SILLA FIJA APILABLE | 1 |
| 10109878 | SILLA FIJA APILABLE | 1 |
| 10109879 | SILLA FIJA APILABLE | 1 |
| 10109880 | SILLA FIJA APILABLE | 1 |
| 10109881 | SILLA FIJA APILABLE | 1 |
| 10109882 | SILLA FIJA APILABLE | 1 |
| 10109883 | SILLA FIJA APILABLE | 1 |
| 10109884 | SILLA FIJA APILABLE | 1 |
| 10109885 | SILLA FIJA APILABLE | 1 |
| 10109886 | SILLA FIJA APILABLE | 1 |
| 10109887 | SILLA FIJA APILABLE | 1 |
| 10109888 | SILLA FIJA APILABLE | 1 |
| 10109889 | SILLA FIJA APILABLE | 1 |
| 10109890 | SILLA FIJA APILABLE | 1 |
| 10109891 | SILLA FIJA APILABLE | 1 |
| 10109892 | SILLA FIJA APILABLE | 1 |
| 10109893 | SILLA FIJA APILABLE | 1 |
| 10109894 | SILLA FIJA APILABLE | 1 |
| 10109895 | SILLA FIJA APILABLE | 1 |
| 10109896 | SILLA FIJA APILABLE | 1 |
| 10109897 | SILLA FIJA APILABLE | 1 |
| 10109898 | SILLA FIJA APILABLE | 1 |
| 10109899 | SILLA FIJA APILABLE | 1 |
| 10109900 | SILLA FIJA APILABLE | 1 |
| 10109901 | SILLA FIJA APILABLE | 1 |
| 10109902 | SILLA FIJA APILABLE | 1 |
| 10109903 | SILLA FIJA APILABLE | 1 |
| 10109904 | SILLA FIJA APILABLE | 1 |
| 10109905 | SILLA FIJA APILABLE | 1 |
| 10109906 | SILLA FIJA APILABLE | 1 |
| 10109907 | SILLA FIJA APILABLE | 1 |
| 10109908 | SILLA FIJA APILABLE | 1 |
| 10109909 | SILLA FIJA APILABLE | 1 |
| 10109910 | SILLA FIJA APILABLE | 1 |
| 10109911 | SILLA FIJA APILABLE | 1 |
| 10109912 | SILLA FIJA APILABLE | 1 |
| 10109913 | SILLA FIJA APILABLE | 1 |
| 10109914 | SILLA FIJA APILABLE | 1 |
| 10109915 | SILLA FIJA APILABLE | 1 |
| 10109916 | SILLA FIJA APILABLE | 1 |
| 10109917 | SILLA FIJA APILABLE | 1 |
| 10109918 | SILLA FIJA APILABLE | 1 |
| 10109919 | SILLA FIJA APILABLE | 1 |
| 10109920 | SILLA FIJA APILABLE | 1 |
| 10109921 | SILLA FIJA APILABLE RESPALDO ALTO | 1 |
| 10109922 | SILLA FIJA APILABLE RESPALDO ALTO | 1 |
| 10109923 | SILLA FIJA APILABLE | 1 |
| 10109924 | SILLA GIRATORIA CODERAS | 1 |
| 10109925 | SILLON DE ESPERA | 1 |
| 10109934 | ANAQUEL TIPO COMODA 2 PUERTAS | 1 |
| 10109935 | ANAQUEL TIPO ESQUELETO | 1 |
| 10109936 | ANAQUEL TIPO ESQUELETO | 1 |
| 10109937 | ANAQUEL TIPO ESQUELETO | 1 |
| 10109938 | ANAQUEL TIPO ESQUELETO | 1 |
| 10109939 | ANAQUEL TIPO ESQUELETO 6 ENTREPAÑOS | 1 |
| 10109940 | ANAQUEL TIPO ESQUELETO 6 ENTREPAÑOS | 1 |
| 10109941 | ANAQUEL TIPO ESQUELETO 6 ENTREPAÑOS | 1 |
| 10109942 | ANAQUEL TIPO ESQUELETO 5 ENTREPAÑOS | 1 |
| 10109943 | ARCHIVERO 4 CAJONES | 1 |
| 10109944 | ARCHIVERO VISORAMA | 1 |
| 10109945 | ARCHIVERO VISORAMA | 1 |
| 10109946 | BANCO PARA SENTARSE | 1 |
| 10109947 | BANCO PARA SENTARSE | 1 |

| | | |
|----------|----------------------------------|---|
| 10109948 | BANCO PARA SENTARSE | 1 |
| 10109949 | BANCO PARA SENTARSE | 1 |
| 10109950 | BANCO PARA SENTARSE | 1 |
| 10109951 | BANCO PARA SENTARSE | 1 |
| 10109952 | BANCO PARA SENTARSE | 1 |
| 10109953 | BANCO PARA SENTARSE | 1 |
| 10109954 | BANCO PARA SENTARSE | 1 |
| 10109955 | BANCO PARA SENTARSE | 1 |
| 10109956 | BANCO PARA SENTARSE | 1 |
| 10109957 | BANCO PARA SENTARSE | 1 |
| 10109958 | BANCO PARA SENTARSE | 1 |
| 10109959 | BANCO PARA SENTARSE | 1 |
| 10109960 | BANCO PARA SENTARSE | 1 |
| 10109961 | BANCO PARA SENTARSE | 1 |
| 10109962 | BANCO PARA SENTARSE | 1 |
| 10109963 | BANCO PARA SENTARSE | 1 |
| 10109964 | BANCO PARA SENTARSE | 1 |
| 10109965 | BANCO PARA SENTARSE | 1 |
| 10109966 | BANCO PARA SENTARSE | 1 |
| 10109967 | BANCO PARA SENTARSE | 1 |
| 10109968 | BANCO PARA SENTARSE | 1 |
| 10109969 | BANCO PARA SENTARSE | 1 |
| 10109970 | BANCO PARA SENTARSE | 1 |
| 10109971 | BANCO PARA SENTARSE | 1 |
| 10109972 | BANCO PARA SENTARSE | 1 |
| 10109973 | BANCO PARA SENTARSE | 1 |
| 10109974 | BANCO PARA SENTARSE | 1 |
| 10109975 | BANCO PARA SENTARSE | 1 |
| 10109976 | BANCO PARA SENTARSE | 1 |
| 10109977 | BANCO PARA SENTARSE | 1 |
| 10109978 | BANCO PARA SENTARSE | 1 |
| 10109979 | BANCO PARA SENTARSE | 1 |
| 10109980 | BANCO PARA SENTARSE | 1 |
| 10109981 | BANCO PARA SENTARSE | 1 |
| 10109982 | BANCO PARA SENTARSE | 1 |
| 10109983 | BANCO PARA SENTARSE | 1 |
| 10109984 | BANCO PARA SENTARSE | 1 |
| 10109985 | BANCO PARA SENTARSE | 1 |
| 10109986 | BANCO PARA SENTARSE | 1 |
| 10109987 | BANCO PARA SENTARSE | 1 |
| 10109988 | BANCO PARA SENTARSE | 1 |
| 10109989 | BANCO PARA SENTARSE | 1 |
| 10109990 | BANCO PARA SENTARSE | 1 |
| 10109991 | BANCO PARA SENTARSE | 1 |
| 10109992 | BANCO PARA SENTARSE | 1 |
| 10109993 | BANCO PARA SENTARSE | 1 |
| 10109994 | BANCO PARA SENTARSE | 1 |
| 10109995 | BANCO PARA SENTARSE | 1 |
| 10109996 | BANCO PARA SENTARSE | 1 |
| 10109997 | BANCO PARA SENTARSE | 1 |
| 10109998 | BANCO PARA SENTARSE | 1 |
| 10109999 | BANCO PARA SENTARSE | 1 |
| 10110000 | BANCO PARA SENTARSE | 1 |
| 10110001 | BANCO PARA SENTARSE | 1 |
| 10110002 | BANCO PARA SENTARSE | 1 |
| 10110003 | BANCO PARA SENTARSE | 1 |
| 10110004 | BANCO PARA SENTARSE | 1 |
| 10110034 | ESCRITORIO 2 CAJONES | 1 |
| 10110035 | ESCRITORIO CREDENZA 2 CAJONES | 1 |
| 10110036 | ESCRITORIO EJECUTIVO 6 CAJONES | 1 |
| 10110037 | ESCRITORIO SECRETARIAL 2 CAJONES | 1 |
| 10110038 | ESCRITORIO SECRETARIAL 3 CAJONES | 1 |
| 10110039 | ESCRITORIO SECRETARIAL 3 CAJONES | 1 |
| 10110073 | MESA BINARIA 120 X 40 | 1 |
| 10110074 | MESA BINARIA 120 X 40 | 1 |
| 10110075 | MESA BINARIA 120 X 40 | 1 |
| 10110076 | MESA BINARIA 120 X 40 | 1 |
| 10110077 | MESA BINARIA 120 X 40 | 1 |
| 10110078 | MESA BINARIA 120 X 40 | 1 |
| 10110079 | MESA BINARIA 120 X 40 | 1 |

| | | |
|----------|---|---|
| 10110080 | MESA BINARIA 120 X 40 | 1 |
| 10110081 | MESA BINARIA 120 X 40 | 1 |
| 10110082 | MESA BINARIA 120 X 40 | 1 |
| 10110083 | MESA DE TIPO CABALLETE 89 X 2.4 CMS. | 1 |
| 10110084 | MESA DE TIPO CABALLETE DE 60 X 2.4 | 1 |
| 10110085 | MESA DE TIPO CABALLETE DE 60 X 2.4 | 1 |
| 10110086 | MESA DE TIPO CABALLETE DE 79.5 X 2.4 CMS. | 1 |
| 10110087 | MESA DE TIPO CABALLETE DE 79.5 X 2.4 CMS. | 1 |
| 10110088 | MESA DE TIPO CABALLETE DE 89X2.40 CMS. | 1 |
| 10110089 | MESA DE JUNTAS DE 110 X 240 | 1 |
| 10110090 | MESA DE JUNTAS DE 110 X 240 | 1 |
| 10110091 | MESA DE SERVICIO C/2 TARJAS | 1 |
| 10110092 | MESA DE TRABAJO | 1 |
| 10110093 | MESA DE TRABAJO | 1 |
| 10110094 | MESA DE TRABAJO | 1 |
| 10110095 | MESA DE TRABAJO | 1 |
| 10110096 | MESA DE TRABAJO | 1 |
| 10110097 | MESA DE TRABAJO | 1 |
| 10110098 | MESA DE TRABAJO | 1 |
| 10110099 | MESA DE TRABAJO | 1 |
| 10110100 | MESA DE TRABAJO | 1 |
| 10110101 | MESA DE TRABAJO | 1 |
| 10110102 | MESA DE TRABAJO | 1 |
| 10110103 | MESA DE TRABAJO | 1 |
| 10110104 | MESA DE TRABAJO 180 X 80 | 1 |
| 10110105 | MESA DE TRABAJO 180 X 80 | 1 |
| 10110106 | MESA DE TRABAJO DE DE 1.2 X 2.4 | 1 |
| 10110107 | MESA DE TRABAJO PARA SOLDADURA 80 X 1.8 | 1 |
| 10110108 | MESA MULTIUSOS | 1 |
| 10110109 | MESA MULTIUSOS | 1 |
| 10110110 | MESA MULTIUSOS | 1 |
| 10110111 | MESA MULTIUSOS | 1 |
| 10110112 | MESA MULTIUSOS | 1 |
| 10110113 | MESA PARA COMPUTADORA 74CM X 120 | 1 |
| 10110114 | MESA PARA COMPUTADORA 74CM X 120 | 1 |
| 10110115 | MESA PARA COMPUTADORA 74CM X 120 | 1 |
| 10110116 | MESA PARA COMPUTADORA 74CM X 120 | 1 |
| 10110127 | MESA TIPO PENINSULAR | 1 |
| 10110178 | SILLA | 1 |
| 10110179 | SILLA | 1 |
| 10110180 | SILLA | 1 |
| 10110181 | SILLA | 1 |
| 10110182 | SILLA | 1 |
| 10110183 | SILLA | 1 |
| 10110184 | SILLA | 1 |
| 10110185 | SILLA | 1 |
| 10110186 | SILLA | 1 |
| 10110187 | SILLA | 1 |
| 10110188 | SILLA | 1 |
| 10110189 | SILLA | 1 |
| 10110190 | SILLA | 1 |
| 10110191 | SILLA | 1 |
| 10110192 | SILLA | 1 |
| 10110193 | SILLA | 1 |
| 10110194 | SILLA | 1 |
| 10110195 | SILLA | 1 |
| 10110196 | SILLA | 1 |
| 10110197 | SILLA | 1 |
| 10110198 | SILLA DE VISITAS | 1 |
| 10110199 | SILLA DE VISITAS | 1 |
| 10110200 | SILLA DE VISITAS | 1 |
| 10110201 | SILLA DE VISITAS | 1 |
| 10110202 | SILLA DE VISITAS | 1 |
| 10110203 | SILLA DE VISITAS | 1 |
| 10110204 | SILLA DE VISITAS | 1 |
| 10110205 | SILLA DE VISITAS | 1 |
| 10110206 | SILLA DE VISITAS | 1 |
| 10110207 | SILLA FIJA APILABLE | 1 |
| 10110208 | SILLA FIJA APILABLE | 1 |
| 10110209 | SILLA FIJA APILABLE | 1 |

| | | |
|----------|-----------------------------|---|
| 10110210 | SILLA FIJA APILABLE | 1 |
| 10110211 | SILLA FIJA APILABLE | 1 |
| 10110212 | SILLA FIJA APILABLE | 1 |
| 10110213 | SILLA FIJA APILABLE | 1 |
| 10110214 | SILLA FIJA APILABLE | 1 |
| 10110215 | SILLA FIJA APILABLE | 1 |
| 10110216 | SILLA FIJA APILABLE | 1 |
| 10110217 | SILLA FIJA APILABLE | 1 |
| 10110218 | SILLA FIJA APILABLE | 1 |
| 10110219 | SILLA FIJA APILABLE | 1 |
| 10110220 | SILLA FIJA APILABLE | 1 |
| 10110221 | SILLA FIJA APILABLE | 1 |
| 10110222 | SILLA FIJA APILABLE | 1 |
| 10110223 | SILLA FIJA APILABLE | 1 |
| 10110224 | SILLA FIJA APILABLE | 1 |
| 10110225 | SILLA FIJA APILABLE | 1 |
| 10110226 | SILLA FIJA APILABLE | 1 |
| 10110227 | SILLA FIJA APILABLE | 1 |
| 10110228 | SILLA FIJA APILABLE | 1 |
| 10110229 | SILLA FIJA APILABLE | 1 |
| 10110230 | SILLA FIJA APILABLE | 1 |
| 10110231 | SILLA FIJA APILABLE | 1 |
| 10110232 | SILLA FIJA APILABLE | 1 |
| 10110233 | SILLA FIJA APILABLE | 1 |
| 10110234 | SILLA FIJA APILABLE | 1 |
| 10110235 | SILLA FIJA APILABLE | 1 |
| 10110236 | SILLA FIJA APILABLE | 1 |
| 10110237 | SILLA FIJA APILABLE | 1 |
| 10110238 | SILLA FIJA APILABLE | 1 |
| 10110239 | SILLA FIJA APILABLE | 1 |
| 10110240 | SILLA FIJA APILABLE | 1 |
| 10110241 | SILLA FIJA APILABLE | 1 |
| 10110242 | SILLA FIJA APILABLE | 1 |
| 10110243 | SILLA FIJA APILABLE | 1 |
| 10110244 | SILLA FIJA APILABLE | 1 |
| 10110245 | SILLA FIJA APILABLE | 1 |
| 10110246 | SILLA FIJA APILABLE | 1 |
| 10110247 | SILLA FIJA APILABLE | 1 |
| 10110248 | SILLA FIJA APILABLE | 1 |
| 10110249 | SILLA FIJA APILABLE | 1 |
| 10110250 | SILLA FIJA APILABLE | 1 |
| 10110251 | SILLA FIJA APILABLE | 1 |
| 10110252 | SILLA FIJA APILABLE | 1 |
| 10110253 | SILLA FIJA APILABLE | 1 |
| 10110254 | SILLA FIJA APILABLE | 1 |
| 10110255 | SILLA FIJA APILABLE | 1 |
| 10110256 | SILLA FIJA APILABLE | 1 |
| 10110257 | SILLA FIJA APILABLE | 1 |
| 10110258 | SILLA FIJA APILABLE | 1 |
| 10110259 | SILLA FIJA APILABLE | 1 |
| 10110260 | SILLA FIJA APILABLE | 1 |
| 10110261 | SILLA FIJA APILABLE | 1 |
| 10110262 | SILLA FIJA APILABLE | 1 |
| 10110263 | SILLA PARA VISITAS | 1 |
| 10110264 | SILLA PARA VISITAS | 1 |
| 10110265 | SILLA PARA VISITAS | 1 |
| 10110266 | SILLA PARA VISITAS | 1 |
| 10110267 | SILLA PARA VISITAS | 1 |
| 10110268 | SILLA PARA VISITAS | 1 |
| 10110269 | SILLA PARA VISITAS | 1 |
| 10110270 | SILLA PARA VISITAS | 1 |
| 10110271 | SILLA PARA VISITAS | 1 |
| 10110272 | SILLA PARA VISITAS | 1 |
| 10110273 | SILLA PARA VISITAS | 1 |
| 10110274 | SILLA PARA VISITAS | 1 |
| 10110275 | SILLA PARA VISITAS | 1 |
| 10110276 | SILLA PARA VISITAS | 1 |
| 10110277 | SILLA SECRETARIAL GIRATORIA | 1 |
| 10110278 | SILLA SECRETARIAL GIRATORIA | 1 |
| 10110279 | SILLA SECRETARIAL GIRATORIA | 1 |

| | | |
|----------|--|---|
| 10110280 | SILLA SECRETARIAL GIRATORIA | 1 |
| 10110281 | SILLON PARA PELUQUERO | 1 |
| 10110282 | SILLON SRIAL. DE CODERAS MAL EDO. | 1 |
| 10110290 | ANAQUEL TIPO COMODA 2 PUERTAS | 1 |
| 10110291 | ANAQUEL TIPO COMODA 2 PUERTAS | 1 |
| 10110292 | ANAQUEL TIPO COMODA 2 PUERTAS | 1 |
| 10110293 | ANAQUEL TIPO COMODA 2 PUERTAS | 1 |
| 10110294 | ANAQUEL TIPO COMODA 2 PUERTAS | 1 |
| 10110295 | ANAQUEL TIPO COMODA 2 PUERTAS | 1 |
| 10110296 | ANAQUEL TIPO COMODA 2 PUERTAS | 1 |
| 10110297 | ANAQUEL TIPO COMODA 2 PUERTAS | 1 |
| 10110298 | ANAQUEL TIPO COMODA 2 PUERTAS | 1 |
| 10110299 | ANAQUEL TIPO COMODA 2 PUERTAS | 1 |
| 10110300 | ANAQUEL TIPO COMODA 2 PUERTAS | 1 |
| 10110301 | ANAQUEL TIPO COMODA 2 PUERTAS | 1 |
| 10110302 | ARCHIVERO 3 CAJONES | 1 |
| 10110303 | ARCHIVERO 4 CAJONES | 1 |
| 10110304 | ARCHIVERO 4 CAJONES | 1 |
| 10110305 | ARCHIVERO 4 CAJONES | 1 |
| 10110306 | ARCHIVERO 4 CAJONES | 1 |
| 10110307 | ARCHIVERO 4 CAJONES | 1 |
| 10110308 | ARCHIVERO 4 CAJONES | 1 |
| 10110309 | ARCHIVERO 4 CAJONES | 1 |
| 10110310 | ARCHIVERO 4 CAJONES | 1 |
| 10110311 | ARCHIVERO 4 CAJONES | 1 |
| 10110312 | ARCHIVERO 4 CAJONES | 1 |
| 10110313 | ARCHIVERO TIPO KARDEX | 1 |
| 10110314 | ARCHIVERO TIPO KARDEX | 1 |
| 10110315 | BANCO DE ALINEACION | 1 |
| 10110316 | BANCO DE ALINEACION | 1 |
| 10110317 | BANCO DE ALINEACION ANALIZADOR VCR TV VIDEO | 1 |
| 10110318 | BANCO DE PRACTICAS PARA AUTOMATISMO A CONCENTRADOR | 1 |
| 10110319 | BANCO DE PRACTICAS VIDEO RECORDER TRAINER | 1 |
| 10110320 | BANCO DE TRABAJO CON RUEDAS | 1 |
| 10110321 | BANCO PARA PEDICURE | 1 |
| 10110322 | BANCO PARA PEDICURE | 1 |
| 10110323 | BANCO PARA SENTARSE | 1 |
| 10110324 | BANCO PARA SENTARSE | 1 |
| 10110325 | BANCO PARA SENTARSE | 1 |
| 10110326 | BANCO PARA SENTARSE | 1 |
| 10110327 | BANCO PARA SENTARSE | 1 |
| 10110328 | BANCO PARA SENTARSE | 1 |
| 10110329 | BANCO PARA SENTARSE | 1 |
| 10110330 | BANCO PARA SENTARSE | 1 |
| 10110331 | BANCO PARA SENTARSE | 1 |
| 10110332 | BANCO PARA SENTARSE | 1 |
| 10110333 | BANCO PARA SENTARSE | 1 |
| 10110334 | BANCO PARA SENTARSE | 1 |
| 10110335 | BANCO PARA SENTARSE | 1 |
| 10110336 | BANCO PARA SENTARSE | 1 |
| 10110337 | BANCO PARA SENTARSE | 1 |
| 10110338 | BANCO PARA SENTARSE | 1 |
| 10110339 | BANCO PARA SENTARSE | 1 |
| 10110340 | BANCO PARA SENTARSE | 1 |
| 10110341 | BANCO PARA SENTARSE | 1 |
| 10110342 | BANCO PARA SENTARSE | 1 |
| 10110343 | BANCO PARA SENTARSE | 1 |
| 10110344 | BANCO PARA SENTARSE | 1 |
| 10110345 | BANCO PARA SENTARSE | 1 |
| 10110346 | BANCO PARA SENTARSE | 1 |
| 10110347 | BANCO PARA SENTARSE | 1 |
| 10110348 | BANCO PARA SENTARSE | 1 |
| 10110349 | BANCO PARA SENTARSE | 1 |
| 10110350 | BANCO PARA SENTARSE | 1 |
| 10110351 | BANCO PARA SENTARSE | 1 |
| 10110352 | BANCO PARA SENTARSE | 1 |
| 10110353 | BANCO PARA SENTARSE | 1 |
| 10110354 | BANCO PARA SENTARSE | 1 |
| 10110355 | BANCO PARA SENTARSE | 1 |
| 10110356 | BANCO PARA SENTARSE | 1 |

| | | |
|----------|-------------------------------------|---|
| 10110357 | BANCO PARA SENTARSE | 1 |
| 10110358 | BANCO PARA SENTARSE | 1 |
| 10110359 | BANCO PARA SENTARSE | 1 |
| 10110360 | BANCO PARA SENTARSE | 1 |
| 10110361 | BANCO PARA SENTARSE | 1 |
| 10110362 | BANCO PARA SENTARSE | 1 |
| 10110363 | BANCO PARA SENTARSE | 1 |
| 10110364 | BANCO PARA SENTARSE | 1 |
| 10110365 | BANCO PARA SENTARSE | 1 |
| 10110366 | BANCO PARA SENTARSE | 1 |
| 10110367 | BANCO PARA SENTARSE | 1 |
| 10110368 | BANCO PARA SENTARSE | 1 |
| 10110369 | BANCO PARA SENTARSE | 1 |
| 10110370 | BANCO PARA SENTARSE | 1 |
| 10110371 | BANCO PARA SENTARSE | 1 |
| 10110372 | BANCO PARA SENTARSE | 1 |
| 10110373 | BANCO PARA SENTARSE | 1 |
| 10110374 | BANCO PARA SENTARSE | 1 |
| 10110375 | BANCO PARA SENTARSE | 1 |
| 10110376 | BANCO PARA SENTARSE | 1 |
| 10110377 | BANCO PARA SENTARSE | 1 |
| 10110378 | BANCO PARA SENTARSE | 1 |
| 10110379 | BANCO PARA SENTARSE | 1 |
| 10110380 | BANCO PARA SENTARSE | 1 |
| 10110381 | BANCO PARA SENTARSE | 1 |
| 10110382 | BANCO PARA SENTARSE | 1 |
| 10110383 | BANCO PARA SENTARSE | 1 |
| 10110384 | BANCO PARA SENTARSE | 1 |
| 10110385 | BANCO PARA SENTARSE | 1 |
| 10110386 | BANCO PARA SENTARSE | 1 |
| 10110387 | BANCO PARA SENTARSE | 1 |
| 10110388 | BANCO PARA SENTARSE | 1 |
| 10110389 | BANCO PARA SENTARSE | 1 |
| 10110390 | BANCO PARA SENTARSE | 1 |
| 10110391 | BANCO PARA SENTARSE | 1 |
| 10110392 | BANCO PARA SENTARSE | 1 |
| 10110393 | BANCO PARA SENTARSE | 1 |
| 10110394 | BANCO PARA SENTARSE | 1 |
| 10110395 | BANCO PARA SENTARSE | 1 |
| 10110396 | BANCO PARA SENTARSE | 1 |
| 10110397 | BANCO PARA SENTARSE | 1 |
| 10110398 | BANCO PARA SENTARSE | 1 |
| 10110399 | BANCO PARA SENTARSE | 1 |
| 10110447 | ESCRITORIO | 1 |
| 10110448 | ESCRITORIO CON ESQUINERO | 1 |
| 10110449 | ESCRITORIO EJECUTIVO | 1 |
| 10110450 | ESCRITORIO SECRETARIAL | 1 |
| 10110451 | ESCRITORIO SECRETARIAL | 1 |
| 10110452 | ESCRITORIO SECRETARIAL | 1 |
| 10110453 | ESCRITORIO SECRETARIAL 2 CAJONES | 1 |
| 10110454 | ESCRITORIO SECRETARIAL 2 CAJONES | 1 |
| 10110455 | ESTANTE 5 ENTREPAÑOS | 1 |
| 10110456 | ESTANTE 5 ENTREPAÑOS | 1 |
| 10110457 | ESTANTE 5 ENTREPAÑOS | 1 |
| 10110458 | ESTANTE 5 ENTREPAÑOS | 1 |
| 10110459 | ESTANTE 5 ENTREPAÑOS | 1 |
| 10110460 | ESTANTE 5 ENTREPAÑOS | 1 |
| 10110461 | ESTANTE TIPO ESQUELETO 5 ENTREPAÑOS | 1 |
| 10110462 | ESTANTE TIPO ESQUELETO 5 ENTREPAÑOS | 1 |
| 10110463 | ESTANTE TIPO ESQUELETO 5 ENTREPAÑOS | 1 |
| 10110464 | ESTANTE TIPO ESQUELETO 5 ENTREPAÑOS | 1 |
| 10110465 | ESTANTE TIPO ESQUELETO 5 ENTREPAÑOS | 1 |
| 10110466 | ESTANTE TIPO ESQUELETO 5 ENTREPAÑOS | 1 |
| 10110467 | ESTANTE TIPO ESQUELETO 5 ENTREPAÑOS | 1 |
| 10110468 | ESTANTE TIPO ESQUELETO 5 ENTREPAÑOS | 1 |
| 10110469 | ESTANTE TIPO ESQUELETO 5 ENTREPAÑOS | 1 |
| 10110470 | ESTANTE TIPO ESQUELETO 5 ENTREPAÑOS | 1 |
| 10110471 | ESTANTE TIPO ESQUELETO 5 ENTREPAÑOS | 1 |
| 10110472 | ESTANTE TIPO ESQUELETO 5 ENTREPAÑOS | 1 |
| 10110473 | ESTANTE TIPO ESQUELETO 5 ENTREPAÑOS | 1 |

| | | |
|----------|-------------------------------------|---|
| 10110474 | ESTANTE TIPO ESQUELETO 5 ENTREPAÑOS | 1 |
| 10110475 | ESTANTE TIPO ESQUELETO 5 ENTREPAÑOS | 1 |
| 10110476 | ESTANTE TIPO ESQUELETO 5 ENTREPAÑOS | 1 |
| 10110485 | LIBRERO HORIZONTAL 3 ENTREPAÑOS | 1 |
| 10110529 | MESA | 1 |
| 10110530 | MESA | 1 |
| 10110531 | MESA | 1 |
| 10110532 | MESA | 1 |
| 10110533 | MESA | 1 |
| 10110534 | MESA | 1 |
| 10110535 | MESA | 1 |
| 10110536 | MESA | 1 |
| 10110537 | MESA | 1 |
| 10110538 | MESA | 1 |
| 10110539 | MESA | 1 |
| 10110540 | MESA | 1 |
| 10110541 | MESA | 1 |
| 10110542 | MESA | 1 |
| 10110543 | MESA | 1 |
| 10110544 | MESA | 1 |
| 10110545 | MESA | 1 |
| 10110546 | MESA | 1 |
| 10110547 | MESA 1.20X1.60 | 1 |
| 10110548 | MESA 1.80X60 | 1 |
| 10110549 | MESA 1.80X60 | 1 |
| 10110550 | MESA 1.80X60 | 1 |
| 10110551 | MESA 1.80X60 | 1 |
| 10110552 | MESA BINARIA 120 X 40 | 1 |
| 10110553 | MESA BINARIA 120 X 40 | 1 |
| 10110554 | MESA BINARIA 120 X 40 | 1 |
| 10110555 | MESA BINARIA 120 X 40 | 1 |
| 10110556 | MESA BINARIA 120 X 40 | 1 |
| 10110557 | MESA BINARIA 120 X 40 | 1 |
| 10110558 | MESA BINARIA 120 X 40 | 1 |
| 10110559 | MESA BINARIA 120 X 40 | 1 |
| 10110560 | MESA BINARIA 120 X 40 | 1 |
| 10110561 | MESA BINARIA 120 X 40 | 1 |
| 10110562 | MESA BINARIA 120 X 40 | 1 |
| 10110563 | MESA BINARIA 120 X 40 | 1 |
| 10110564 | MESA BINARIA 120 X 40 | 1 |
| 10110565 | MESA BINARIA 120 X 40 | 1 |
| 10110566 | MESA BINARIA 120 X 40 | 1 |
| 10110567 | MESA BINARIA 120 X 40 | 1 |
| 10110568 | MESA BINARIA 120 X 40 | 1 |
| 10110569 | MESA BINARIA 120 X 40 | 1 |
| 10110570 | MESA BINARIA 120 X 40 | 1 |
| 10110571 | MESA BINARIA 120 X 40 | 1 |
| 10110572 | MESA BINARIA 120 X 40 | 1 |
| 10110573 | MESA BINARIA 120 X 40 | 1 |
| 10110574 | MESA BINARIA 120 X 40 | 1 |
| 10110575 | MESA BINARIA 120 X 40 | 1 |
| 10110576 | MESA BINARIA 120 X 40 | 1 |
| 10110577 | MESA DE TRABAJO | 1 |
| 10110578 | MESA DE TRABAJO | 1 |
| 10110579 | MESA DE TRABAJO | 1 |
| 10110580 | MESA DE TRABAJO | 1 |
| 10110581 | MESA DE TRABAJO | 1 |
| 10110582 | MESA DE TRABAJO | 1 |
| 10110583 | MESA DE TRABAJO | 1 |
| 10110584 | MESA DE TRABAJO | 1 |
| 10110585 | MESA DE TRABAJO | 1 |
| 10110586 | MESA DE TRABAJO | 1 |
| 10110587 | MESA DE TRABAJO | 1 |
| 10110588 | MESA DE TRABAJO 0.6 X 1.8 | 1 |
| 10110589 | MESA DE TRABAJO 1.2 X 0.4 | 1 |
| 10110590 | MESA DE TRABAJO 1.2 X 0.4 | 1 |
| 10110591 | MESA DE TRABAJO 240X120 | 1 |
| 10110592 | MESA DE TRABAJO 240X120 | 1 |
| 10110593 | MESA DE TRABAJO 40X120 | 1 |
| 10110594 | MESA DE TRABAJO 80X1.80 | 1 |

| | | |
|----------|----------------------------------|---|
| 10110595 | MESA DE TRABAJO 80X1.80 | 1 |
| 10110596 | MESA DE TRABAJO 80X1.80 | 1 |
| 10110597 | MESA DE TRABAJO 80X1.80 | 1 |
| 10110598 | MESA DE TRABAJO 80X1.80 | 1 |
| 10110599 | MESA DE TRABAJO 80X1.80 | 1 |
| 10110600 | MESA DE TRABAJO 80X1.80 | 1 |
| 10110601 | MESA DE TRABAJO 80X1.80 | 1 |
| 10110602 | MESA DE TRABAJO 80X1.80 | 1 |
| 10110603 | MESA MULTIUSO MOVIL | 1 |
| 10110604 | MESA MULTIUSOS 180 X 60 | 1 |
| 10110605 | MESA PARA COMPUTADORA 74CM X 120 | 1 |
| 10110606 | MESA PARA COMPUTADORA 74CM X 120 | 1 |
| 10110607 | MESA PARA COMPUTADORA 74CM X 120 | 1 |
| 10110608 | MESA PARA COMPUTADORA 74CM X 120 | 1 |
| 10110609 | MESA PARA COMPUTADORA 74CM X 120 | 1 |
| 10110610 | MESA PARA COMPUTADORA 74CM X 120 | 1 |
| 10110611 | MESA PARA COMPUTADORA 74CM X 120 | 1 |
| 10110612 | MESA PARA COMPUTADORA 74CM X 120 | 1 |
| 10110613 | MESA PARA COMPUTADORA 74CM X 120 | 1 |
| 10110614 | MESA PARA COMPUTADORA 74CM X 120 | 1 |
| 10110615 | MESA PARA COMPUTADORA 74CM X 120 | 1 |
| 10110616 | MESA PARA MAESTRO | 1 |
| 10110617 | MESA PARA MAESTRO 1 X 0.5 | 1 |
| 10110681 | SILLA | 1 |
| 10110682 | SILLA | 1 |
| 10110683 | SILLA | 1 |
| 10110684 | SILLA | 1 |
| 10110685 | SILLA | 1 |
| 10110686 | SILLA | 1 |
| 10110687 | SILLA | 1 |
| 10110688 | SILLA | 1 |
| 10110689 | SILLA | 1 |
| 10110690 | SILLA | 1 |
| 10110691 | SILLA | 1 |
| 10110692 | SILLA | 1 |
| 10110693 | SILLA | 1 |
| 10110694 | SILLA | 1 |
| 10110695 | SILLA | 1 |
| 10110696 | SILLA | 1 |
| 10110697 | SILLA | 1 |
| 10110698 | SILLA | 1 |
| 10110699 | SILLA | 1 |
| 10110700 | SILLA FIJA | 1 |
| 10110701 | SILLA FIJA | 1 |
| 10110702 | SILLA FIJA | 1 |
| 10110703 | SILLA FIJA | 1 |
| 10110704 | SILLA FIJA | 1 |
| 10110705 | SILLA FIJA | 1 |
| 10110706 | SILLA FIJA | 1 |
| 10110707 | SILLA FIJA | 1 |
| 10110708 | SILLA FIJA | 1 |
| 10110709 | SILLA FIJA | 1 |
| 10110710 | SILLA FIJA | 1 |
| 10110711 | SILLA FIJA | 1 |
| 10110712 | SILLA FIJA | 1 |
| 10110713 | SILLA FIJA | 1 |
| 10110714 | SILLA FIJA | 1 |
| 10110715 | SILLA FIJA | 1 |
| 10110716 | SILLA FIJA | 1 |
| 10110717 | SILLA FIJA | 1 |
| 10110718 | SILLA FIJA | 1 |
| 10110719 | SILLA FIJA | 1 |
| 10110720 | SILLA FIJA | 1 |
| 10110721 | SILLA FIJA | 1 |
| 10110722 | SILLA FIJA | 1 |
| 10110723 | SILLA FIJA | 1 |
| 10110724 | SILLA FIJA | 1 |
| 10110725 | SILLA FIJA | 1 |
| 10110726 | SILLA FIJA | 1 |
| 10110727 | SILLA FIJA | 1 |

| | | |
|----------|------------|---|
| 10110728 | SILLA FIJA | 1 |
| 10110729 | SILLA FIJA | 1 |
| 10110730 | SILLA FIJA | 1 |
| 10110731 | SILLA FIJA | 1 |
| 10110732 | SILLA FIJA | 1 |
| 10110733 | SILLA FIJA | 1 |
| 10110734 | SILLA FIJA | 1 |
| 10110735 | SILLA FIJA | 1 |
| 10110736 | SILLA FIJA | 1 |
| 10110737 | SILLA FIJA | 1 |
| 10110738 | SILLA FIJA | 1 |
| 10110739 | SILLA FIJA | 1 |
| 10110740 | SILLA FIJA | 1 |
| 10110741 | SILLA FIJA | 1 |
| 10110742 | SILLA FIJA | 1 |
| 10110743 | SILLA FIJA | 1 |
| 10110744 | SILLA FIJA | 1 |
| 10110745 | SILLA FIJA | 1 |
| 10110746 | SILLA FIJA | 1 |
| 10110747 | SILLA FIJA | 1 |
| 10110748 | SILLA FIJA | 1 |
| 10110749 | SILLA FIJA | 1 |
| 10110750 | SILLA FIJA | 1 |
| 10110751 | SILLA FIJA | 1 |
| 10110752 | SILLA FIJA | 1 |
| 10110753 | SILLA FIJA | 1 |
| 10110754 | SILLA FIJA | 1 |
| 10110755 | SILLA FIJA | 1 |
| 10110756 | SILLA FIJA | 1 |
| 10110757 | SILLA FIJA | 1 |
| 10110758 | SILLA FIJA | 1 |
| 10110759 | SILLA FIJA | 1 |
| 10110760 | SILLA FIJA | 1 |
| 10110761 | SILLA FIJA | 1 |
| 10110762 | SILLA FIJA | 1 |
| 10110763 | SILLA FIJA | 1 |
| 10110764 | SILLA FIJA | 1 |
| 10110765 | SILLA FIJA | 1 |
| 10110766 | SILLA FIJA | 1 |
| 10110767 | SILLA FIJA | 1 |
| 10110768 | SILLA FIJA | 1 |
| 10110769 | SILLA FIJA | 1 |
| 10110770 | SILLA FIJA | 1 |
| 10110771 | SILLA FIJA | 1 |
| 10110772 | SILLA FIJA | 1 |
| 10110773 | SILLA FIJA | 1 |
| 10110774 | SILLA FIJA | 1 |
| 10110775 | SILLA FIJA | 1 |
| 10110776 | SILLA FIJA | 1 |
| 10110777 | SILLA FIJA | 1 |
| 10110778 | SILLA FIJA | 1 |
| 10110779 | SILLA FIJA | 1 |
| 10110780 | SILLA FIJA | 1 |
| 10110781 | SILLA FIJA | 1 |
| 10110782 | SILLA FIJA | 1 |
| 10110783 | SILLA FIJA | 1 |
| 10110784 | SILLA FIJA | 1 |
| 10110785 | SILLA FIJA | 1 |
| 10110786 | SILLA FIJA | 1 |
| 10110787 | SILLA FIJA | 1 |
| 10110788 | SILLA FIJA | 1 |
| 10110789 | SILLA FIJA | 1 |
| 10110790 | SILLA FIJA | 1 |
| 10110791 | SILLA FIJA | 1 |
| 10110792 | SILLA FIJA | 1 |
| 10110793 | SILLA FIJA | 1 |
| 10110794 | SILLA FIJA | 1 |
| 10110795 | SILLA FIJA | 1 |
| 10110796 | SILLA FIJA | 1 |
| 10110797 | SILLA FIJA | 1 |

| | | |
|----------|---|---|
| 10110798 | SILLA FIJA | 1 |
| 10110799 | SILLA FIJA PARA EVENTOS | 1 |
| 10110800 | SILLA FIJA PARA EVENTOS | 1 |
| 10110801 | SILLA FIJA PARA EVENTOS | 1 |
| 10110802 | SILLA FIJA PARA EVENTOS | 1 |
| 10110803 | SILLA FIJA PARA EVENTOS | 1 |
| 10110804 | SILLA FIJA PARA EVENTOS | 1 |
| 10110805 | SILLA FIJA PARA EVENTOS | 1 |
| 10110806 | SILLA FIJA PARA EVENTOS | 1 |
| 10110807 | SILLA FIJA PARA EVENTOS | 1 |
| 10110808 | SILLA FIJA PARA EVENTOS | 1 |
| 10110809 | SILLA FIJA PARA EVENTOS | 1 |
| 10110810 | SILLA FIJA PARA EVENTOS | 1 |
| 10110811 | SILLA FIJA PARA VISITA | 1 |
| 10110812 | SILLA FIJA PARA VISITA | 1 |
| 10110813 | SILLA FIJA PARA VISITA | 1 |
| 10110814 | SILLA FIJA PARA VISITA | 1 |
| 10110815 | SILLA SECRETARIAL | 1 |
| 10110816 | SILLA SECRETARIAL GIRATORIA | 1 |
| 10110817 | SILLA SECRETARIAL GIRATORIA | 1 |
| 10110818 | SILLA SECRETARIAL GIRATORIA C/DESCANZA BRAZOS | 1 |
| 10110819 | SILLON RECLINABLE | 1 |
| 10110820 | SILLON RECLINABLE | 1 |
| 10110821 | SILLON RECLINABLE | 1 |
| 10110822 | SILLON RECLINABLE | 1 |
| 10110823 | SILLON RECLINABLE | 1 |
| 10110849 | ANAQUEL 5 ENTREPAÑOS | 1 |
| 10110850 | ANAQUEL TIPO COMODA 2 PUERTAS | 1 |
| 10110851 | ANAQUEL TIPO COMODA 2 PUERTAS | 1 |
| 10110852 | ANAQUEL TIPO COMODA 2 PUERTAS | 1 |
| 10110853 | ANAQUEL TIPO COMODA 2 PUERTAS | 1 |
| 10110854 | ANAQUEL TIPO COMODA 2 PUERTAS | 1 |
| 10110855 | ANAQUEL TIPO ESQUELETO 5 ENTREPAÑOS | 1 |
| 10110856 | ANAQUEL TIPO ESQUELETO 5 ENTREPAÑOS | 1 |
| 10110857 | ANAQUEL TIPO ESQUELETO 5 ENTREPAÑOS | 1 |
| 10110858 | ANAQUEL TIPO ESQUELETO 5 ENTREPAÑOS | 1 |
| 10110859 | ANAQUEL TIPO ESQUELETO 5 ENTREPAÑOS | 1 |
| 10110860 | ANAQUEL TIPO ESQUELETO 6 ENTREPAÑOS | 1 |
| 10110861 | ANAQUEL TIPO ESQUELETO 6 ENTREPAÑOS | 1 |
| 10110862 | ANAQUEL TIPO ESQUELETO 6 ENTREPAÑOS | 1 |
| 10110863 | ANAQUEL TIPO ESQUELETO 6 ENTREPAÑOS | 1 |
| 10110864 | ANAQUEL TIPO ESQUELETO 5 ENTREPAÑOS | 1 |
| 10110865 | ANAQUEL TIPO ESQUELETO 5 ENTREPAÑOS | 1 |
| 10110866 | ANAQUEL TIPO ESQUELETO 5 ENTREPAÑOS | 1 |
| 10110867 | ANAQUEL TIPO ESQUELETO 5 ENTREPAÑOS | 1 |
| 10110868 | ANAQUEL TIPO ESQUELETO 5 ENTREPAÑOS | 1 |
| 10110869 | ANAQUEL TIPO ESQUELETO 5 ENTREPAÑOS | 1 |
| 10110870 | ANAQUEL TIPO ESQUELETO 5 ENTREPAÑOS | 1 |
| 10110871 | ANAQUEL TIPO ESQUELETO 6 ENTREPAÑOS | 1 |
| 10110872 | ANAQUEL TIPO ESQUELETO 6 ENTREPAÑOS | 1 |
| 10110873 | ARCHIVERO 4 CAJONES | 1 |
| 10110874 | ARCHIVERO 4 CAJONES | 1 |
| 10110875 | ARCHIVERO 4 CAJONES | 1 |
| 10110876 | ARCHIVERO 4 CAJONES | 1 |
| 10110877 | ARCHIVERO 4 CAJONES | 1 |
| 10110878 | ARCHIVERO 4 CAJONES | 1 |
| 10110879 | ARCHIVERO 4 CAJONES | 1 |
| 10110880 | BANCO PARA SENTARSE | 1 |
| 10110881 | BANCO CON RESPALDO | 1 |
| 10110882 | BANCO CON RESPALDO | 1 |
| 10110883 | BANCO CON RESPALDO | 1 |
| 10110884 | BANCO CON RESPALDO | 1 |
| 10110885 | BANCO DE PULIR V | 1 |
| 10110886 | BANCO PARA SENTARSE | 1 |
| 10110887 | BANCO PARA SENTARSE | 1 |
| 10110888 | BANCO PARA SENTARSE | 1 |
| 10110889 | BANCO PARA SENTARSE | 1 |
| 10110890 | BANCO PARA SENTARSE | 1 |
| 10110891 | BANCO PARA SENTARSE | 1 |
| 10110892 | BANCO PARA SENTARSE | 1 |

| | | |
|----------|-------------------------------------|---|
| 10110893 | BANCO PARA SENTARSE | 1 |
| 10110894 | BANCO PARA SENTARSE | 1 |
| 10110895 | BANCO PARA SENTARSE | 1 |
| 10110896 | BANCO PARA SENTARSE | 1 |
| 10110897 | BANCO PARA SENTARSE | 1 |
| 10110898 | BANCO PARA SENTARSE | 1 |
| 10110899 | BANCO PARA SENTARSE | 1 |
| 10110900 | BANCO PARA SENTARSE | 1 |
| 10110901 | BANCO PARA SENTARSE | 1 |
| 10110902 | BANCO PARA SENTARSE | 1 |
| 10110903 | BANCO PARA SENTARSE | 1 |
| 10110904 | BANCO PARA SENTARSE | 1 |
| 10110905 | BANCO PARA SENTARSE | 1 |
| 10110906 | BANCO PARA SENTARSE | 1 |
| 10110907 | BANCO PARA SENTARSE | 1 |
| 10110908 | BANCO PARA SENTARSE | 1 |
| 10110909 | BANCO PARA SENTARSE | 1 |
| 10110910 | BANCO PARA SENTARSE | 1 |
| 10110911 | BANCO PARA SENTARSE | 1 |
| 10110912 | BANCO PARA SENTARSE | 1 |
| 10110913 | BANCO PARA SENTARSE | 1 |
| 10110914 | BANCO PARA SENTARSE | 1 |
| 10110915 | BANCO PARA SENTARSE | 1 |
| 10110916 | BANCO PARA SENTARSE | 1 |
| 10110917 | BANCO PARA SENTARSE | 1 |
| 10110918 | BANCO PARA SENTARSE | 1 |
| 10110919 | BANCO PARA SENTARSE | 1 |
| 10110920 | BANCO PARA SENTARSE | 1 |
| 10110921 | BANCO PARA SENTARSE | 1 |
| 10110922 | BANCO PARA SENTARSE | 1 |
| 10110923 | BANCO PARA SENTARSE | 1 |
| 10110924 | BANCO PARA SENTARSE | 1 |
| 10110925 | BANCO PARA SENTARSE | 1 |
| 10110926 | BANCO PARA SENTARSE | 1 |
| 10110927 | BANCO PARA SENTARSE | 1 |
| 10110928 | BANCO PARA SENTARSE | 1 |
| 10110929 | BANCO PARA SENTARSE | 1 |
| 10110930 | BANCO PARA SENTARSE | 1 |
| 10110931 | BANCO PARA SENTARSE | 1 |
| 10110932 | BANCO PARA SENTARSE | 1 |
| 10110933 | BANCO PARA SENTARSE | 1 |
| 10110934 | BANCO PARA SENTARSE | 1 |
| 10110935 | BANCO PARA SENTARSE | 1 |
| 10110936 | BANCO PARA SENTARSE | 1 |
| 10110937 | BANCO PARA SENTARSE | 1 |
| 10110938 | BANCO PARA SENTARSE | 1 |
| 10110939 | BANCO PARA SENTARSE | 1 |
| 10110940 | BANCO PARA SENTARSE | 1 |
| 10110956 | ANAQUEL TIPO COMODA 2 PUERTAS | 1 |
| 10110957 | ANAQUEL TIPO COMODA 2 PUERTAS | 1 |
| 10110958 | ANAQUEL TIPO COMODA 2 PUERTAS | 1 |
| 10110982 | ESCRITORIO | 1 |
| 10110983 | ESCRITORIO SECRETARIAL | 1 |
| 10110984 | ESCRITORIO SECRETARIAL | 1 |
| 10110985 | ESCRITORIO SECRETARIAL | 1 |
| 10110986 | ESCRITORIO SECRETARIAL | 1 |
| 10110987 | ESCRITORIO SECRETARIAL | 1 |
| 10110988 | ESCRITORIO SECRETARIAL EN ESCUADRA | 1 |
| 10110989 | ESCRITORIO SECRETARIAL 2 CAJONES | 1 |
| 10110990 | ESTANTE TIPO ESQUELETO 2 ENTREPAÑOS | 1 |
| 10110996 | GABINETE 5 ENTREPAÑOS | 1 |
| 10110997 | GABINETE 4 ENTREPAÑOS 12 GAVETAS | 1 |
| 10110998 | GABINETE DE 4 ENTREPAÑOS 12 GAVETAS | 1 |
| 10110999 | GABINETE UNIVERSAL 2 PUERTAS | 1 |
| 10111006 | LOCKER INDIVIDUAL | 1 |
| 10111069 | MESA | 1 |
| 10111070 | MESA | 1 |
| 10111071 | MESA | 1 |
| 10111072 | MESA 145X85 | 1 |
| 10111073 | MESA 60 X 2.4 | 1 |

| | | |
|----------|--|---|
| 10111074 | MESA 60 X 2.4 | 1 |
| 10111075 | MESA CON RUEDAS | 1 |
| 10111076 | MESA 1 CAJON | 1 |
| 10111077 | MESA AUXILIAR BINARIA DE 120 X.40 X.90 | 1 |
| 10111078 | MESA AUXILIAR BINARIA DE 120 X.40 X.90 | 1 |
| 10111079 | MESA BINARIA 120 X 40 | 1 |
| 10111080 | MESA BINARIA 120 X 40 | 1 |
| 10111081 | MESA BINARIA 120 X 40 | 1 |
| 10111082 | MESA BINARIA 120 X 40 | 1 |
| 10111083 | MESA BINARIA 120 X 40 | 1 |
| 10111084 | MESA CON 1 CAJON 60 X 120 | 1 |
| 10111085 | MESA CON UN CAJON | 1 |
| 10111086 | MESA DE | 1 |
| 10111087 | MESA DE CENTRO | 1 |
| 10111088 | MESA DE CENTRO | 1 |
| 10111089 | MESA DE CENTRO | 1 |
| 10111090 | MESA DE CENTRO | 1 |
| 10111091 | MESA DE CENTRO | 1 |
| 10111092 | MESA DE CENTRO | 1 |
| 10111093 | MESA DE CENTRO | 1 |
| 10111094 | MESA DE CENTRO | 1 |
| 10111095 | MESA DE CENTRO 50X1.20 | 1 |
| 10111096 | MESA DE JUNTAS 2.4 X 1.2 | 1 |
| 10111097 | MESA DE TRABAJO | 1 |
| 10111098 | MESA DE TRABAJO | 1 |
| 10111099 | MESA DE TRABAJO | 1 |
| 10111100 | MESA DE TRABAJO | 1 |
| 10111101 | MESA DE TRABAJO | 1 |
| 10111102 | MESA DE TRABAJO | 1 |
| 10111103 | MESA DE TRABAJO | 1 |
| 10111104 | MESA DE TRABAJO | 1 |
| 10111105 | MESA DE TRABAJO | 1 |
| 10111106 | MESA DE TRABAJO | 1 |
| 10111107 | MESA DE TRABAJO 120X180 | 1 |
| 10111108 | MESA DE TRABAJO 120X180 | 1 |
| 10111109 | MESA DE TRABAJO 60 X 180 | 1 |
| 10111110 | MESA DE TRABAJO 60 X 180 | 1 |
| 10111111 | MESA DE TRABAJO 60X120 | 1 |
| 10111112 | MESA DE TRABAJO 60X120 | 1 |
| 10111113 | MESA DE TRABAJO 60X120 | 1 |
| 10111114 | MESA DE TRABAJO 60X120 | 1 |
| 10111115 | MESA DE TRABAJO 60X120 | 1 |
| 10111116 | MESA DE TRABAJO 60X120 | 1 |
| 10111117 | MESA DE TRABAJO 60X120 | 1 |
| 10111118 | MESA DE TRABAJO 1.1 X 3 | 1 |
| 10111119 | MESA DE TRABAJO 1.1 X 3 | 1 |
| 10111120 | MESA DE TRABAJO 120 X 60 | 1 |
| 10111121 | MESA DE TRABAJO 120 X180 | 1 |
| 10111122 | MESA DE TRABAJO 120 X180 | 1 |
| 10111123 | MESA DE TRABAJO 120X240 | 1 |
| 10111124 | MESA DE TRABAJO 120X240 | 1 |
| 10111125 | MESA DE TRABAJO 180 X 60 -8 | 1 |
| 10111126 | MESA DE TRABAJO 76 X 1.52 | 1 |
| 10111127 | MESA DE TRABAJO 120X70 | 1 |
| 10111128 | MESA DE TRABAJO 120X70 | 1 |
| 10111129 | MESA DE TRABAJO 150X76 | 1 |
| 10111130 | MESA DE TRABAJO 150X76 | 1 |
| 10111131 | MESA DE TRABAJO 50 X180 | 1 |
| 10111132 | MESA DE TRABAJO 80 X 180 | 1 |
| 10111133 | MESA DE TRABAJO 122X242 | 1 |
| 10111134 | MESA DE TRABAJO 122X245 | 1 |
| 10111135 | MESA DE TRABAJO 1.2 X 2.4 MTS | 1 |
| 10111136 | MESA DE TRABAJO 80 X180 | 1 |
| 10111137 | MESA DE TRABAJO 80 X180 | 1 |
| 10111138 | MESA DE TRABAJO CUBIERTA DE 120X70 | 1 |
| 10111139 | MESA DE TRABAJO L 50 X180 | 1 |
| 10111140 | MESA MULTIUSOS 40X40 | 1 |
| 10111141 | MESA MULTIUSOS 40X40 | 1 |
| 10111142 | MESA MULTIUSOS 40X40 | 1 |
| 10111143 | MESA MULTIUSOS 40X40 | 1 |

| | | |
|---------|----------------------------------|---|
| 1011144 | MESA MULTIUSOS 40X40 | 1 |
| 1011145 | MESA MULTIUSOS 40X40 | 1 |
| 1011146 | MESA MULTIUSOS 40X40 | 1 |
| 1011147 | MESA MULTIUSOS 40X40 | 1 |
| 1011148 | MESA MULTIUSOS 40X40 | 1 |
| 1011149 | MESA MULTIUSOS 40X40 | 1 |
| 1011150 | MESA MULTIUSOS 40X40 | 1 |
| 1011151 | MESA MULTIUSOS 40X40 | 1 |
| 1011152 | MESA PARA COMPUTADORA 74CM X 120 | 1 |
| 1011153 | MESA PARA COMPUTADORA 74CM X 120 | 1 |
| 1011154 | MESA PARA COMPUTADORA 74CM X 120 | 1 |
| 1011155 | MESA PARA COMPUTADORA 74CM X 120 | 1 |
| 1011156 | MESA PARA COMPUTADORA 74CM X 120 | 1 |
| 1011157 | MESA PARA COMPUTADORA 74CM X 120 | 1 |
| 1011158 | MESA PARA COMPUTADORA 74CM X 120 | 1 |
| 1011159 | MESA PARA COMPUTADORA 74CM X 120 | 1 |
| 1011160 | MESA PARA COMPUTADORA 74CM X 120 | 1 |
| 1011161 | MESA PARA COMPUTADORA 74CM X 120 | 1 |
| 1011162 | MESA PARA COMPUTADORA 74CM X 120 | 1 |
| 1011163 | MESA PARA COMPUTADORA 74CM X 120 | 1 |
| 1011164 | MESA PARA COMPUTADORA 74CM X 120 | 1 |
| 1011165 | MESA PARA COMPUTADORA 74CM X 120 | 1 |
| 1011166 | MESA PARA COMPUTADORA 74CM X 120 | 1 |
| 1011167 | MESA PARA COMPUTADORA 74CM X 120 | 1 |
| 1011168 | MESA PARA COMPUTADORA 74CM X 120 | 1 |
| 1011169 | MESA PARA COMPUTADORA 74CM X 120 | 1 |
| 1011170 | MESA PARA COMPUTADORA 74CM X 120 | 1 |
| 1011171 | MESA PARA COMPUTADORA 74CM X 120 | 1 |
| 1011172 | MESA PARA COMPUTADORA 74CM X 120 | 1 |
| 1011173 | MESA PARA CORTAR | 1 |
| 1011174 | MESA PARA CORTAR | 1 |
| 1011175 | MESA PARA CORTAR | 1 |
| 1011176 | MESA PARA CORTAR | 1 |
| 1011177 | MESA PARA CORTAR | 1 |
| 1011178 | MESA PARA CORTAR | 1 |
| 1011179 | MESA PARA CORTAR | 1 |
| 1011180 | MESA PARA CORTAR | 1 |
| 1011181 | MESA PARA CORTAR | 1 |
| 1011182 | MESA PARA CORTAR | 1 |
| 1011183 | MESA PARA CORTAR | 1 |
| 1011184 | MESA PARA IMPRESORA | 1 |
| 1011185 | MESA PARA IMPRESORA | 1 |
| 1011186 | MESA REDONDA | 1 |
| 1011187 | MESA REDONDA | 1 |
| 1011188 | MESA REDONDA | 1 |
| 1011189 | MESA REDONDA | 1 |
| 1011190 | MESA REDONDA | 1 |
| 1011191 | MESA REDONDA | 1 |
| 1011192 | MESA REDONDA | 1 |
| 1011269 | SILLA | 1 |
| 1011270 | SILLA | 1 |
| 1011271 | SILLA | 1 |
| 1011272 | SILLA FIJA | 1 |
| 1011273 | SILLA FIJA | 1 |
| 1011274 | SILLA FIJA | 1 |
| 1011275 | SILLA FIJA | 1 |
| 1011276 | SILLA FIJA | 1 |
| 1011277 | SILLA FIJA | 1 |
| 1011278 | SILLA FIJA | 1 |
| 1011279 | SILLA FIJA | 1 |
| 1011280 | SILLA FIJA | 1 |
| 1011281 | SILLA FIJA | 1 |
| 1011282 | SILLA FIJA | 1 |
| 1011283 | SILLA FIJA | 1 |
| 1011284 | SILLA FIJA | 1 |
| 1011285 | SILLA FIJA | 1 |
| 1011286 | SILLA FIJA | 1 |
| 1011287 | SILLA FIJA | 1 |
| 1011288 | SILLA FIJA | 1 |
| 1011289 | SILLA FIJA | 1 |

| | | |
|----------|------------|---|
| 10111290 | SILLA FIJA | 1 |
| 10111291 | SILLA FIJA | 1 |
| 10111292 | SILLA FIJA | 1 |
| 10111293 | SILLA FIJA | 1 |
| 10111294 | SILLA FIJA | 1 |
| 10111295 | SILLA FIJA | 1 |
| 10111296 | SILLA FIJA | 1 |
| 10111297 | SILLA FIJA | 1 |
| 10111298 | SILLA FIJA | 1 |
| 10111299 | SILLA FIJA | 1 |
| 10111300 | SILLA FIJA | 1 |
| 10111301 | SILLA FIJA | 1 |
| 10111302 | SILLA FIJA | 1 |
| 10111303 | SILLA FIJA | 1 |
| 10111304 | SILLA FIJA | 1 |
| 10111305 | SILLA FIJA | 1 |
| 10111306 | SILLA FIJA | 1 |
| 10111307 | SILLA FIJA | 1 |
| 10111308 | SILLA FIJA | 1 |
| 10111309 | SILLA FIJA | 1 |
| 10111310 | SILLA FIJA | 1 |
| 10111311 | SILLA FIJA | 1 |
| 10111312 | SILLA FIJA | 1 |
| 10111313 | SILLA FIJA | 1 |
| 10111314 | SILLA FIJA | 1 |
| 10111315 | SILLA FIJA | 1 |
| 10111316 | SILLA FIJA | 1 |
| 10111317 | SILLA FIJA | 1 |
| 10111318 | SILLA FIJA | 1 |
| 10111319 | SILLA FIJA | 1 |
| 10111320 | SILLA FIJA | 1 |
| 10111321 | SILLA FIJA | 1 |
| 10111322 | SILLA FIJA | 1 |
| 10111323 | SILLA FIJA | 1 |
| 10111324 | SILLA FIJA | 1 |
| 10111325 | SILLA FIJA | 1 |
| 10111326 | SILLA FIJA | 1 |
| 10111327 | SILLA FIJA | 1 |
| 10111328 | SILLA FIJA | 1 |
| 10111329 | SILLA FIJA | 1 |
| 10111330 | SILLA FIJA | 1 |
| 10111331 | SILLA FIJA | 1 |
| 10111332 | SILLA FIJA | 1 |
| 10111333 | SILLA FIJA | 1 |
| 10111334 | SILLA FIJA | 1 |
| 10111335 | SILLA FIJA | 1 |
| 10111336 | SILLA FIJA | 1 |
| 10111337 | SILLA FIJA | 1 |
| 10111338 | SILLA FIJA | 1 |
| 10111339 | SILLA FIJA | 1 |
| 10111340 | SILLA FIJA | 1 |
| 10111341 | SILLA FIJA | 1 |
| 10111342 | SILLA FIJA | 1 |
| 10111343 | SILLA FIJA | 1 |
| 10111344 | SILLA FIJA | 1 |
| 10111345 | SILLA FIJA | 1 |
| 10111346 | SILLA FIJA | 1 |
| 10111347 | SILLA FIJA | 1 |
| 10111348 | SILLA FIJA | 1 |
| 10111349 | SILLA FIJA | 1 |
| 10111350 | SILLA FIJA | 1 |
| 10111351 | SILLA FIJA | 1 |
| 10111352 | SILLA FIJA | 1 |
| 10111353 | SILLA FIJA | 1 |
| 10111354 | SILLA FIJA | 1 |
| 10111355 | SILLA FIJA | 1 |
| 10111356 | SILLA FIJA | 1 |
| 10111357 | SILLA FIJA | 1 |
| 10111358 | SILLA FIJA | 1 |
| 10111359 | SILLA FIJA | 1 |

| | | |
|----------|------------|---|
| 10111360 | SILLA FIJA | 1 |
| 10111361 | SILLA FIJA | 1 |
| 10111362 | SILLA FIJA | 1 |
| 10111363 | SILLA FIJA | 1 |
| 10111364 | SILLA FIJA | 1 |
| 10111365 | SILLA FIJA | 1 |
| 10111366 | SILLA FIJA | 1 |
| 10111367 | SILLA FIJA | 1 |
| 10111368 | SILLA FIJA | 1 |
| 10111369 | SILLA FIJA | 1 |
| 10111370 | SILLA FIJA | 1 |
| 10111371 | SILLA FIJA | 1 |
| 10111372 | SILLA FIJA | 1 |
| 10111373 | SILLA FIJA | 1 |
| 10111374 | SILLA FIJA | 1 |
| 10111375 | SILLA FIJA | 1 |
| 10111376 | SILLA FIJA | 1 |
| 10111377 | SILLA FIJA | 1 |
| 10111378 | SILLA FIJA | 1 |
| 10111379 | SILLA FIJA | 1 |
| 10111380 | SILLA FIJA | 1 |
| 10111381 | SILLA FIJA | 1 |
| 10111382 | SILLA FIJA | 1 |
| 10111383 | SILLA FIJA | 1 |
| 10111384 | SILLA FIJA | 1 |
| 10111385 | SILLA FIJA | 1 |
| 10111386 | SILLA FIJA | 1 |
| 10111387 | SILLA FIJA | 1 |
| 10111388 | SILLA FIJA | 1 |
| 10111389 | SILLA FIJA | 1 |
| 10111390 | SILLA FIJA | 1 |
| 10111391 | SILLA FIJA | 1 |
| 10111392 | SILLA FIJA | 1 |
| 10111393 | SILLA FIJA | 1 |
| 10111394 | SILLA FIJA | 1 |
| 10111395 | SILLA FIJA | 1 |
| 10111396 | SILLA FIJA | 1 |
| 10111397 | SILLA FIJA | 1 |
| 10111398 | SILLA FIJA | 1 |
| 10111399 | SILLA FIJA | 1 |
| 10111400 | SILLA FIJA | 1 |
| 10111401 | SILLA FIJA | 1 |
| 10111402 | SILLA FIJA | 1 |
| 10111403 | SILLA FIJA | 1 |
| 10111404 | SILLA FIJA | 1 |
| 10111405 | SILLA FIJA | 1 |
| 10111406 | SILLA FIJA | 1 |
| 10111407 | SILLA FIJA | 1 |
| 10111408 | SILLA FIJA | 1 |
| 10111409 | SILLA FIJA | 1 |
| 10111410 | SILLA FIJA | 1 |
| 10111411 | SILLA FIJA | 1 |
| 10111412 | SILLA FIJA | 1 |
| 10111413 | SILLA FIJA | 1 |
| 10111414 | SILLA FIJA | 1 |
| 10111415 | SILLA FIJA | 1 |
| 10111416 | SILLA FIJA | 1 |
| 10111417 | SILLA FIJA | 1 |
| 10111418 | SILLA FIJA | 1 |
| 10111419 | SILLA FIJA | 1 |
| 10111420 | SILLA FIJA | 1 |
| 10111421 | SILLA FIJA | 1 |
| 10111422 | SILLA FIJA | 1 |
| 10111423 | SILLA FIJA | 1 |
| 10111424 | SILLA FIJA | 1 |
| 10111425 | SILLA FIJA | 1 |
| 10111426 | SILLA FIJA | 1 |
| 10111427 | SILLA FIJA | 1 |
| 10111428 | SILLA FIJA | 1 |
| 10111429 | SILLA FIJA | 1 |

| | | |
|----------|-------------------------------|---|
| 10111430 | SILLA FIJA | 1 |
| 10111431 | SILLA FIJA | 1 |
| 10111432 | SILLA FIJA APILABLE | 1 |
| 10111433 | SILLA FIJA APILABLE | 1 |
| 10111434 | SILLA FIJA APILABLE | 1 |
| 10111435 | SILLA FIJA APILABLE | 1 |
| 10111436 | SILLA FIJA APILABLE | 1 |
| 10111437 | SILLA FIJA APILABLE | 1 |
| 10111438 | SILLA FIJA APILABLE | 1 |
| 10111439 | SILLA FIJA APILABLE | 1 |
| 10111440 | SILLA FIJA APILABLE | 1 |
| 10111441 | SILLA FIJA APILABLE | 1 |
| 10111442 | SILLA FIJA APILABLE | 1 |
| 10111443 | SILLA FIJA APILABLE | 1 |
| 10111444 | SILLA FIJA APILABLE | 1 |
| 10111445 | SILLA FIJA APILABLE | 1 |
| 10111446 | SILLA FIJA APILABLE | 1 |
| 10111447 | SILLA FIJA APILABLE | 1 |
| 10111448 | SILLA FIJA APILABLE | 1 |
| 10111449 | SILLA FIJA APILABLE | 1 |
| 10111450 | SILLA GIRATORIA | 1 |
| 10111451 | SILLA SECRETARIAL | 1 |
| 10111452 | SILLA SECRETARIAL | 1 |
| 10111453 | SILLA SECRETARIAL | 1 |
| 10111454 | SILLA SECRETARIAL | 1 |
| 10111455 | SILLA SECRETARIAL | 1 |
| 10111456 | SILLA SECRETARIAL | 1 |
| 10111457 | SILLA SECRETARIAL | 1 |
| 10111458 | SILLA SECRETARIAL | 1 |
| 10111459 | SILLA SECRETARIAL | 1 |
| 10111460 | SILLA SECRETARIAL | 1 |
| 10111461 | SILLA SECRETARIAL | 1 |
| 10111462 | SILLA SECRETARIAL | 1 |
| 10111463 | SILLA SECRETARIAL | 1 |
| 10111464 | SILLA SECRETARIAL | 1 |
| 10111465 | SILLA SECRETARIAL | 1 |
| 10111466 | SILLA SECRETARIAL | 1 |
| 10111467 | SILLA SECRETARIAL GIRATORIA | 1 |
| 10111468 | SILLON GIRATORIO | 1 |
| 10111469 | SILLON GIRATORIO | 1 |
| 10111470 | SILLON GIRATORIO | 1 |
| 10111471 | SILLON GIRATORIO | 1 |
| 10111472 | SILLON GIRATORIO | 1 |
| 10111482 | ARCHIVERO VISORAMA 4 GAVETAS | 1 |
| 10111490 | ANAQUEL 5 ENTREPAÑOS | 1 |
| 10111491 | ANAQUEL 5 ENTREPAÑOS | 1 |
| 10111492 | ANAQUEL TIPO COMODA 2 PUERTAS | 1 |
| 10111493 | ANAQUEL TIPO COMODA 2 PUERTAS | 1 |
| 10111494 | ANAQUEL TIPO COMODA 2 PUERTAS | 1 |
| 10111495 | ANAQUEL TIPO COMODA 2 PUERTAS | 1 |
| 10111496 | ANAQUEL TIPO COMODA 2 PUERTAS | 1 |
| 10111497 | ANAQUEL TIPO COMODA 2 PUERTAS | 1 |
| 10111498 | ANAQUEL TIPO COMODA 2 PUERTAS | 1 |
| 10111499 | ANAQUEL TIPO COMODA 2 PUERTAS | 1 |
| 10111500 | ANAQUEL TIPO COMODA 2 PUERTAS | 1 |
| 10111501 | ANAQUEL TIPO COMODA 2 PUERTAS | 1 |
| 10111502 | ANAQUEL TIPO COMODA 2 PUERTAS | 1 |
| 10111503 | ANAQUEL TIPO COMODA 2 PUERTAS | 1 |
| 10111504 | ANAQUEL TIPO COMODA 2 PUERTAS | 1 |
| 10111505 | ANAQUEL TIPO COMODA 2 PUERTAS | 1 |
| 10111506 | ANAQUEL TIPO ESQUELETO | 1 |
| 10111507 | ANAQUEL TIPO ESQUELETO | 1 |
| 10111508 | ANAQUEL TIPO ESQUELETO | 1 |
| 10111509 | ANAQUEL TIPO ESQUELETO | 1 |
| 10111510 | ANAQUEL TIPO ESQUELETO | 1 |
| 10111511 | ANAQUEL TIPO ESQUELETO | 1 |
| 10111512 | ANAQUEL TIPO ESQUELETO | 1 |
| 10111513 | ANAQUEL TIPO ESQUELETO | 1 |
| 10111514 | ANAQUEL TIPO ESQUELETO | 1 |
| 10111515 | ANAQUEL TIPO ESQUELETO | 1 |

| | | |
|----------|-----------------------------|---|
| 10111516 | ARCHIVERO DE 4 CAJONES | 1 |
| 10111517 | ARCHIVERO 3 CAJONES | 1 |
| 10111518 | ARCHIVERO 3 CAJONES | 1 |
| 10111519 | ARCHIVERO 3 CAJONES | 1 |
| 10111520 | ARCHIVERO TIPO KARDEX | 1 |
| 10111521 | ARCHIVERO 3 CAJONES | 1 |
| 10111522 | ARCHIVERO VISORAMA | 1 |
| 10111523 | ARCHIVERO VISORAMA | 1 |
| 10111524 | ARCHIVERO VISORAMA | 1 |
| 10111525 | BANCA PARA VISITAS 3 PLAZAS | 1 |
| 10111526 | BANCO PARA SENTARSE | 1 |
| 10111527 | BANCO PARA SENTARSE | 1 |
| 10111528 | BANCO PARA SENTARSE | 1 |
| 10111529 | BANCO PARA SENTARSE | 1 |
| 10111530 | BANCO PARA SENTARSE | 1 |
| 10111531 | BANCO PARA SENTARSE | 1 |
| 10111532 | BANCO PARA SENTARSE | 1 |
| 10111533 | BANCO PARA SENTARSE | 1 |
| 10111534 | BANCO PARA SENTARSE | 1 |
| 10111535 | BANCO PARA SENTARSE | 1 |
| 10111536 | BANCO PARA SENTARSE | 1 |
| 10111537 | BANCO PARA SENTARSE | 1 |
| 10111538 | BANCO PARA SENTARSE | 1 |
| 10111539 | BANCO PARA SENTARSE | 1 |
| 10111540 | BANCO PARA SENTARSE | 1 |
| 10111541 | BANCO PARA SENTARSE | 1 |
| 10111542 | BANCO PARA SENTARSE | 1 |
| 10111543 | BANCO PARA SENTARSE | 1 |
| 10111544 | BANCO PARA SENTARSE | 1 |
| 10111545 | BANCO PARA SENTARSE | 1 |
| 10111546 | BANCO PARA SENTARSE | 1 |
| 10111547 | BANCO PARA SENTARSE | 1 |
| 10111548 | BANCO PARA SENTARSE | 1 |
| 10111549 | BANCO PARA SENTARSE | 1 |
| 10111550 | BANCO PARA SENTARSE | 1 |
| 10111551 | BANCO PARA SENTARSE | 1 |
| 10111552 | BANCO PARA SENTARSE | 1 |
| 10111553 | BANCO PARA SENTARSE | 1 |
| 10111554 | BANCO PARA SENTARSE | 1 |
| 10111555 | BANCO PARA SENTARSE | 1 |
| 10111556 | BANCO PARA SENTARSE | 1 |
| 10111557 | BANCO PARA SENTARSE | 1 |
| 10111558 | BANCO PARA SENTARSE | 1 |
| 10111559 | BANCO PARA SENTARSE | 1 |
| 10111560 | BANCO PARA SENTARSE | 1 |
| 10111561 | BANCO PARA SENTARSE | 1 |
| 10111562 | BANCO PARA SENTARSE | 1 |
| 10111563 | BANCO PARA SENTARSE | 1 |
| 10111564 | BANCO PARA SENTARSE | 1 |
| 10111565 | BANCO PARA SENTARSE | 1 |
| 10111566 | BANCO PARA SENTARSE | 1 |
| 10111567 | BANCO PARA SENTARSE | 1 |
| 10111568 | BANCO PARA SENTARSE | 1 |
| 10111569 | BANCO PARA SENTARSE | 1 |
| 10111570 | BANCO PARA SENTARSE | 1 |
| 10111571 | BANCO PARA SENTARSE | 1 |
| 10111572 | BANCO PARA SENTARSE | 1 |
| 10111573 | BANCO PARA SENTARSE | 1 |
| 10111574 | BANCO PARA SENTARSE | 1 |
| 10111575 | BANCO PARA SENTARSE | 1 |
| 10111576 | BANCO PARA SENTARSE | 1 |
| 10111577 | BANCO PARA SENTARSE | 1 |
| 10111578 | BANCO PARA SENTARSE | 1 |
| 10111579 | BANCO PARA SENTARSE | 1 |
| 10111580 | BANCO PARA SENTARSE | 1 |
| 10111581 | BANCO PARA SENTARSE | 1 |
| 10111582 | BANCO PARA SENTARSE | 1 |
| 10111583 | BANCO PARA SENTARSE | 1 |
| 10111619 | ESCRITORIO | 1 |
| 10111620 | ESCRITORIO 4 CAJONES | 1 |

| | | |
|----------|----------------------------------|---|
| 10111621 | ESCRITORIO 4 CAJONES | 1 |
| 10111622 | ESCRITORIO SECRETARIAL | 1 |
| 10111623 | ESCRITORIO SECRETARIAL 1 CAJON | 1 |
| 10111624 | ESCRITORIO SECRETARIAL 3 CAJONES | 1 |
| 10111625 | ESCRITORIO SEMIEJECUTIVO | 1 |
| 10111628 | GABINETE | 1 |
| 10111633 | LIBRERO HORIZONTAL | 1 |
| 10111658 | MESA AUXILIAR 2 ENTREPAÑOS | 1 |
| 10111659 | MESA AUXILIAR 2 ENTREPAÑOS | 1 |
| 10111660 | MESA AUXILIAR 2 ENTREPAÑOS | 1 |
| 10111661 | MESA AUXILIAR 2 ENTREPAÑOS | 1 |
| 10111662 | MESA AUXILIAR 2 ENTREPAÑOS | 1 |
| 10111663 | MESA AUXILIAR 2 ENTREPAÑOS | 1 |
| 10111664 | MESA AUXILIAR 2 ENTREPAÑOS | 1 |
| 10111665 | MESA AUXILIAR 2 ENTREPAÑOS | 1 |
| 10111666 | MESA AUXILIAR 2 ENTREPAÑOS | 1 |
| 10111667 | MESA BINARIA 120 X 40 | 1 |
| 10111668 | MESA BINARIA 120 X 40 | 1 |
| 10111669 | MESA BINARIA 120 X 40 | 1 |
| 10111670 | MESA BINARIA 120 X 40 | 1 |
| 10111671 | MESA BINARIA 120 X 40 | 1 |
| 10111672 | MESA BINARIA 120 X 40 | 1 |
| 10111673 | MESA BINARIA 120 X 40 | 1 |
| 10111674 | MESA BINARIA 120 X 40 | 1 |
| 10111675 | MESA BINARIA 120 X 40 | 1 |
| 10111676 | MESA BINARIA 120 X 40 | 1 |
| 10111677 | MESA BINARIA 120 X 40 | 1 |
| 10111678 | MESA BINARIA 120 X 40 | 1 |
| 10111679 | MESA BINARIA 120 X 40 | 1 |
| 10111680 | MESA BINARIA 120 X 40 | 1 |
| 10111681 | MESA BINARIA 120 X 40 | 1 |
| 10111682 | MESA BINARIA 120 X 40 | 1 |
| 10111683 | MESA BINARIA 120 X 40 | 1 |
| 10111684 | MESA BINARIA 120 X 40 | 1 |
| 10111685 | MESA BINARIA 120 X 40 | 1 |
| 10111686 | MESA BINARIA 120 X 40 | 1 |
| 10111687 | MESA CHICA CON RUEDAS | 1 |
| 10111688 | MESA DE TRABAJO | 1 |
| 10111689 | MESA DE TRABAJO | 1 |
| 10111690 | MESA DE TRABAJO | 1 |
| 10111691 | MESA DE TRABAJO TIPO B-2 | 1 |
| 10111692 | MESA DE TRABAJO TIPO B-2 | 1 |
| 10111693 | MESA DE TRABAJO TIPO B-2 | 1 |
| 10111694 | MESA DE TRABAJO TIPO B-2 | 1 |
| 10111695 | MESA DE TRABAJO TIPO B-2 | 1 |
| 10111696 | MESA DE TRABAJO TIPO B-2 | 1 |
| 10111697 | MESA DE TRABAJO TIPO B-2 | 1 |
| 10111698 | MESA DE TRABAJO TIPO B-2 | 1 |
| 10111699 | MESA DE TRABAJO TIPO B-9 | 1 |
| 10111700 | MESA DE TRABAJO TIPO B-9 | 1 |
| 10111701 | MESA DE TRABAJO TIPO B-9 | 1 |
| 10111702 | MESA ESPECIAL | 1 |
| 10111777 | SILLA CON RUEDAS Y CODERAS | 1 |
| 10111778 | SILLA CON RUEDAS Y CODERAS | 1 |
| 10111779 | SILLA CON RUEDAS Y CODERAS | 1 |
| 10111780 | SILLA FIJA | 1 |
| 10111781 | SILLA FIJA | 1 |
| 10111782 | SILLA FIJA | 1 |
| 10111783 | SILLA FIJA | 1 |
| 10111784 | SILLA FIJA | 1 |
| 10111785 | SILLA FIJA | 1 |
| 10111786 | SILLA FIJA | 1 |
| 10111787 | SILLA FIJA | 1 |
| 10111788 | SILLA FIJA | 1 |
| 10111789 | SILLA FIJA | 1 |
| 10111790 | SILLA FIJA | 1 |
| 10111791 | SILLA FIJA APILABLE | 1 |
| 10111792 | SILLA FIJA APILABLE | 1 |
| 10111793 | SILLA FIJA APILABLE | 1 |
| 10111794 | SILLA FIJA APILABLE | 1 |

| | | |
|----------|---|---|
| 10111865 | SILLA FIJA APILABLE | 1 |
| 10111866 | SILLA FIJA APILABLE | 1 |
| 10111867 | SILLA FIJA APILABLE | 1 |
| 10111868 | SILLA FIJA APILABLE | 1 |
| 10111869 | SILLA FIJA APILABLE | 1 |
| 10111870 | SILLA FIJA APILABLE | 1 |
| 10111871 | SILLA FIJA APILABLE | 1 |
| 10111872 | SILLA INFANTIL | 1 |
| 10111873 | SILLA INFANTIL | 1 |
| 10111874 | SILLA SECRETARIAL | 1 |
| 10111875 | SILLA SECRETARIAL | 1 |
| 10111876 | SILLA TUBULAR CON RESPALDO RECTO | 1 |
| 10111877 | SILLA TUBULAR CON RESPALDO RECTO | 1 |
| 10111878 | SILLA TUBULAR CON RESPALDO RECTO | 1 |
| 10111879 | SILLA TUBULAR CON RESPALDO RECTO | 1 |
| 10111880 | SILLA TUBULAR CON RESPALDO RECTO | 1 |
| 10111881 | SILLA TUBULAR CON RESPALDO RECTO | 1 |
| 10111882 | SILLON 4 PLAZAS TUBULAR | 1 |
| 10111883 | SILLON 4 PLAZAS TUBULAR | 1 |
| 10111884 | SILLON 4 PLAZAS TUBULAR | 1 |
| 10111885 | SILLON 4 PLAZAS TUBULAR | 1 |
| 10111886 | SILLON SEMIEJECUTIVO CON BRAZOS | 1 |
| 10111887 | SILLON SEMIEJECUTIVO CON BRAZOS | 1 |
| 10111902 | ANAQUEL COLGANTE REPISA A LA PARED | 1 |
| 10111903 | ANAQUEL CON 5 ENTREPAÑOS 2 PUERTAS Y 12 CAJONES | 1 |
| 10111904 | ANAQUEL ESQUELETO 4 ENTREPAÑOS | 1 |
| 10111905 | ANAQUEL ESQUELETO 5 ENTREPAÑOS | 1 |
| 10111906 | ANAQUEL ESQUELETO 5 ENTREPAÑOS | 1 |
| 10111907 | ANAQUEL ESQUELETO 5 ENTREPAÑOS | 1 |
| 10111908 | ANAQUEL ESQUELETO 5 ENTREPAÑOS | 1 |
| 10111909 | ANAQUEL ESQUELETO 5 ENTREPAÑOS | 1 |
| 10111910 | ANAQUEL ESQUELETO 5 ENTREPAÑOS | 1 |
| 10111911 | ANAQUEL ESQUELETO 5 ENTREPAÑOS | 1 |
| 10111912 | ANAQUEL ESQUELETO 5 ENTREPAÑOS | 1 |
| 10111913 | ANAQUEL ESQUELETO 5 ENTREPAÑOS | 1 |
| 10111914 | ANAQUEL ESQUELETO 5 ENTREPAÑOS | 1 |
| 10111915 | ANAQUEL ESQUELETO 6 ENTREPAÑOS | 1 |
| 10111916 | ANAQUEL ESQUELETO 6 ENTREPAÑOS | 1 |
| 10111917 | ANAQUEL ESQUELETO 6 ENTREPAÑOS | 1 |
| 10111918 | ANAQUEL ESQUELETO 6 ENTREPAÑOS | 1 |
| 10111919 | ANAQUEL ESQUELETO 6 ENTREPAÑOS | 1 |
| 10111920 | ANAQUEL ESQUELETO 6 ENTREPAÑOS | 1 |
| 10111921 | ANAQUEL ESQUELETO 6 ENTREPAÑOS | 1 |
| 10111922 | ANAQUEL ESQUELETO 7 ENTREPAÑOS | 1 |
| 10111923 | ANAQUEL ESQUELETO 7 ENTREPAÑOS | 1 |
| 10111924 | ANAQUEL ESQUELETO 7 ENTREPAÑOS | 1 |
| 10111925 | ANAQUEL ESQUELETO 7 ENTREPAÑOS | 1 |
| 10111926 | ANAQUEL ESQUELETO 7 ENTREPAÑOS | 1 |
| 10111927 | ANAQUEL ESQUELETO 7 ENTREPAÑOS | 1 |
| 10111928 | ANAQUEL ESQUELETO 7 ENTREPAÑOS | 1 |
| 10111929 | ANAQUEL ESQUELETO DE 2.10X.50X1.20 | 1 |
| 10111930 | ANAQUEL TIPO COMODA 2 PUERTAS | 1 |
| 10111931 | ANAQUEL TIPO COMODA 2 PUERTAS | 1 |
| 10111932 | ANAQUEL TIPO COMODA 2 PUERTAS | 1 |
| 10111933 | ANAQUEL TIPO COMODA 2 PUERTAS | 1 |
| 10111934 | ANAQUEL TIPO COMODA 2 PUERTAS | 1 |
| 10111935 | ANAQUEL TIPO COMODA 2 PUERTAS | 1 |
| 10111936 | ANAQUEL TIPO COMODA 2 PUERTAS | 1 |
| 10111937 | ANAQUEL TIPO COMODA 2 PUERTAS | 1 |
| 10111938 | ANAQUEL TIPO COMODA 2 PUERTAS | 1 |
| 10111939 | ANAQUEL TIPO COMODA 2 PUERTAS | 1 |
| 10111940 | ANAQUEL TIPO COMODA 2 PUERTAS | 1 |
| 10111941 | ANAQUEL TIPO COMODA 2 PUERTAS | 1 |
| 10111942 | ANAQUEL TIPO COMODA 2 PUERTAS | 1 |
| 10111943 | ANAQUEL TIPO COMODA 2 PUERTAS | 1 |
| 10111944 | ANAQUEL TIPO COMODA 2 PUERTAS | 1 |
| 10111945 | ANAQUEL TIPO COMODA 2 PUERTAS | 1 |
| 10111946 | ANAQUEL TIPO COMODA 2 PUERTAS | 1 |
| 10111947 | ANAQUEL TIPO COMODA 2 PUERTAS | 1 |
| 10111948 | ANAQUEL TIPO COMODA 2 PUERTAS | 1 |

| | | |
|----------|---------------------------------------|---|
| 10111949 | ANAQUEL TIPO ESQUELETO | 1 |
| 10111950 | ANAQUEL TIPO ESQUELETO | 1 |
| 10111951 | ANAQUEL TIPO ESQUELETO | 1 |
| 10111952 | ANAQUEL TIPO ESQUELETO | 1 |
| 10111953 | ANAQUEL TIPO ESQUELETO | 1 |
| 10111954 | ANAQUEL TIPO ESQUELETO | 1 |
| 10111955 | ANAQUEL TIPO ESQUELETO | 1 |
| 10111956 | ANAQUEL TIPO ESQUELETO | 1 |
| 10111957 | ANAQUEL TIPO ESQUELETO | 1 |
| 10111958 | ANAQUEL TIPO ESQUELETO | 1 |
| 10111959 | ANAQUEL TIPO ESQUELETO | 1 |
| 10111960 | ANAQUEL TIPO ESQUELETO | 1 |
| 10111961 | ANAQUEL TIPO ESQUELETO 5 ENTREPAÑOS | 1 |
| 10111962 | ANAQUEL TIPO ESQUELETO 5 ENTREPAÑOS | 1 |
| 10111963 | ANAQUEL TIPO ESQUELETO 5 ENTREPAÑOS | 1 |
| 10111964 | ANAQUEL TIPO ESQUELETO 5 ENTREPAÑOS | 1 |
| 10111965 | ANAQUEL TIPO ESQUELETO 6 ENTREPAÑOS | 1 |
| 10111966 | ANAQUEL TIPO ESQUELETO 6 ENTREPAÑOS | 1 |
| 10111967 | ANAQUEL TIPO ESQUELETO 6 ENTREPAÑOS | 1 |
| 10111968 | ANAQUEL TIPO ESQUELETO 6 ENTREPAÑOS | 1 |
| 10111969 | ANAQUEL TIPO ESQUELETO 6 ENTREPAÑOS | 1 |
| 10111970 | ANAQUEL TIPO ESQUELETO 7 ENTREPAÑOS | 1 |
| 10111971 | ANAQUEL TIPO ESQUELETO 7 ENTREPAÑOS | 1 |
| 10111972 | ANAQUEL TIPO ESQUELETO C/5 ENTREPAÑOS | 1 |
| 10111973 | ANAQUEL TIPO ESQUELETO C/5 ENTREPAÑOS | 1 |
| 10111974 | ANAQUEL TIPO ESQUELETO C/6 ENTREPAÑOS | 1 |
| 10111975 | ARCHIVERO 4 CAJONES | 1 |
| 10111976 | ARCHIVERO 4 CAJONES | 1 |
| 10111977 | ARCHIVERO 4 CAJONES | 1 |
| 10111978 | ARCHIVERO 4 CAJONES | 1 |
| 10111979 | ARCHIVERO 4 CAJONES | 1 |
| 10111980 | ARCHIVERO 4 CAJONES | 1 |
| 10111981 | ARCHIVERO 4 CAJONES | 1 |
| 10111982 | ARCHIVERO 4 CAJONES | 1 |
| 10111983 | ARCHIVERO 4 CAJONES | 1 |
| 10111984 | ARCHIVERO 4 CAJONES | 1 |
| 10111985 | ARCHIVERO 4 CAJONES | 1 |
| 10111986 | ARCHIVERO TIPO COMODA 4 GAVETAS | 1 |
| 10111987 | ARCHIVERO TIPO COMODA 4 GAVETAS | 1 |
| 10111990 | BANCA PARA VISITAS 3 PLAZAS | 1 |
| 10111991 | BANCA PARA VISITAS 3 PLAZAS | 1 |
| 10111992 | BANCA PARA VISITAS 3 PLAZAS | 1 |
| 10111993 | BANCA PARA VISITAS 3 PLAZAS | 1 |
| 10111994 | BANCA PARA VISITAS 3 PLAZAS | 1 |
| 10111995 | BANCA PARA VISITAS 3 PLAZAS | 1 |
| 10111996 | BANCA PARA VISITAS 3 PLAZAS | 1 |
| 10111997 | BANCA PARA VISITAS 3 PLAZAS | 1 |
| 10111998 | BANCA PARA VISITAS 3 PLAZAS | 1 |
| 10111999 | BANCA PARA VISITAS 3 PLAZAS | 1 |
| 10112000 | BANCO DE Y RATAN | 1 |
| 10112001 | BANCO DE Y RATAN | 1 |
| 10112002 | BANCO DE Y RATAN | 1 |
| 10112003 | BANCO DE Y RATAN | 1 |
| 10112004 | BANCO DE Y RATAN | 1 |
| 10112005 | BANCO DE Y RATAN | 1 |
| 10112006 | BANCO DE Y RATAN | 1 |
| 10112007 | BANCO DE Y RATAN | 1 |
| 10112008 | BANCO DE Y RATAN | 1 |
| 10112009 | BANCO DE Y RATAN | 1 |
| 10112010 | BANCO DE COMPROBACION DE MOTOR | 1 |
| 10112011 | BANCO DE DIBUJO PARA RESTIRADOR | 1 |
| 10112012 | BANCO DE DIBUJO PARA RESTIRADOR | 1 |
| 10112013 | BANCO DE DIBUJO PARA RESTIRADOR | 1 |
| 10112014 | BANCO DE DIBUJO PARA RESTIRADOR | 1 |
| 10112015 | BANCO DE DIBUJO PARA RESTIRADOR | 1 |
| 10112016 | BANCO DE DIBUJO PARA RESTIRADOR | 1 |
| 10112017 | BANCO DE DIBUJO PARA RESTIRADOR | 1 |
| 10112018 | BANCO DE DIBUJO PARA RESTIRADOR | 1 |
| 10112019 | BANCO DE DIBUJO PARA RESTIRADOR | 1 |
| 10112020 | BANCO DE DIBUJO PARA RESTIRADOR | 1 |

| | | |
|----------|--------------------------------------|---|
| 10112021 | BANCO DE DIBUJO PARA RESTIRADOR | 1 |
| 10112022 | BANCO DE DIBUJO PARA RESTIRADOR | 1 |
| 10112023 | BANCO DE DIBUJO PARA RESTIRADOR | 1 |
| 10112024 | BANCO DE DIBUJO PARA RESTIRADOR | 1 |
| 10112025 | BANCO DE DIBUJO PARA RESTIRADOR | 1 |
| 10112026 | BANCO DE DIBUJO PARA RESTIRADOR | 1 |
| 10112027 | BANCO DE DIBUJO PARA RESTIRADOR | 1 |
| 10112028 | BANCO DE DIBUJO PARA RESTIRADOR | 1 |
| 10112029 | BANCO DE DIBUJO PARA RESTIRADOR | 1 |
| 10112030 | BANCO DE DIBUJO PARA RESTIRADOR | 1 |
| 10112031 | BANCO DE PRUEBA DE SISTEMA ELECTRICO | 1 |
| 10112032 | BANCO PARA SENTARSE | 1 |
| 10112033 | BANCO PARA SENTARSE | 1 |
| 10112034 | BANCO PARA SENTARSE | 1 |
| 10112035 | BANCO PARA SENTARSE | 1 |
| 10112036 | BANCO PARA SENTARSE | 1 |
| 10112037 | BANCO PARA SENTARSE | 1 |
| 10112038 | BANCO PARA SENTARSE | 1 |
| 10112039 | BANCO PARA SENTARSE | 1 |
| 10112040 | BANCO PARA SENTARSE | 1 |
| 10112041 | BANCO PARA SENTARSE | 1 |
| 10112042 | BANCO PARA SENTARSE | 1 |
| 10112043 | BANCO PARA SENTARSE | 1 |
| 10112044 | BANCO PARA SENTARSE | 1 |
| 10112045 | BANCO PARA SENTARSE | 1 |
| 10112046 | BANCO PARA SENTARSE | 1 |
| 10112047 | BANCO PARA SENTARSE | 1 |
| 10112048 | BANCO PARA SENTARSE | 1 |
| 10112049 | BANCO PARA SENTARSE | 1 |
| 10112050 | BANCO PARA SENTARSE | 1 |
| 10112051 | BANCO PARA SENTARSE | 1 |
| 10112052 | BANCO PARA SENTARSE | 1 |
| 10112053 | BANCO PARA SENTARSE | 1 |
| 10112054 | BANCO PARA SENTARSE | 1 |
| 10112055 | BANCO PARA SENTARSE | 1 |
| 10112056 | BANCO PARA SENTARSE | 1 |
| 10112057 | BANCO PARA SENTARSE | 1 |
| 10112058 | BANCO PARA SENTARSE | 1 |
| 10112059 | BANCO PARA SENTARSE | 1 |
| 10112060 | BANCO PARA SENTARSE | 1 |
| 10112061 | BANCO PARA SENTARSE | 1 |
| 10112062 | BANCO PARA SENTARSE | 1 |
| 10112063 | BANCO PARA SENTARSE | 1 |
| 10112064 | BANCO PARA SENTARSE | 1 |
| 10112065 | BANCO PARA SENTARSE | 1 |
| 10112066 | BANCO PARA SENTARSE | 1 |
| 10112067 | BANCO PARA SENTARSE | 1 |
| 10112068 | BANCO PARA SENTARSE | 1 |
| 10112069 | BANCO PARA SENTARSE | 1 |
| 10112070 | BANCO PARA SENTARSE | 1 |
| 10112071 | BANCO PARA SENTARSE | 1 |
| 10112072 | BANCO PARA SENTARSE | 1 |
| 10112073 | BANCO PARA SENTARSE | 1 |
| 10112074 | BANCO PARA SENTARSE | 1 |
| 10112075 | BANCO PARA SENTARSE | 1 |
| 10112076 | BANCO PARA SENTARSE | 1 |
| 10112077 | BANCO PARA SENTARSE | 1 |
| 10112078 | BANCO PARA SENTARSE | 1 |
| 10112079 | BANCO PARA SENTARSE | 1 |
| 10112080 | BANCO PARA SENTARSE | 1 |
| 10112081 | BANCO PARA SENTARSE | 1 |
| 10112082 | BANCO PARA SENTARSE | 1 |
| 10112083 | BANCO PARA SENTARSE | 1 |
| 10112084 | BANCO PARA SENTARSE | 1 |
| 10112085 | BANCO PARA SENTARSE | 1 |
| 10112086 | BANCO PARA SENTARSE | 1 |
| 10112087 | BANCO PARA SENTARSE | 1 |
| 10112088 | BANCO PARA SENTARSE | 1 |
| 10112089 | BANCO PARA SENTARSE | 1 |
| 10112090 | BANCO PARA SENTARSE | 1 |

| | | |
|----------|--------------------------------------|---|
| 10112091 | BANCO PARA SENTARSE | 1 |
| 10112092 | BANCO PARA SENTARSE | 1 |
| 10112093 | BANCO PARA SENTARSE | 1 |
| 10112094 | BANCO PARA SENTARSE | 1 |
| 10112095 | BANCO PARA SENTARSE | 1 |
| 10112096 | BANCO PARA SENTARSE | 1 |
| 10112097 | BANCO PARA SENTARSE | 1 |
| 10112098 | BANCO PARA SENTARSE | 1 |
| 10112099 | BANCO PARA SENTARSE | 1 |
| 10112100 | BANCO PARA SENTARSE | 1 |
| 10112101 | BANCO PARA SENTARSE | 1 |
| 10112102 | BANCO PARA SENTARSE | 1 |
| 10112103 | BANCO PARA SENTARSE | 1 |
| 10112104 | BANCO PARA SENTARSE | 1 |
| 10112105 | BANCO PARA SENTARSE | 1 |
| 10112106 | BANCO PARA SENTARSE | 1 |
| 10112107 | BANCO PARA SENTARSE | 1 |
| 10112108 | BANCO PARA SENTARSE | 1 |
| 10112109 | BANCO PARA SENTARSE | 1 |
| 10112110 | BANCO PARA SENTARSE | 1 |
| 10112111 | BANCO PARA SENTARSE | 1 |
| 10112112 | BANCO PARA SENTARSE | 1 |
| 10112113 | BANCO PARA SENTARSE | 1 |
| 10112180 | CREDENZA 2 PUERTAS CORREDIZA | 1 |
| 10112181 | CREDENZA 2 PUERTAS CORREDIZA | 1 |
| 10112187 | ESCRITORIO | 1 |
| 10112188 | ESCRITORIO EJECUTIVO 6 CAJONES | 1 |
| 10112189 | ESCRITORIO SECRETARIAL 2 CAJONES | 1 |
| 10112190 | ESCRITORIO SECRETARIAL 2 CAJONES | 1 |
| 10112191 | ESCRITORIO SECRETARIAL 2 CAJONES | 1 |
| 10112192 | ESCRITORIO SECRETARIAL 3 CAJONES | 1 |
| 10112193 | ESCRITORIO SECRETARIAL 5 CAJONES | 1 |
| 10112194 | ESCRITORIO SECRETARIAL 5 CAJONES | 1 |
| 10112195 | ESTANTE TIPO D | 1 |
| 10112201 | GABINETE | 1 |
| 10112202 | GABINETE 2 PUERTAS | 1 |
| 10112203 | GABINETE CON 4 ENTREPAÑOS C/ PUERTAS | 1 |
| 10112230 | LOCKER CON 4 ENTREPAÑOS | 1 |
| 10112268 | MESA AUXILIAR | 1 |
| 10112269 | MESA AUXILIAR | 1 |
| 10112270 | MESA AUXILIAR | 1 |
| 10112271 | MESA AUXILIAR | 1 |
| 10112272 | MESA AUXILIAR | 1 |
| 10112273 | MESA AUXILIAR | 1 |
| 10112274 | MESA BINARIA 120 X 40 | 1 |
| 10112275 | MESA BINARIA 120 X 40 | 1 |
| 10112276 | MESA BINARIA 120 X 40 | 1 |
| 10112277 | MESA BINARIA 120 X 40 | 1 |
| 10112278 | MESA BINARIA 120 X 40 | 1 |
| 10112279 | MESA BINARIA 120 X 40 | 1 |
| 10112280 | MESA BINARIA 120 X 40 | 1 |
| 10112281 | MESA BINARIA 120 X 40 | 1 |
| 10112282 | MESA BINARIA 120 X 40 | 1 |
| 10112283 | MESA BINARIA 120 X 40 | 1 |
| 10112284 | MESA BINARIA 120 X 40 | 1 |
| 10112285 | MESA BINARIA 120 X 40 | 1 |
| 10112286 | MESA BINARIA 120 X 40 | 1 |
| 10112287 | MESA BINARIA 120 X 40 | 1 |
| 10112288 | MESA BINARIA 120 X 40 | 1 |
| 10112289 | MESA BINARIA 120 X 40 | 1 |
| 10112290 | MESA BINARIA 120 X 40 | 1 |
| 10112291 | MESA BINARIA 120 X 40 | 1 |
| 10112292 | MESA BINARIA 120 X 40 | 1 |
| 10112293 | MESA BINARIA 120 X 40 | 1 |
| 10112294 | MESA BINARIA 120 X 40 | 1 |
| 10112295 | MESA BINARIA 120 X 40 | 1 |
| 10112296 | MESA BINARIA 120 X 40 | 1 |
| 10112297 | MESA BINARIA 120 X 40 | 1 |
| 10112298 | MESA BINARIA 120 X 40 | 1 |
| 10112299 | MESA BINARIA 120 X 40 | 1 |

| | | |
|----------|--|---|
| 10112300 | MESA BINARIA 120 X 40 | 1 |
| 10112301 | MESA BINARIA 120 X 40 | 1 |
| 10112302 | MESA BINARIA 120 X 40 | 1 |
| 10112303 | MESA BINARIA 120 X 40 | 1 |
| 10112304 | MESA BINARIA 120 X 40 | 1 |
| 10112305 | MESA BINARIA 120 X 40 | 1 |
| 10112306 | MESA BINARIA 120 X 40 | 1 |
| 10112307 | MESA BINARIA 120 X 40 | 1 |
| 10112308 | MESA BINARIA 120 X 40 | 1 |
| 10112309 | MESA BINARIA 120 X 40 | 1 |
| 10112310 | MESA BINARIA 120 X 40 | 1 |
| 10112311 | MESA BINARIA 120 X 40 | 1 |
| 10112312 | MESA BINARIA 120 X 40 | 1 |
| 10112313 | MESA BINARIA 120 X 40 | 1 |
| 10112314 | MESA BINARIA 120 X 40 | 1 |
| 10112315 | MESA BINARIA 120 X 40 | 1 |
| 10112316 | MESA BINARIA 120 X 40 | 1 |
| 10112317 | MESA BINARIA 120 X 40 | 1 |
| 10112318 | MESA BINARIA 120 X 40 | 1 |
| 10112319 | MESA BINARIA 120 X 40 | 1 |
| 10112320 | MESA BINARIA 120 X 40 | 1 |
| 10112321 | MESA BINARIA 120 X 40 | 1 |
| 10112322 | MESA BINARIA 120 X 40 | 1 |
| 10112323 | MESA BINARIA 120 X 40 | 1 |
| 10112324 | MESA BINARIA 120 X 40 | 1 |
| 10112325 | MESA BINARIA 120 X 40 | 1 |
| 10112326 | MESA BINARIA 120 X 40 | 1 |
| 10112327 | MESA BINARIA 120 X 40 | 1 |
| 10112328 | MESA BINARIA 120 X 40 | 1 |
| 10112329 | MESA CALIENTE BAÑO MARIA P/4 INSERTOS C/ACC COMPLE | 1 |
| 10112330 | MESA CHAROLA C/BANCO 145 X75 LAVADO DE PZAS | 1 |
| 10112331 | MESA CHAROLA C/BANCO 145 X78 LAVADO DE PZAS | 1 |
| 10112332 | MESA DE CENTRO 96 X 43 | 1 |
| 10112333 | MESA DE COMEDOR | 1 |
| 10112334 | MESA DE CORTE INICIAL 2.4 CMS X 1.2 CMS. | 1 |
| 10112335 | MESA DE CORTE INICIAL 2.4 CMS X 1.2 CMS. | 1 |
| 10112336 | MESA DE JUNTAS 2.4 X 1.2 | 1 |
| 10112337 | MESA DE MAYO SIN CHAROLA | 1 |
| 10112338 | MESA DE RIÑON 6 PATAS | 1 |
| 10112339 | MESA DE TRABAJO | 1 |
| 10112340 | MESA DE TRABAJO | 1 |
| 10112341 | MESA DE TRABAJO | 1 |
| 10112342 | MESA DE TRABAJO | 1 |
| 10112343 | MESA DE TRABAJO | 1 |
| 10112344 | MESA DE TRABAJO | 1 |
| 10112345 | MESA DE TRABAJO | 1 |
| 10112346 | MESA DE TRABAJO | 1 |
| 10112347 | MESA DE TRABAJO | 1 |
| 10112348 | MESA DE TRABAJO | 1 |
| 10112349 | MESA DE TRABAJO | 1 |
| 10112350 | MESA DE TRABAJO | 1 |
| 10112351 | MESA DE TRABAJO | 1 |
| 10112352 | MESA DE TRABAJO | 1 |
| 10112353 | MESA DE TRABAJO | 1 |
| 10112354 | MESA DE TRABAJO | 1 |
| 10112355 | MESA DE TRABAJO | 1 |
| 10112356 | MESA DE TRABAJO | 1 |
| 10112357 | MESA DE TRABAJO | 1 |
| 10112358 | MESA DE TRABAJO | 1 |
| 10112359 | MESA DE TRABAJO 80 X 3 | 1 |
| 10112360 | MESA DE TRABAJO 1 X 2.4 | 1 |
| 10112361 | MESA DE TRABAJO 1 X 2.4 | 1 |
| 10112362 | MESA DE TRABAJO 1 X 2.4 | 1 |
| 10112363 | MESA DE TRABAJO 1 X 2.4 | 1 |
| 10112364 | MESA DE TRABAJO 1.2 X 2.5 | 1 |
| 10112365 | MESA DE TRABAJO 1.8 X 60 | 1 |
| 10112366 | MESA DE TRABAJO 1.8 X 60 | 1 |
| 10112367 | MESA DE TRABAJO 1.8 X 60 | 1 |
| 10112368 | MESA DE TRABAJO 1.8 X 60 | 1 |
| 10112369 | MESA DE TRABAJO 1.8 X 60 | 1 |

| | | |
|----------|---|---|
| 10112370 | MESA DE TRABAJO 1.8 X 60 | 1 |
| 10112371 | MESA DE TRABAJO 1.8 X 60 | 1 |
| 10112372 | MESA DE TRABAJO 60 X 1.8 CON TARJA | 1 |
| 10112373 | MESA DE TRABAJO 76 X 1.22 | 1 |
| 10112374 | MESA DE TRABAJO 76 X 1.22 | 1 |
| 10112375 | MESA DE TRABAJO 76 X 1.22 | 1 |
| 10112376 | MESA DE TRABAJO 76 X 1.22 | 1 |
| 10112377 | MESA DE TRABAJO 76 X 1.22 | 1 |
| 10112378 | MESA DE TRABAJO 76 X 1.22 | 1 |
| 10112379 | MESA DE TRABAJO 76 X 1.22 | 1 |
| 10112380 | MESA DE TRABAJO 76 X 1.22 | 1 |
| 10112381 | MESA DE TRABAJO 76 X 1.22 | 1 |
| 10112382 | MESA DE TRABAJO 76 X 1.22 | 1 |
| 10112383 | MESA DE TRABAJO 76 X 1.22 | 1 |
| 10112384 | MESA DE TRABAJO 80 X 1.8 | 1 |
| 10112385 | MESA DE TRABAJO 80 X 1.8 | 1 |
| 10112386 | MESA DE TRABAJO 80 X 1.8 | 1 |
| 10112387 | MESA DE TRABAJO 80 X 1.8 | 1 |
| 10112388 | MESA DE TRABAJO 80 X 1.8 | 1 |
| 10112389 | MESA DE TRABAJO AMDERA 60 X 1.8 CON TARJA | 1 |
| 10112390 | MESA ESPECIAL | 1 |
| 10112391 | MESA ESPECIAL | 1 |
| 10112392 | MESA ESPECIAL | 1 |
| 10112393 | MESA ESPECIAL | 1 |
| 10112394 | MESA ESPECIAL | 1 |
| 10112399 | MESA PARA COMPUTADORA 74CM X 120 | 1 |
| 10112400 | MESA PARA COMPUTADORA 74CM X 120 | 1 |
| 10112401 | MESA PARA COMPUTADORA 74CM X 120 | 1 |
| 10112402 | MESA PARA COMPUTADORA 74CM X 120 | 1 |
| 10112403 | MESA PARA COMPUTADORA 74CM X 120 | 1 |
| 10112404 | MESA PARA COMPUTADORA 74CM X 120 | 1 |
| 10112405 | MESA PARA COMPUTADORA 74CM X 120 | 1 |
| 10112406 | MESA PARA COMPUTADORA 74CM X 120 | 1 |
| 10112407 | MESA PARA COMPUTADORA 74CM X 120 | 1 |
| 10112408 | MESA PARA COMPUTADORA 74CM X 120 | 1 |
| 10112409 | MESA PARA COMPUTADORA 74CM X 120 | 1 |
| 10112410 | MESA PARA COMPUTADORA 74CM X 120 | 1 |
| 10112411 | MESA PARA COMPUTADORA 74CM X 120 | 1 |
| 10112412 | MESA PARA COMPUTADORA 74CM X 120 | 1 |
| 10112413 | MESA PARA COMPUTADORA 74CM X 120 | 1 |
| 10112414 | MESA PARA COMPUTADORA 74CM X 120 | 1 |
| 10112415 | MESA PARA COMPUTADORA 74CM X 120 | 1 |
| 10112416 | MESA PARA COMPUTADORA 74CM X 120 | 1 |
| 10112417 | MESA PARA COMPUTADORA 74CM X 120 | 1 |
| 10112418 | MESA PARA COMPUTADORA 74CM X 120 | 1 |
| 10112419 | MESA PARA COMPUTADORA 74CM X 120 | 1 |
| 10112420 | MESA PARA COMPUTADORA 74CM X 120 | 1 |
| 10112421 | MESA PARA COMPUTADORA 74CM X 120 | 1 |
| 10112422 | MESA PARA COMPUTADORA 74CM X 120 | 1 |
| 10112423 | MESA PARA COMPUTADORA 74CM X 120 | 1 |
| 10112424 | MESA PARA COMPUTADORA 74CM X 120 | 1 |
| 10112425 | MESA PARA COMPUTADORA 74CM X 120 | 1 |
| 10112426 | MESA PARA COMPUTADORA 74CM X 120 | 1 |
| 10112427 | MESA PARA COMPUTADORA 74CM X 120 | 1 |
| 10112428 | MESA PARA COMPUTADORA 74CM X 120 | 1 |
| 10112429 | MESA PARA COMPUTADORA 74CM X 120 | 1 |
| 10112430 | MESA PARA COMPUTADORA 74CM X 120 | 1 |
| 10112431 | MESA PARA COMPUTADORA 74CM X 120 | 1 |
| 10112432 | MESA PARA COMPUTADORA 74CM X 120 | 1 |
| 10112433 | MESA PARA COMPUTADORA 74CM X 120 | 1 |
| 10112434 | MESA PARA COMPUTADORA 74CM X 120 | 1 |
| 10112435 | MESA PARA COMPUTADORA 74CM X 120 | 1 |
| 10112436 | MESA PARA COMPUTADORA 74CM X 120 | 1 |
| 10112437 | MESA PARA COMPUTADORA 74CM X 120 | 1 |
| 10112438 | MESA PARA COMPUTADORA 74CM X 120 | 1 |
| 10112439 | MESA PARA COMPUTADORA 74CM X 120 | 1 |
| 10112440 | MESA PARA COMPUTADORA 74CM X 120 | 1 |
| 10112441 | MESA PARA COMPUTADORA 74CM X 120 | 1 |
| 10112442 | MESA PARA MAESTRO | 1 |
| 10112443 | MESA PARA MAESTRO | 1 |

| | | |
|----------|-------------------------------------|---|
| 10112444 | MESA PARA MAESTRO | 1 |
| 10112445 | MESA PARA MAESTRO 60 X 120 | 1 |
| 10112451 | MESA REDONDA | 1 |
| 10112452 | MESA REDONDA | 1 |
| 10112453 | MESA SECRETARIAL 1 CAJON 1.2 X 0,60 | 1 |
| 10112544 | PODIUM | 1 |
| 10112556 | SALA 3 PIEZAS MORADA | 1 |
| 10112560 | SILLA | 1 |
| 10112561 | SILLA | 1 |
| 10112562 | SILLA | 1 |
| 10112563 | SILLA | 1 |
| 10112564 | SILLA | 1 |
| 10112565 | SILLA | 1 |
| 10112566 | SILLA FIJA | 1 |
| 10112567 | SILLA FIJA | 1 |
| 10112568 | SILLA FIJA | 1 |
| 10112569 | SILLA FIJA | 1 |
| 10112570 | SILLA FIJA | 1 |
| 10112571 | SILLA FIJA | 1 |
| 10112572 | SILLA FIJA | 1 |
| 10112573 | SILLA FIJA | 1 |
| 10112574 | SILLA FIJA | 1 |
| 10112575 | SILLA FIJA | 1 |
| 10112576 | SILLA FIJA | 1 |
| 10112577 | SILLA FIJA | 1 |
| 10112578 | SILLA FIJA | 1 |
| 10112579 | SILLA FIJA | 1 |
| 10112580 | SILLA FIJA | 1 |
| 10112581 | SILLA FIJA | 1 |
| 10112582 | SILLA FIJA | 1 |
| 10112583 | SILLA FIJA | 1 |
| 10112584 | SILLA FIJA | 1 |
| 10112585 | SILLA FIJA | 1 |
| 10112586 | SILLA FIJA | 1 |
| 10112587 | SILLA FIJA | 1 |
| 10112588 | SILLA FIJA | 1 |
| 10112589 | SILLA FIJA | 1 |
| 10112590 | SILLA FIJA | 1 |
| 10112591 | SILLA FIJA | 1 |
| 10112592 | SILLA FIJA | 1 |
| 10112593 | SILLA FIJA | 1 |
| 10112594 | SILLA FIJA | 1 |
| 10112595 | SILLA FIJA | 1 |
| 10112596 | SILLA FIJA | 1 |
| 10112597 | SILLA FIJA | 1 |
| 10112598 | SILLA FIJA | 1 |
| 10112599 | SILLA FIJA | 1 |
| 10112600 | SILLA FIJA | 1 |
| 10112601 | SILLA FIJA | 1 |
| 10112602 | SILLA FIJA | 1 |
| 10112603 | SILLA FIJA | 1 |
| 10112604 | SILLA FIJA | 1 |
| 10112605 | SILLA FIJA | 1 |
| 10112606 | SILLA FIJA | 1 |
| 10112607 | SILLA FIJA | 1 |
| 10112608 | SILLA FIJA | 1 |
| 10112609 | SILLA FIJA | 1 |
| 10112610 | SILLA FIJA | 1 |
| 10112611 | SILLA FIJA | 1 |
| 10112612 | SILLA FIJA | 1 |
| 10112613 | SILLA FIJA | 1 |
| 10112614 | SILLA FIJA | 1 |
| 10112615 | SILLA FIJA | 1 |
| 10112616 | SILLA FIJA | 1 |
| 10112617 | SILLA FIJA | 1 |
| 10112618 | SILLA FIJA | 1 |
| 10112619 | SILLA FIJA | 1 |
| 10112620 | SILLA FIJA | 1 |
| 10112621 | SILLA FIJA | 1 |
| 10112622 | SILLA FIJA | 1 |

| | | |
|----------|------------------------|---|
| 10112623 | SILLA FIJA | 1 |
| 10112624 | SILLA FIJA | 1 |
| 10112625 | SILLA FIJA | 1 |
| 10112626 | SILLA FIJA | 1 |
| 10112627 | SILLA FIJA | 1 |
| 10112628 | SILLA FIJA | 1 |
| 10112629 | SILLA FIJA | 1 |
| 10112630 | SILLA FIJA | 1 |
| 10112631 | SILLA FIJA | 1 |
| 10112632 | SILLA FIJA | 1 |
| 10112633 | SILLA FIJA | 1 |
| 10112634 | SILLA FIJA | 1 |
| 10112635 | SILLA FIJA | 1 |
| 10112636 | SILLA FIJA | 1 |
| 10112637 | SILLA FIJA | 1 |
| 10112638 | SILLA FIJA | 1 |
| 10112639 | SILLA FIJA | 1 |
| 10112640 | SILLA FIJA PARA EVENTO | 1 |
| 10112641 | SILLA FIJA PARA EVENTO | 1 |
| 10112642 | SILLA FIJA PARA EVENTO | 1 |
| 10112643 | SILLA FIJA PARA EVENTO | 1 |
| 10112644 | SILLA FIJA PARA EVENTO | 1 |
| 10112645 | SILLA FIJA PARA EVENTO | 1 |
| 10112646 | SILLA FIJA PARA EVENTO | 1 |
| 10112647 | SILLA FIJA PARA EVENTO | 1 |
| 10112648 | SILLA FIJA PARA EVENTO | 1 |
| 10112649 | SILLA FIJA PARA EVENTO | 1 |
| 10112650 | SILLA FIJA PARA EVENTO | 1 |
| 10112651 | SILLA FIJA PARA EVENTO | 1 |
| 10112652 | SILLA FIJA PARA EVENTO | 1 |
| 10112653 | SILLA FIJA PARA EVENTO | 1 |
| 10112654 | SILLA FIJA PARA EVENTO | 1 |
| 10112655 | SILLA FIJA PARA EVENTO | 1 |
| 10112656 | SILLA FIJA PARA EVENTO | 1 |
| 10112657 | SILLA FIJA PARA EVENTO | 1 |
| 10112658 | SILLA FIJA PARA EVENTO | 1 |
| 10112659 | SILLA FIJA PARA EVENTO | 1 |
| 10112660 | SILLA FIJA PARA EVENTO | 1 |
| 10112661 | SILLA FIJA PARA EVENTO | 1 |
| 10112662 | SILLA FIJA PARA EVENTO | 1 |
| 10112663 | SILLA FIJA PARA EVENTO | 1 |
| 10112664 | SILLA FIJA PARA EVENTO | 1 |
| 10112665 | SILLA FIJA PARA EVENTO | 1 |
| 10112666 | SILLA FIJA PARA EVENTO | 1 |
| 10112667 | SILLA FIJA PARA EVENTO | 1 |
| 10112668 | SILLA FIJA PARA EVENTO | 1 |
| 10112669 | SILLA FIJA PARA EVENTO | 1 |
| 10112670 | SILLA FIJA PARA EVENTO | 1 |
| 10112671 | SILLA FIJA PARA EVENTO | 1 |
| 10112672 | SILLA FIJA PARA EVENTO | 1 |
| 10112673 | SILLA FIJA PARA EVENTO | 1 |
| 10112674 | SILLA FIJA PARA EVENTO | 1 |
| 10112675 | SILLA FIJA PARA EVENTO | 1 |
| 10112676 | SILLA FIJA PARA EVENTO | 1 |
| 10112677 | SILLA FIJA PARA EVENTO | 1 |
| 10112678 | SILLA FIJA PARA EVENTO | 1 |
| 10112679 | SILLA FIJA PARA EVENTO | 1 |
| 10112680 | SILLA FIJA PARA EVENTO | 1 |
| 10112681 | SILLA FIJA PARA EVENTO | 1 |
| 10112682 | SILLA FIJA PARA EVENTO | 1 |
| 10112683 | SILLA FIJA PARA EVENTO | 1 |
| 10112684 | SILLA FIJA PARA EVENTO | 1 |
| 10112685 | SILLA FIJA PARA EVENTO | 1 |
| 10112686 | SILLA FIJA PARA EVENTO | 1 |
| 10112687 | SILLA FIJA APILABLE | 1 |
| 10112688 | SILLA FIJA APILABLE | 1 |
| 10112689 | SILLA FIJA APILABLE | 1 |
| 10112690 | SILLA FIJA APILABLE | 1 |
| 10112691 | SILLA FIJA APILABLE | 1 |
| 10112692 | SILLA FIJA APILABLE | 1 |

| | | |
|----------|--------------------------|---|
| 10112763 | SILLA FIJA APILABLE | 1 |
| 10112764 | SILLA FIJA APILABLE | 1 |
| 10112765 | SILLA FIJA APILABLE | 1 |
| 10112766 | SILLA FIJA APILABLE | 1 |
| 10112767 | SILLA FIJA APILABLE | 1 |
| 10112768 | SILLA FIJA APILABLE | 1 |
| 10112769 | SILLA FIJA APILABLE | 1 |
| 10112770 | SILLA FIJA APILABLE | 1 |
| 10112771 | SILLA FIJA APILABLE | 1 |
| 10112772 | SILLA FIJA APILABLE | 1 |
| 10112773 | SILLA GIRATORIA TAPIZADA | 1 |
| 10112774 | SILLA INFANTIL PELUQUERA | 1 |
| 10112775 | SILLA INFANTIL PELUQUERA | 1 |
| 10112776 | SILLA INFANTIL PELUQUERA | 1 |
| 10112777 | SILLA INFANTIL PELUQUERA | 1 |
| 10112778 | SILLA INFANTIL PELUQUERA | 1 |
| 10112779 | SILLA INFANTIL PELUQUERA | 1 |
| 10112780 | SILLA PARA EVENTO | 1 |
| 10112781 | SILLA PARA EVENTO | 1 |
| 10112782 | SILLA PARA EVENTO | 1 |
| 10112783 | SILLA PARA EVENTO | 1 |
| 10112784 | SILLA PARA EVENTO | 1 |
| 10112785 | SILLA PARA EVENTO | 1 |
| 10112786 | SILLA PARA EVENTO | 1 |
| 10112787 | SILLA PARA EVENTO | 1 |
| 10112788 | SILLA PARA EVENTO | 1 |
| 10112789 | SILLA PARA EVENTO | 1 |
| 10112790 | SILLA PARA EVENTO | 1 |
| 10112791 | SILLA PARA EVENTO | 1 |
| 10112792 | SILLA PARA EVENTO | 1 |
| 10112793 | SILLA PARA EVENTO | 1 |
| 10112794 | SILLA PARA EVENTO | 1 |
| 10112795 | SILLA PARA EVENTO | 1 |
| 10112796 | SILLA PARA EVENTO | 1 |
| 10112797 | SILLA PARA EVENTO | 1 |
| 10112798 | SILLA PARA EVENTO | 1 |
| 10112799 | SILLA PARA EVENTO | 1 |
| 10112800 | SILLA PARA EVENTO | 1 |
| 10112801 | SILLA PARA EVENTO | 1 |
| 10112802 | SILLA PARA EVENTO | 1 |
| 10112803 | SILLA PARA EVENTO | 1 |
| 10112804 | SILLA PARA EVENTO | 1 |
| 10112805 | SILLA PARA EVENTO | 1 |
| 10112806 | SILLA PARA EVENTO | 1 |
| 10112807 | SILLA PARA EVENTO | 1 |
| 10112808 | SILLA PARA EVENTO | 1 |
| 10112809 | SILLA PARA EVENTO | 1 |
| 10112810 | SILLA PARA EVENTO | 1 |
| 10112811 | SILLA PARA EVENTO | 1 |
| 10112812 | SILLA PARA EVENTO | 1 |
| 10112813 | SILLA PARA EVENTO | 1 |
| 10112814 | SILLA PARA EVENTO | 1 |
| 10112815 | SILLA PARA EVENTO | 1 |
| 10112816 | SILLA PARA EVENTO | 1 |
| 10112817 | SILLA PARA EVENTO | 1 |
| 10112818 | SILLA PARA EVENTO | 1 |
| 10112819 | SILLA PARA EVENTO | 1 |
| 10112820 | SILLA PARA EVENTO | 1 |
| 10112821 | SILLA PARA EVENTO | 1 |
| 10112822 | SILLA PARA EVENTO | 1 |
| 10112823 | SILLA PARA EVENTO | 1 |
| 10112824 | SILLA PARA EVENTO | 1 |
| 10112825 | SILLA PARA EVENTO | 1 |
| 10112826 | SILLA PARA EVENTO | 1 |
| 10112827 | SILLA PARA EVENTO | 1 |
| 10112828 | SILLA PARA EVENTO | 1 |
| 10112829 | SILLA PARA EVENTO | 1 |
| 10112830 | SILLA PARA EVENTO | 1 |
| 10112831 | SILLA PARA EVENTO | 1 |
| 10112832 | SILLA PARA EVENTO | 1 |

| | | |
|----------|---------------------------------------|---|
| 10112833 | SILLA PARA EVENTO | 1 |
| 10112834 | SILLA PARA EVENTO | 1 |
| 10112835 | SILLA PARA EVENTO | 1 |
| 10112836 | SILLA PARA EVENTO | 1 |
| 10112837 | SILLA PARA EVENTO | 1 |
| 10112838 | SILLA PARA EVENTO | 1 |
| 10112839 | SILLA PARA EVENTO | 1 |
| 10112840 | SILLA PARA EVENTO | 1 |
| 10112841 | SILLA PARA EVENTO | 1 |
| 10112842 | SILLA PARA TOCADOR | 1 |
| 10112843 | SILLA PARA TOCADOR | 1 |
| 10112844 | SILLA PARA TOCADOR | 1 |
| 10112845 | SILLA PARA TOCADOR | 1 |
| 10112846 | SILLA PARA TOCADOR | 1 |
| 10112847 | SILLA PARA TOCADOR | 1 |
| 10112848 | SILLA SECRETARIAL CON DESCANSABRAZOS | 1 |
| 10112849 | SILLA SECRETARIAL GIRATORIA | 1 |
| 10112850 | SILLA VINIL PARA EVENTO | 1 |
| 10112851 | SILLA VINIL PARA EVENTO | 1 |
| 10112852 | SILLA VINIL PARA EVENTO | 1 |
| 10112853 | SILLA VINIL PARA EVENTO | 1 |
| 10112854 | SILLA VINIL PARA EVENTO | 1 |
| 10112855 | SILLA VINIL PARA EVENTO | 1 |
| 10112856 | SILLA VINIL PARA EVENTO | 1 |
| 10112857 | SILLA VINIL PARA EVENTO | 1 |
| 10112858 | SILLA VINIL PARA EVENTO | 1 |
| 10112859 | SILLA VINIL PARA EVENTO | 1 |
| 10112860 | SILLA VINIL PARA EVENTO | 1 |
| 10112861 | SILLA VINIL PARA EVENTO | 1 |
| 10112862 | SILLA VINIL PARA EVENTO | 1 |
| 10112863 | SILLA VINIL PARA EVENTO | 1 |
| 10112864 | SILLA VINIL PARA EVENTO | 1 |
| 10112865 | SILLA VINIL PARA EVENTO | 1 |
| 10112866 | SILLA VINIL PARA EVENTO | 1 |
| 10112867 | SILLA VINIL PARA EVENTO | 1 |
| 10112868 | SILLA VINIL PARA EVENTO | 1 |
| 10112869 | SILLA VINIL PARA EVENTO | 1 |
| 10112870 | SILLA VINIL PARA EVENTO | 1 |
| 10112871 | SILLA VINIL PARA EVENTO | 1 |
| 10112872 | SILLA VINIL PARA EVENTO | 1 |
| 10112873 | SILLA VINIL PARA EVENTO | 1 |
| 10112874 | SILLA VINIL PARA EVENTO | 1 |
| 10112875 | SILLA VINIL PARA EVENTO | 1 |
| 10112914 | ANAQUEL COLGANTE REPISA A LA PARED | 1 |
| 10112915 | ANAQUEL ESQUELETO DE 2.10X.50X1.20 | 1 |
| 10112916 | ANAQUEL TIPO COMODA 2 PUERTAS | 1 |
| 10112917 | ANAQUEL TIPO COMODA 2 PUERTAS | 1 |
| 10112918 | ANAQUEL TIPO COMODA 2 PUERTAS | 1 |
| 10112919 | ANAQUEL TIPO COMODA 2 PUERTAS | 1 |
| 10112920 | ANAQUEL TIPO COMODA 2 PUERTAS | 1 |
| 10112921 | ANAQUEL TIPO COMODA 2 PUERTAS | 1 |
| 10112922 | ANAQUEL TIPO COMODA 2 PUERTAS | 1 |
| 10112923 | ANAQUEL TIPO ESQUELETO | 1 |
| 10112924 | ANAQUEL TIPO ESQUELETO | 1 |
| 10112925 | ANAQUEL TIPO ESQUELETO C/5 ENTREPAÑOS | 1 |
| 10112926 | ANAQUEL TIPO ESQUELETO C/5 ENTREPAÑOS | 1 |
| 10112927 | ANAQUEL TIPO ESQUELETO C/5 ENTREPAÑOS | 1 |
| 10112928 | ANAQUEL TIPO ESQUELETO C/5 ENTREPAÑOS | 1 |
| 10112929 | ANAQUEL TIPO ESQUELETO C/5 ENTREPAÑOS | 1 |
| 10112930 | ANAQUEL TIPO ESQUELETO C/5 ENTREPAÑOS | 1 |
| 10112931 | ANAQUEL TIPO ESQUELETO C/5 ENTREPAÑOS | 1 |
| 10112932 | ANAQUEL TIPO ESQUELETO C/5 ENTREPAÑOS | 1 |
| 10112933 | ARCHIVERO 2 CAJONES | 1 |
| 10112934 | ARCHIVERO 4 CAJONES | 1 |
| 10112935 | ARCHIVERO 4 CAJONES | 1 |
| 10112936 | ARCHIVERO 4 CAJONES | 1 |
| 10112937 | BANCA DE ESPERA 4 PLAZAS | 1 |
| 10112938 | BANCA DE ESPERA 4 PLAZAS | 1 |
| 10112939 | BANCO DE Y RATAN | 1 |
| 10112940 | BANCO DE Y RATAN | 1 |

| | | |
|----------|--|---|
| 10112941 | BANCO DE Y RATAN | 1 |
| 10112942 | BANCO DE Y RATAN | 1 |
| 10112943 | BANCO DE Y RATAN | 1 |
| 10112944 | BANCO DE Y RATAN | 1 |
| 10112945 | BANCO DE Y RATAN | 1 |
| 10112946 | BANCO DE Y RATAN | 1 |
| 10112947 | BANCO DE Y RATAN | 1 |
| 10112948 | BANCO DE Y RATAN | 1 |
| 10112949 | BANCO DE TRABAJO CON TINA .80X2.00 MTS | 1 |
| 10112950 | BANCO P/MANICURE | 1 |
| 10112951 | BANCO P/MANICURE | 1 |
| 10112952 | BANCO P/PEDICURE | 1 |
| 10112953 | BANCO P/PEDICURE | 1 |
| 10112954 | BANCO PARA SENTARSE | 1 |
| 10112955 | BANCO PARA SENTARSE | 1 |
| 10112956 | BANCO PARA SENTARSE | 1 |
| 10112957 | BANCO PARA SENTARSE | 1 |
| 10112958 | BANCO PARA SENTARSE | 1 |
| 10112959 | BANCO PARA SENTARSE | 1 |
| 10112960 | BANCO PARA SENTARSE | 1 |
| 10112961 | BANCO PARA SENTARSE | 1 |
| 10112962 | BANCO PARA SENTARSE | 1 |
| 10112963 | BANCO PARA SENTARSE | 1 |
| 10112964 | BANCO PARA SENTARSE | 1 |
| 10112965 | BANCO PARA SENTARSE | 1 |
| 10112966 | BANCO PARA SENTARSE | 1 |
| 10112967 | BANCO PARA SENTARSE | 1 |
| 10112968 | BANCO PARA SENTARSE | 1 |
| 10112969 | BANCO PARA SENTARSE | 1 |
| 10112970 | BANCO PARA SENTARSE | 1 |
| 10112971 | BANCO PARA SENTARSE | 1 |
| 10112972 | BANCO PARA SENTARSE | 1 |
| 10112973 | BANCO PARA SENTARSE | 1 |
| 10112974 | BANCO PARA SENTARSE | 1 |
| 10112975 | BANCO PARA SENTARSE | 1 |
| 10112976 | BANCO PARA SENTARSE | 1 |
| 10112977 | BANCO PARA SENTARSE | 1 |
| 10112978 | BANCO PARA SENTARSE | 1 |
| 10112979 | BANCO PARA SENTARSE | 1 |
| 10112980 | BANCO PARA SENTARSE | 1 |
| 10112981 | BANCO PARA SENTARSE | 1 |
| 10112982 | BANCO PARA SENTARSE | 1 |
| 10112983 | BANCO PARA SENTARSE | 1 |
| 10112984 | BANCO PARA SENTARSE | 1 |
| 10112985 | BANCO PARA SENTARSE | 1 |
| 10112986 | BANCO PARA SENTARSE | 1 |
| 10112987 | BANCO PARA SENTARSE | 1 |
| 10112988 | BANCO PARA SENTARSE | 1 |
| 10112989 | BANCO PARA SENTARSE | 1 |
| 10112990 | BANCO PARA SENTARSE | 1 |
| 10112991 | BANCO PARA SENTARSE | 1 |
| 10112992 | BANCO PARA SENTARSE | 1 |
| 10112993 | BANCO PARA SENTARSE | 1 |
| 10112994 | BANCO PARA SENTARSE | 1 |
| 10112995 | BANCO PARA SENTARSE | 1 |
| 10112996 | BANCO PARA SENTARSE | 1 |
| 10112997 | BANCO PARA SENTARSE | 1 |
| 10112998 | BANCO PARA SENTARSE | 1 |
| 10112999 | BANCO PARA SENTARSE | 1 |
| 10113000 | BANCO PARA SENTARSE | 1 |
| 10113001 | BANCO PARA SENTARSE | 1 |
| 10113002 | BANCO PARA SENTARSE | 1 |
| 10113003 | BANCO PARA SENTARSE | 1 |
| 10113016 | ANAQUEL TIPO COMODA 2 PUERTAS | 1 |
| 10113031 | ESCRITORIO SECRETARIAL | 1 |
| 10113032 | ESCRITORIO SECRETARIAL | 1 |
| 10113033 | ESCRITORIO SECRETARIAL 2 CAJONES | 1 |
| 10113034 | ESCRITORIO SECRETARIAL 2 CAJONES | 1 |
| 10113035 | ESCRITORIO SECRETARIAL 2 CAJONES | 1 |
| 10113036 | ESCRITORIO SECRETARIAL 3 CAJONES | 1 |

| | | |
|----------|--|---|
| 10113037 | ESTANTE 5 ENTREPAÑOS | 1 |
| 10113038 | ESTANTE 5 ENTREPAÑOS | 1 |
| 10113039 | ESTANTE 5 ENTREPAÑOS | 1 |
| 10113040 | ESTANTE CON 5 ENTREPAÑOS | 1 |
| 10113041 | ESTANTE CON 5 ENTREPAÑOS | 1 |
| 10113042 | ESTANTE VISORAMA 4 DIVISIONES | 1 |
| 10113050 | GABINETE DOS PUERTAS | 1 |
| 10113055 | ARCHIVERO TIPO KARDEX | 1 |
| 10113056 | ARCHIVERO TIPO KARDEX | 1 |
| 10113058 | LOCKER DOS PTAS. | 1 |
| 10113093 | MESA ARMABLE P/MTRO 60X1.20 | 1 |
| 10113094 | MESA AUXILIAR P/BELLEZA | 1 |
| 10113095 | MESA AUXILIAR P/BELLEZA | 1 |
| 10113096 | MESA AUXILIAR P/BELLEZA | 1 |
| 10113097 | MESA AUXILIAR P/BELLEZA | 1 |
| 10113098 | MESA BINARIA 120 X 40 | 1 |
| 10113099 | MESA BINARIA 120 X 40 | 1 |
| 10113100 | MESA BINARIA 120 X 40 | 1 |
| 10113101 | MESA BINARIA 120 X 40 | 1 |
| 10113102 | MESA BINARIA 120 X 40 | 1 |
| 10113103 | MESA BINARIA 120 X 40 | 1 |
| 10113104 | MESA BINARIA 120 X 40 | 1 |
| 10113105 | MESA BINARIA 120 X 40 | 1 |
| 10113106 | MESA BINARIA 120 X 40 | 1 |
| 10113107 | MESA BINARIA 120 X 40 | 1 |
| 10113108 | MESA BINARIA 120 X 40 | 1 |
| 10113109 | MESA BINARIA 120 X 40 | 1 |
| 10113110 | MESA BINARIA 120 X 40 | 1 |
| 10113111 | MESA BINARIA 120 X 40 | 1 |
| 10113112 | MESA BINARIA 120 X 40 | 1 |
| 10113113 | MESA BINARIA 120 X 40 | 1 |
| 10113114 | MESA BINARIA 120 X 40 | 1 |
| 10113115 | MESA BINARIA 120 X 40 | 1 |
| 10113116 | MESA BINARIA 120 X 40 | 1 |
| 10113117 | MESA BINARIA 120 X 40 | 1 |
| 10113118 | MESA BINARIA 120 X 40 | 1 |
| 10113119 | MESA BINARIA 120 X 40 | 1 |
| 10113120 | MESA BINARIA 120 X 40 | 1 |
| 10113121 | MESA BINARIA 120 X 40 | 1 |
| 10113122 | MESA BINARIA 120 X 40 | 1 |
| 10113123 | MESA BINARIA 120 X 40 | 1 |
| 10113124 | MESA CALIENTE BAÑO MARIA P/4 INSERTOS C/ACC COMPLE | 1 |
| 10113125 | MESA D/LAVADO C/2TINAS .72X2.41MT | 1 |
| 10113126 | MESA DE .60X1.80MTS | 1 |
| 10113127 | MESA DE .60X1.80MTS | 1 |
| 10113128 | MESA DE SERVICIO C/2 TARJAS | 1 |
| 10113129 | MESA DE SOLDADOR .92X60CM | 1 |
| 10113130 | MESA DE TRABAJO | 1 |
| 10113131 | MESA DE TRABAJO | 1 |
| 10113132 | MESA DE TRABAJO | 1 |
| 10113133 | MESA DE TRABAJO .60X1.80 | 1 |
| 10113134 | MESA DE TRABAJO .60X1.80 | 1 |
| 10113135 | MESA DE TRABAJO .60X1.80 | 1 |
| 10113136 | MESA DE TRABAJO .60X1.80 | 1 |
| 10113137 | MESA DE TRABAJO .60X1.80 | 1 |
| 10113138 | MESA DE TRABAJO .60X1.80 | 1 |
| 10113139 | MESA DE TRABAJO .60X1.80 MTS | 1 |
| 10113140 | MESA DE TRABAJO C/4 ENTREPAÑOS | 1 |
| 10113141 | MESA DE TRABAJO DE 150 X 70 X 90 | 1 |
| 10113142 | MESA DE TRABAJO MACOPAN | 1 |
| 10113143 | MESA DE TRABAJO.60X1.80 MTS | 1 |
| 10113145 | MESA P/IMPRESORA | 1 |
| 10113147 | MESA PARA COMPUTADORA 74CM X 120 | 1 |
| 10113148 | MESA PARA COMPUTADORA 74CM X 120 | 1 |
| 10113149 | MESA PARA COMPUTADORA 74CM X 120 | 1 |
| 10113150 | MESA PARA COMPUTADORA 74CM X 120 | 1 |
| 10113151 | MESA PARA COMPUTADORA 74CM X 120 | 1 |
| 10113152 | MESA PARA COMPUTADORA 74CM X 120 | 1 |
| 10113153 | MESA PARA COMPUTADORA 74CM X 120 | 1 |
| 10113154 | MESA PARA COMPUTADORA 74CM X 120 | 1 |

| | | |
|----------|----------------------------------|---|
| 10113155 | MESA PARA COMPUTADORA 74CM X 120 | 1 |
| 10113156 | MESA PARA COMPUTADORA 74CM X 120 | 1 |
| 10113157 | MESA PARA COMPUTADORA 74CM X 120 | 1 |
| 10113158 | MESA PARA COMPUTADORA 74CM X 120 | 1 |
| 10113159 | MESA PARA COMPUTADORA 74CM X 120 | 1 |
| 10113160 | MESA PARA COMPUTADORA 74CM X 120 | 1 |
| 10113161 | MESA PARA COMPUTADORA 74CM X 120 | 1 |
| 10113162 | MESA PARA COMPUTADORA 74CM X 120 | 1 |
| 10113163 | MESA PARA COMPUTADORA 74CM X 120 | 1 |
| 10113164 | MESA PARA COMPUTADORA 74CM X 120 | 1 |
| 10113165 | MESA PARA COMPUTADORA 74CM X 120 | 1 |
| 10113166 | MESA PARA COMPUTADORA 74CM X 120 | 1 |
| 10113167 | MESA PARA COMPUTADORA 74CM X 120 | 1 |
| 10113168 | MESA PARA COMPUTADORA 74CM X 120 | 1 |
| 10113169 | MESA PARA COMPUTADORA 74CM X 120 | 1 |
| 10113170 | MESA PARA COMPUTADORA 74CM X 120 | 1 |
| 10113171 | MESA PARA COMPUTADORA 74CM X 120 | 1 |
| 10113172 | MESA PARA COMPUTADORA 74CM X 120 | 1 |
| 10113173 | MESA PARA COMPUTADORA 74CM X 120 | 1 |
| 10113174 | MESA PARA COMPUTADORA 74CM X 120 | 1 |
| 10113175 | MESA PARA COMPUTADORA 74CM X 120 | 1 |
| 10113176 | MESA PARA COMPUTADORA 74CM X 120 | 1 |
| 10113177 | MESA PARA COMPUTADORA 74CM X 120 | 1 |
| 10113178 | MESA PARA COMPUTADORA 74CM X 120 | 1 |
| 10113179 | MESA PARA COMPUTADORA 74CM X 120 | 1 |
| 10113180 | MESA PARA COMPUTADORA 74CM X 120 | 1 |
| 10113181 | MESA PARA COMPUTADORA 74CM X 120 | 1 |
| 10113273 | SILLA DE VISITA | 1 |
| 10113274 | SILLA DE VISITA | 1 |
| 10113275 | SILLA FIJA | 1 |
| 10113276 | SILLA FIJA | 1 |
| 10113277 | SILLA FIJA | 1 |
| 10113278 | SILLA FIJA | 1 |
| 10113279 | SILLA FIJA | 1 |
| 10113280 | SILLA FIJA | 1 |
| 10113281 | SILLA FIJA | 1 |
| 10113282 | SILLA FIJA | 1 |
| 10113283 | SILLA FIJA | 1 |
| 10113284 | SILLA FIJA | 1 |
| 10113285 | SILLA FIJA | 1 |
| 10113286 | SILLA FIJA | 1 |
| 10113287 | SILLA FIJA | 1 |
| 10113288 | SILLA FIJA | 1 |
| 10113289 | SILLA FIJA | 1 |
| 10113290 | SILLA FIJA | 1 |
| 10113291 | SILLA FIJA | 1 |
| 10113292 | SILLA FIJA | 1 |
| 10113293 | SILLA FIJA | 1 |
| 10113294 | SILLA FIJA | 1 |
| 10113295 | SILLA FIJA | 1 |
| 10113296 | SILLA FIJA | 1 |
| 10113297 | SILLA FIJA | 1 |
| 10113298 | SILLA FIJA | 1 |
| 10113299 | SILLA FIJA | 1 |
| 10113300 | SILLA FIJA | 1 |
| 10113301 | SILLA FIJA | 1 |
| 10113302 | SILLA FIJA | 1 |
| 10113303 | SILLA FIJA | 1 |
| 10113304 | SILLA FIJA | 1 |
| 10113305 | SILLA FIJA | 1 |
| 10113306 | SILLA FIJA | 1 |
| 10113307 | SILLA FIJA | 1 |
| 10113308 | SILLA FIJA | 1 |
| 10113309 | SILLA FIJA | 1 |
| 10113310 | SILLA FIJA | 1 |
| 10113311 | SILLA FIJA | 1 |
| 10113312 | SILLA FIJA | 1 |
| 10113313 | SILLA FIJA | 1 |
| 10113314 | SILLA FIJA | 1 |
| 10113315 | SILLA FIJA | 1 |

| | | |
|----------|---------------------|---|
| 10113316 | SILLA FIJA | 1 |
| 10113317 | SILLA FIJA | 1 |
| 10113318 | SILLA FIJA | 1 |
| 10113319 | SILLA FIJA | 1 |
| 10113320 | SILLA FIJA | 1 |
| 10113321 | SILLA FIJA | 1 |
| 10113322 | SILLA FIJA | 1 |
| 10113323 | SILLA FIJA | 1 |
| 10113324 | SILLA FIJA | 1 |
| 10113325 | SILLA FIJA | 1 |
| 10113326 | SILLA FIJA | 1 |
| 10113327 | SILLA FIJA | 1 |
| 10113328 | SILLA FIJA | 1 |
| 10113329 | SILLA FIJA | 1 |
| 10113330 | SILLA FIJA | 1 |
| 10113331 | SILLA FIJA | 1 |
| 10113332 | SILLA FIJA | 1 |
| 10113333 | SILLA FIJA APILABLE | 1 |
| 10113334 | SILLA FIJA APILABLE | 1 |
| 10113335 | SILLA FIJA APILABLE | 1 |
| 10113336 | SILLA FIJA APILABLE | 1 |
| 10113337 | SILLA FIJA APILABLE | 1 |
| 10113338 | SILLA FIJA APILABLE | 1 |
| 10113339 | SILLA FIJA APILABLE | 1 |
| 10113340 | SILLA FIJA APILABLE | 1 |
| 10113341 | SILLA FIJA APILABLE | 1 |
| 10113342 | SILLA FIJA APILABLE | 1 |
| 10113343 | SILLA FIJA APILABLE | 1 |
| 10113344 | SILLA FIJA APILABLE | 1 |
| 10113345 | SILLA FIJA APILABLE | 1 |
| 10113346 | SILLA FIJA APILABLE | 1 |
| 10113347 | SILLA FIJA APILABLE | 1 |
| 10113348 | SILLA FIJA APILABLE | 1 |
| 10113349 | SILLA FIJA APILABLE | 1 |
| 10113350 | SILLA FIJA APILABLE | 1 |
| 10113351 | SILLA FIJA APILABLE | 1 |
| 10113352 | SILLA FIJA APILABLE | 1 |
| 10113353 | SILLA FIJA APILABLE | 1 |
| 10113354 | SILLA FIJA APILABLE | 1 |
| 10113355 | SILLA FIJA APILABLE | 1 |
| 10113356 | SILLA FIJA APILABLE | 1 |
| 10113357 | SILLA FIJA APILABLE | 1 |
| 10113358 | SILLA FIJA APILABLE | 1 |
| 10113359 | SILLA FIJA APILABLE | 1 |
| 10113360 | SILLA FIJA APILABLE | 1 |
| 10113361 | SILLA FIJA APILABLE | 1 |
| 10113362 | SILLA FIJA APILABLE | 1 |
| 10113363 | SILLA FIJA APILABLE | 1 |
| 10113364 | SILLA FIJA APILABLE | 1 |
| 10113365 | SILLA FIJA APILABLE | 1 |
| 10113366 | SILLA FIJA APILABLE | 1 |
| 10113367 | SILLA FIJA APILABLE | 1 |
| 10113368 | SILLA FIJA APILABLE | 1 |
| 10113369 | SILLA FIJA APILABLE | 1 |
| 10113370 | SILLA FIJA APILABLE | 1 |
| 10113371 | SILLA FIJA APILABLE | 1 |
| 10113372 | SILLA FIJA APILABLE | 1 |
| 10113373 | SILLA FIJA APILABLE | 1 |
| 10113374 | SILLA FIJA APILABLE | 1 |
| 10113375 | SILLA FIJA APILABLE | 1 |
| 10113376 | SILLA FIJA APILABLE | 1 |
| 10113377 | SILLA FIJA APILABLE | 1 |
| 10113378 | SILLA FIJA APILABLE | 1 |
| 10113379 | SILLA FIJA APILABLE | 1 |
| 10113380 | SILLA FIJA APILABLE | 1 |
| 10113381 | SILLA FIJA APILABLE | 1 |
| 10113382 | SILLA FIJA APILABLE | 1 |
| 10113383 | SILLA FIJA APILABLE | 1 |
| 10113384 | SILLA FIJA APILABLE | 1 |
| 10113385 | SILLA FIJA APILABLE | 1 |

| | | |
|----------|--|---|
| 10113386 | SILLA P/CORTE INFANTIL | 1 |
| 10113387 | SILLA P/CORTE INFANTIL | 1 |
| 10113388 | SILLA P/MANICURE | 1 |
| 10113389 | SILLA P/MANICURE | 1 |
| 10113390 | SILLA PARA VISITA | 1 |
| 10113391 | SILLA PARA VISITA | 1 |
| 10113392 | SILLA PARA VISITA | 1 |
| 10113393 | SILLA PARA VISITA | 1 |
| 10113394 | SILLA PARA VISITA | 1 |
| 10113395 | SILLA SECRETARIAL GIRATORIA | 1 |
| 10113396 | SILLA SECRETARIAL GIRATORIA | 1 |
| 10113397 | SILLON EJECUTIVO | 1 |
| 10113411 | MODULO DE ESPERA TRES PLAZAS | 1 |
| 10113412 | ANAQUEL TIPO COMODA 2 PUERTAS | 1 |
| 10113413 | ANAQUEL TIPO COMODA 2 PUERTAS | 1 |
| 10113414 | ANAQUEL TIPO COMODA 2 PUERTAS | 1 |
| 10113415 | ANAQUEL TIPO COMODA 2 PUERTAS | 1 |
| 10113416 | ANAQUEL TIPO COMODA 2 PUERTAS | 1 |
| 10113417 | ANAQUEL TIPO COMODA 2 PUERTAS | 1 |
| 10113418 | ANAQUEL TIPO COMODA 2 PUERTAS | 1 |
| 10113419 | ANAQUEL TIPO COMODA 2 PUERTAS | 1 |
| 10113420 | ANAQUEL TIPO COMODA 2 PUERTAS | 1 |
| 10113421 | ANAQUEL TIPO COMODA 2 PUERTAS | 1 |
| 10113422 | ANAQUEL TIPO COMODA 2 PUERTAS | 1 |
| 10113423 | ANAQUEL TIPO COMODA 2 PUERTAS | 1 |
| 10113424 | ANAQUEL TIPO ESQUELETO 5 ENTREPAÑOS | 1 |
| 10113425 | ANAQUEL TIPO ESQUELETO | 1 |
| 10113426 | ANAQUEL TIPO ESQUELETO | 1 |
| 10113427 | ANAQUEL TIPO ESQUELETO | 1 |
| 10113428 | ANAQUEL TIPO ESQUELETO 5 ENTREPAÑOS | 1 |
| 10113429 | ANAQUEL TIPO ESQUELETO 5 ENTREPAÑOS | 1 |
| 10113430 | ANAQUEL TIPO ESQUELETO 5 ENTREPAÑOS | 1 |
| 10113431 | ANAQUEL TIPO ESQUELETO 5 ENTREPAÑOS | 1 |
| 10113432 | ANAQUEL TIPO ESQUELETO 5 ENTREPAÑOS | 1 |
| 10113433 | ANAQUEL TIPO ESQUELETO 5 ENTREPAÑOS | 1 |
| 10113434 | ANAQUEL TIPO ESQUELETO 5 ENTREPAÑOS | 1 |
| 10113435 | ANAQUEL TIPO ESQUELETO 5 ENTREPAÑOS | 1 |
| 10113436 | ANAQUEL TIPO ESQUELETO 5 ENTREPAÑOS | 1 |
| 10113437 | ANAQUEL TIPO ESQUELETO 5 ENTREPAÑOS | 1 |
| 10113438 | ANAQUEL TIPO ESQUELETO 5 ENTREPAÑOS | 1 |
| 10113439 | ANAQUEL TIPO ESQUELETO 5 ENTREPAÑOS | 1 |
| 10113440 | ANAQUEL TIPO ESQUELETO 5 ENTREPAÑOS | 1 |
| 10113441 | ANAQUEL TIPO ESQUELETO 5 ENTREPAÑOS | 1 |
| 10113442 | ANAQUEL TIPO ESQUELETO 5 ENTREPAÑOS | 1 |
| 10113443 | ANAQUEL TIPO ESQUELETO 5 ENTREPAÑOS | 1 |
| 10113444 | ANAQUEL TIPO ESQUELETO 5 ENTREPAÑOS | 1 |
| 10113445 | ANAQUEL TIPO ESQUELETO 5 ENTREPAÑOS | 1 |
| 10113446 | ANAQUEL TIPO ESQUELETO 5 ENTREPAÑOS | 1 |
| 10113447 | ANAQUEL TIPO ESQUELETO 5 ENTREPAÑOS | 1 |
| 10113448 | ANAQUEL TIPO ESQUELETO 5 ENTREPAÑOS | 1 |
| 10113449 | ANAQUEL TIPO ESQUELETO 5 ENTREPAÑOS | 1 |
| 10113450 | ANAQUEL TIPO ESQUELETO 5 ENTREPAÑOS | 1 |
| 10113451 | ANAQUEL TIPO ESQUELETO 5 ENTREPAÑOS | 1 |
| 10113452 | ANAQUEL TIPO ESQUELETO 5 ENTREPAÑOS | 1 |
| 10113453 | ANAQUEL TIPO ESQUELETO 6 ENTREPAÑOS | 1 |
| 10113454 | ANAQUEL TIPO ESQUELETO 6 ENTREPAÑOS | 1 |
| 10113455 | ANAQUEL TIPO ESQUELETO 6 ENTREPAÑOS | 1 |
| 10113456 | ANAQUEL TIPO ESQUELETO DE 5 ENTREPAÑOS | 1 |
| 10113457 | ANAQUEL TIPO COMODA 2 PUERTAS | 1 |
| 10113458 | ARCHIVERO 4 CAJONES | 1 |
| 10113459 | ARCHIVERO 3 CAJONES | 1 |
| 10113460 | ARCHIVERO 3 CAJONES | 1 |
| 10113461 | ARCHIVERO 4 CAJONES | 1 |
| 10113462 | ARCHIVERO 4 CAJONES | 1 |
| 10113463 | ARCHIVERO 4 CAJONES | 1 |
| 10113465 | BANCO DE CALIBRACION | 1 |
| 10113466 | BANCO DE PRUEBA DE SISTEMAS | 1 |
| 10113467 | BANCO DE TRABAJO TIPO (B-2) | 1 |
| 10113468 | BANCO DE TRABAJO TIPO (B-9) | 1 |
| 10113469 | BANCO PARA PRACTICAS | 1 |

| | | |
|----------|----------------------|---|
| 10113470 | BANCO PARA PRACTICAS | 1 |
| 10113471 | BANCO PARA PRACTICAS | 1 |
| 10113472 | BANCO PARA PRACTICAS | 1 |
| 10113473 | BANCO PARA PRACTICAS | 1 |
| 10113474 | BANCO PARA SENTARCE | 1 |
| 10113475 | BANCO PARA SENTARCE | 1 |
| 10113476 | BANCO PARA SENTARCE | 1 |
| 10113477 | BANCO PARA SENTARCE | 1 |
| 10113478 | BANCO PARA SENTARCE | 1 |
| 10113479 | BANCO PARA SENTARCE | 1 |
| 10113480 | BANCO PARA SENTARCE | 1 |
| 10113481 | BANCO PARA SENTARCE | 1 |
| 10113482 | BANCO PARA SENTARCE | 1 |
| 10113483 | BANCO PARA SENTARCE | 1 |
| 10113484 | BANCO PARA SENTARCE | 1 |
| 10113485 | BANCO PARA SENTARCE | 1 |
| 10113486 | BANCO PARA SENTARCE | 1 |
| 10113487 | BANCO PARA SENTARCE | 1 |
| 10113488 | BANCO PARA SENTARCE | 1 |
| 10113489 | BANCO PARA SENTARCE | 1 |
| 10113490 | BANCO PARA SENTARCE | 1 |
| 10113491 | BANCO PARA SENTARCE | 1 |
| 10113492 | BANCO PARA SENTARCE | 1 |
| 10113493 | BANCO PARA SENTARCE | 1 |
| 10113494 | BANCO PARA SENTARCE | 1 |
| 10113495 | BANCO PARA SENTARCE | 1 |
| 10113496 | BANCO PARA SENTARCE | 1 |
| 10113497 | BANCO PARA SENTARCE | 1 |
| 10113498 | BANCO PARA SENTARCE | 1 |
| 10113499 | BANCO PARA SENTARCE | 1 |
| 10113500 | BANCO PARA SENTARCE | 1 |
| 10113501 | BANCO PARA SENTARCE | 1 |
| 10113502 | BANCO PARA SENTARCE | 1 |
| 10113503 | BANCO PARA SENTARCE | 1 |
| 10113504 | BANCO PARA SENTARCE | 1 |
| 10113505 | BANCO PARA SENTARCE | 1 |
| 10113506 | BANCO PARA SENTARCE | 1 |
| 10113507 | BANCO PARA SENTARCE | 1 |
| 10113508 | BANCO PARA SENTARCE | 1 |
| 10113509 | BANCO PARA SENTARCE | 1 |
| 10113510 | BANCO PARA SENTARCE | 1 |
| 10113511 | BANCO PARA SENTARCE | 1 |
| 10113512 | BANCO PARA SENTARCE | 1 |
| 10113513 | BANCO PARA SENTARCE | 1 |
| 10113514 | BANCO PARA SENTARCE | 1 |
| 10113515 | BANCO PARA SENTARCE | 1 |
| 10113516 | BANCO PARA SENTARCE | 1 |
| 10113517 | BANCO PARA SENTARCE | 1 |
| 10113518 | BANCO PARA SENTARCE | 1 |
| 10113519 | BANCO PARA SENTARCE | 1 |
| 10113520 | BANCO PARA SENTARCE | 1 |
| 10113521 | BANCO PARA SENTARCE | 1 |
| 10113522 | BANCO PARA SENTARCE | 1 |
| 10113523 | BANCO PARA SENTARCE | 1 |
| 10113524 | BANCO PARA SENTARCE | 1 |
| 10113525 | BANCO PARA SENTARCE | 1 |
| 10113526 | BANCO PARA SENTARCE | 1 |
| 10113527 | BANCO PARA SENTARCE | 1 |
| 10113528 | BANCO PARA SENTARCE | 1 |
| 10113529 | BANCO PARA SENTARCE | 1 |
| 10113530 | BANCO PARA SENTARCE | 1 |
| 10113531 | BANCO PARA SENTARCE | 1 |
| 10113532 | BANCO PARA SENTARCE | 1 |
| 10113533 | BANCO PARA SENTARCE | 1 |
| 10113534 | BANCO PARA SENTARCE | 1 |
| 10113535 | BANCO PARA SENTARCE | 1 |
| 10113536 | BANCO PARA SENTARCE | 1 |
| 10113537 | BANCO PARA SENTARCE | 1 |
| 10113538 | BANCO PARA SENTARCE | 1 |
| 10113539 | BANCO PARA SENTARCE | 1 |

| | | |
|----------|---|---|
| 10113540 | BANCO PARA SENTARSE | 1 |
| 10113541 | BANCO PARA SENTARSE | 1 |
| 10113542 | BANCO PARA SENTARSE | 1 |
| 10113543 | BANCO PARA SENTARSE | 1 |
| 10113544 | BANCO PARA SENTARSE | 1 |
| 10113545 | BANCO PARA SENTARSE | 1 |
| 10113546 | BANCO PARA SENTARSE | 1 |
| 10113547 | BANCO PARA SENTARSE | 1 |
| 10113548 | BANCO PARA SENTARSE | 1 |
| 10113549 | BANCO PARA SENTARSE | 1 |
| 10113550 | BANCO PARA SENTARSE | 1 |
| 10113551 | BANCO PARA SENTARSE | 1 |
| 10113552 | BANCO PARA SENTARSE | 1 |
| 10113553 | BANCO PARA SENTARSE | 1 |
| 10113554 | BANCO PARA SENTARSE | 1 |
| 10113555 | BANCO PARA SENTARSE | 1 |
| 10113556 | BANCO PARA SENTARSE | 1 |
| 10113557 | BANCO PARA SENTARSE | 1 |
| 10113558 | BANCO PARA SENTARSE | 1 |
| 10113559 | BANCO PARA SENTARSE | 1 |
| 10113560 | BANCO PARA SENTARSE | 1 |
| 10113561 | BANCO PARA SENTARSE | 1 |
| 10113562 | BANCO PARA SENTARSE | 1 |
| 10113563 | BANCO PARA SENTARSE | 1 |
| 10113564 | BANCO PARA SENTARSE | 1 |
| 10113565 | BANCO PARA SENTARSE | 1 |
| 10113566 | BANCO PARA SENTARSE | 1 |
| 10113567 | BANCO PARA SENTARSE | 1 |
| 10113568 | BANCO PARA SENTARSE | 1 |
| 10113569 | BANCO PARA SENTARSE | 1 |
| 10113570 | BANCO PARA SENTARSE | 1 |
| 10113571 | BANCO PARA SENTARSE | 1 |
| 10113572 | BANCO PARA SENTARSE | 1 |
| 10113573 | BANCO PARA SENTARSE | 1 |
| 10113574 | BANCO PARA SENTARSE | 1 |
| 10113575 | BANCO PARA SENTARSE | 1 |
| 10113576 | BANCO PARA SENTARSE | 1 |
| 10113577 | BANCO PARA SENTARSE | 1 |
| 10113578 | BANCO PARA SENTARSE | 1 |
| 10113579 | BANCO PARA SENTARSE | 1 |
| 10113580 | BANCO PARA SENTARSE | 1 |
| 10113581 | BANCO PARA SENTARSE | 1 |
| 10113582 | BANCO PARA SENTARSE | 1 |
| 10113583 | BANCO PARA SENTARSE | 1 |
| 10113584 | BANCO PARA SENTARSE | 1 |
| 10113585 | BANCO PARA SENTARSE | 1 |
| 10113586 | BANCO PARA SENTARSE | 1 |
| 10113587 | BANCO PARA SENTARSE | 1 |
| 10113588 | BANCO PARA SENTARSE | 1 |
| 10113589 | BANCO PARA SENTARSE | 1 |
| 10113590 | BANCO PARA SENTARSE | 1 |
| 10113591 | BANCO PARA SENTARSE | 1 |
| 10113592 | BANCO PARA SENTARSE | 1 |
| 10113593 | BANCO PARA SENTARSE | 1 |
| 10113599 | ANAQUEL TIPO COMODA 2 PUERTAS | 1 |
| 10113600 | ANAQUEL TIPO COMODA 2 PUERTAS | 1 |
| 10113618 | CREDENZA 2 PUERTAS CORREDIZAS 45 X 1.8 X 74 | 1 |
| 10113619 | CREDENZA HORIZONTAL 2 CAJONES | 1 |
| 10113620 | CREDENZA HORIZONTAL 2 CAJONES | 1 |
| 10113623 | ESCRITORIO | 1 |
| 10113624 | ESCRITORIO 5 GAVETAS | 1 |
| 10113625 | ESCRITORIO FUENTE CREDENZA | 1 |
| 10113626 | ESCRITORIO SECRETARIAL 3 CAJONES | 1 |
| 10113627 | ESCRITORIO SECRETARIAL 1 CAJON | 1 |
| 10113628 | ESCRITORIO SECRETARIAL 2 CAJONES | 1 |
| 10113629 | ESCRITORIO SECRETARIAL 2 CAJONES | 1 |
| 10113630 | ESCRITORIO SECRETARIAL 2 CAJONES | 1 |
| 10113631 | ESCRITORIO SECRETARIAL 4 CAJONES | 1 |
| 10113632 | ESCRITORIO SECRETARIAL 4 CAJONES | 1 |
| 10113633 | ESCRITORIO SECRETARIAL 5 CAJONES | 1 |

| | | |
|----------|-----------------------------------|---|
| 10113634 | ESCRITORIO SECRETARIAL 5 CAJONES | 1 |
| 10113635 | ESCRITORIO SECRETARIAL CUBIERTA 2 | 1 |
| 10113641 | GABINETE 2 PUERTAS | 1 |
| 10113647 | LIBRERO | 1 |
| 10113648 | LIBRERO | 1 |
| 10113649 | LIBRERO 5 ENTREPAÑOS | 1 |
| 10113650 | LIBRERO 5 ENTREPAÑOS | 1 |
| 10113651 | LIBRERO 5 ENTREPAÑOS | 1 |
| 10113652 | LIBRERO 5 ENTREPAÑOS | 1 |
| 10113653 | LIBRERO 5 ENTREPAÑOS | 1 |
| 10113654 | LIBRERO C/5 DIVISIONES | 1 |
| 10113655 | LIBRERO 5 ENTREPAÑOS | 1 |
| 10113656 | LOCKER INDIVIDUAL | 1 |
| 10113657 | LOCKER INDIVIDUAL | 1 |
| 10113663 | MESA | 1 |
| 10113664 | MESA BINARIA CON FALDON | 1 |
| 10113665 | MESA BINARIA 120 X 40 | 1 |
| 10113666 | MESA BINARIA 120 X 40 | 1 |
| 10113667 | MESA BINARIA 120 X 40 | 1 |
| 10113668 | MESA BINARIA 120 X 40 | 1 |
| 10113669 | MESA BINARIA 120 X 40 | 1 |
| 10113670 | MESA BINARIA 120 X 40 | 1 |
| 10113671 | MESA BINARIA 120 X 40 | 1 |
| 10113672 | MESA BINARIA 120 X 40 | 1 |
| 10113673 | MESA BINARIA 120 X 40 | 1 |
| 10113674 | MESA BINARIA 120 X 40 | 1 |
| 10113675 | MESA BINARIA 120 X 40 | 1 |
| 10113676 | MESA BINARIA 120 X 40 | 1 |
| 10113677 | MESA BINARIA 120 X 40 | 1 |
| 10113678 | MESA BINARIA 120 X 40 | 1 |
| 10113679 | MESA BINARIA 120 X 40 | 1 |
| 10113680 | MESA BINARIA 120 X 40 | 1 |
| 10113681 | MESA BINARIA 120 X 40 | 1 |
| 10113682 | MESA BINARIA 120 X 40 | 1 |
| 10113683 | MESA BINARIA 120 X 40 | 1 |
| 10113684 | MESA BINARIA 120 X 40 | 1 |
| 10113685 | MESA BINARIA 120 X 40 | 1 |
| 10113686 | MESA BINARIA 120 X 40 | 1 |
| 10113687 | MESA BINARIA 120 X 40 | 1 |
| 10113688 | MESA BINARIA 120 X 40 | 1 |
| 10113689 | MESA BINARIA 120 X 40 | 1 |
| 10113690 | MESA BINARIA 120 X 40 | 1 |
| 10113691 | MESA BINARIA 120 X 40 | 1 |
| 10113692 | MESA BINARIA 120 X 40 | 1 |
| 10113693 | MESA BINARIA 120 X 40 | 1 |
| 10113694 | MESA BINARIA 120 X 40 | 1 |
| 10113695 | MESA BINARIA 120 X 40 | 1 |
| 10113696 | MESA BINARIA 120 X 40 | 1 |
| 10113697 | MESA BINARIA 120 X 40 | 1 |
| 10113698 | MESA BINARIA 120 X 40 | 1 |
| 10113699 | MESA BINARIA 120 X 40 | 1 |
| 10113700 | MESA BINARIA 120 X 40 | 1 |
| 10113701 | MESA BINARIA 120 X 40 | 1 |
| 10113702 | MESA BINARIA 120 X 40 | 1 |
| 10113703 | MESA BINARIA 120 X 40 | 1 |
| 10113704 | MESA BINARIA 120 X 40 | 1 |
| 10113705 | MESA BINARIA 120 X 40 | 1 |
| 10113706 | MESA BINARIA 120 X 40 | 1 |
| 10113707 | MESA BINARIA 120 X 40 | 1 |
| 10113708 | MESA BINARIA 120 X 40 | 1 |
| 10113709 | MESA BINARIA 120 X 40 | 1 |
| 10113710 | MESA BINARIA 120 X 40 | 1 |
| 10113711 | MESA BINARIA 120 X 40 | 1 |
| 10113712 | MESA BINARIA 120 X 40 | 1 |
| 10113713 | MESA BINARIA 120 X 40 | 1 |
| 10113714 | MESA BINARIA 120 X 40 | 1 |
| 10113715 | MESA BINARIA 120 X 40 | 1 |
| 10113716 | MESA BINARIA 120 X 40 | 1 |
| 10113717 | MESA BINARIA 120 X 40 | 1 |
| 10113718 | MESA BINARIA 120 X 40 | 1 |

| | | |
|----------|---|---|
| 10113719 | MESA BINARIA 120 X 40 | 1 |
| 10113720 | MESA BINARIA 120 X 40 | 1 |
| 10113721 | MESA BINARIA 120 X 40 | 1 |
| 10113722 | MESA BINARIA 120 X 40 | 1 |
| 10113723 | MESA BINARIA 120 X 40 | 1 |
| 10113724 | MESA BINARIA 120 X 40 | 1 |
| 10113725 | MESA BINARIA 120 X 40 | 1 |
| 10113726 | MESA BINARIA 120 X 40 | 1 |
| 10113727 | MESA BINARIA 120 X 40 | 1 |
| 10113728 | MESA BINARIA 120 X 40 | 1 |
| 10113729 | MESA BINARIA 120 X 40 | 1 |
| 10113730 | MESA DE MAQUINA DE COCER | 1 |
| 10113731 | MESA DE TRABAJO | 1 |
| 10113732 | MESA DE TRABAJO | 1 |
| 10113733 | MESA DE TRABAJO | 1 |
| 10113734 | MESA DE TRABAJO | 1 |
| 10113735 | MESA DE TRABAJO | 1 |
| 10113736 | MESA DE TRABAJO | 1 |
| 10113737 | MESA DE TRABAJO | 1 |
| 10113738 | MESA DE TRABAJO | 1 |
| 10113739 | MESA DE TRABAJO | 1 |
| 10113740 | MESA DE TRABAJO | 1 |
| 10113741 | MESA DE TRABAJO | 1 |
| 10113742 | MESA DE TRABAJO 120 X 180 | 1 |
| 10113743 | MESA DE TRABAJO 120 X 2 M | 1 |
| 10113744 | MESA DE TRABAJO 90 X 120 | 1 |
| 10113745 | MESA DE TRABAJO 1 X 2 40 | 1 |
| 10113746 | MESA DE TRABAJO LADRILLO | 1 |
| 10113747 | MESA DE TRABAJO LADRILLO | 1 |
| 10113748 | MESA DE TRABAJO LADRILLO | 1 |
| 10113749 | MESA DE TRABAJO 0.72 X 122 | 1 |
| 10113750 | MESA DE TRABAJO 1 X 2.4 | 1 |
| 10113751 | MESA DE TRABAJO 120 X 280 | 1 |
| 10113752 | MESA DE TRABAJO 122 X 76 | 1 |
| 10113753 | MESA DE TRABAJO 280 X 120 | 1 |
| 10113754 | MESA DE TRABAJO 85 X 180 | 1 |
| 10113755 | MESA DE TRABAJO 95 X 240 X120 | 1 |
| 10113756 | MESA DE TRABAJO CON 3 ENTREPAÑOS 4 CHAROLAS | 1 |
| 10113757 | MESA DE TRABAJO DE 0.85 X 1.8 | 1 |
| 10113758 | MESA DE TRABAJO DE 0.85 X 1.8 | 1 |
| 10113759 | MESA DE TRABAJO DE 1 X 180 | 1 |
| 10113760 | MESA DE TRABAJO DE 1 X 180 | 1 |
| 10113761 | MESA DE TRABAJO DE 1 X 180 | 1 |
| 10113762 | MESA DE TRABAJO DE 1 X 240 | 1 |
| 10113763 | MESA DE TRABAJO DE 1 X 240 | 1 |
| 10113764 | MESA DE TRABAJO DE 170 X 120 | 1 |
| 10113765 | MESA DE TRABAJO DE 170 X 120 | 1 |
| 10113766 | MESA DE TRABAJO DE 170 X 120 | 1 |
| 10113767 | MESA DE TRABAJO DE 170 X 120 | 1 |
| 10113768 | MESA DE TRABAJO DE 240 X 1 M | 1 |
| 10113769 | MESA DE TRABAJO DE 250 X 120 | 1 |
| 10113770 | MESA DE TRABAJO DE 85 X 180 | 1 |
| 10113771 | MESA DE TRABAJO DE 85 X 180 | 1 |
| 10113772 | MESA DE TRABAJO DE 85 X 180 | 1 |
| 10113773 | MESA DE TRABAJO DE 85 X 180 | 1 |
| 10113774 | MESA DE TRABAJO DE 85 X 180 | 1 |
| 10113775 | MESA DE TRABAJO DE 85 X 180 | 1 |
| 10113776 | MESA DE TRABAJO DE 85 X 180 | 1 |
| 10113777 | MESA DE TRABAJO DE 85 X 180 | 1 |
| 10113778 | MESA DE TRABAJO ESPECIAL 120 X 180 | 1 |
| 10113779 | MESA DE TRABAJO ESPECIAL 120 X 180 | 1 |
| 10113780 | MESA DE TRABAJO ESPECIAL 120 X 250 | 1 |
| 10113781 | MESA DE TRABAJO PARA SOLDAR | 1 |
| 10113782 | MESA DE TRABAJO PARA SOLDAR | 1 |
| 10113783 | MESA DE TRABAJO PARA SOLDAR | 1 |
| 10113784 | MESA DE TRABAJO PARA SOLDAR | 1 |
| 10113785 | MESA DE TRABAJO PARA SOLDAR | 1 |
| 10113786 | MESA DE TRABAJO PARA SOLDAR | 1 |
| 10113787 | MESA DE TRABAJO PARA SOLDAR 80 X 90 | 1 |
| 10113788 | MESA DE TRABAJO PARA SOLDAR CON PARRILLA | 1 |

| | | |
|----------|----------------------------------|---|
| 10113789 | MESA DE TRABAJO TIPO (B-2) | 1 |
| 10113790 | MESA DE TRABAJO TIPO (B-9) | 1 |
| 10113791 | MESA DE TRABAJO TIPO (B-9) | 1 |
| 10113792 | MESA DE TRABAJO TIPO (B-9) | 1 |
| 10113793 | MESA DE TRABAJO TIPO 72 X 122 | 1 |
| 10113794 | MESA DE TRABAJO DE 85 X 180 | 1 |
| 10113795 | MESA ESPECIAL DE 60 X 1.8 | 1 |
| 10113796 | MESA ESPECIAL DE 60 X 1.8 | 1 |
| 10113797 | MESA ESPECIAL DE 60 X 1.8 | 1 |
| 10113798 | MESA ESPECIAL DE 60 X 1.8 | 1 |
| 10113799 | MESA ESPECIAL DE 60 X 1.8 | 1 |
| 10113800 | MESA ESPECIAL DE 60 X 1.8 | 1 |
| 10113801 | MESA ESPECIAL DE 60 X 1.8 | 1 |
| 10113802 | MESA ESPECIAL DE 60 X 1.8 | 1 |
| 10113803 | MESA ESPECIAL DE 60 X 1.8 | 1 |
| 10113804 | MESA ESPECIAL DE 60 X 1.8 | 1 |
| 10113805 | MESA PARA COMPUTADORA 74CM X 120 | 1 |
| 10113806 | MESA PARA COMPUTADORA 74CM X 120 | 1 |
| 10113807 | MESA PARA COMPUTADORA 74CM X 120 | 1 |
| 10113808 | MESA PARA COMPUTADORA 74CM X 120 | 1 |
| 10113809 | MESA PARA COMPUTADORA 74CM X 120 | 1 |
| 10113810 | MESA PARA COMPUTADORA 74CM X 120 | 1 |
| 10113811 | MESA PARA COMPUTADORA 74CM X 120 | 1 |
| 10113812 | MESA PARA COMPUTADORA 74CM X 120 | 1 |
| 10113813 | MESA PARA COMPUTADORA 74CM X 120 | 1 |
| 10113814 | MESA PARA COMPUTADORA 74CM X 120 | 1 |
| 10113815 | MESA PARA COMPUTADORA 74CM X 120 | 1 |
| 10113816 | MESA PARA COMPUTADORA 74CM X 120 | 1 |
| 10113817 | MESA PARA COMPUTADORA 74CM X 120 | 1 |
| 10113818 | MESA PARA COMPUTADORA 74CM X 120 | 1 |
| 10113819 | MESA PARA COMPUTADORA 74CM X 120 | 1 |
| 10113820 | MESA PARA COMPUTADORA 74CM X 120 | 1 |
| 10113821 | MESA PARA COMPUTADORA 74CM X 120 | 1 |
| 10113822 | MESA PARA COMPUTADORA 74CM X 120 | 1 |
| 10113823 | MESA PARA COMPUTADORA 74CM X 120 | 1 |
| 10113824 | MESA PARA COMPUTADORA 74CM X 120 | 1 |
| 10113825 | MESA PARA COMPUTADORA 74CM X 120 | 1 |
| 10113826 | MESA PARA COMPUTADORA 74CM X 120 | 1 |
| 10113827 | MESA PARA MAESTRO | 1 |
| 10113831 | MESA PLEGABLE | 1 |
| 10113832 | MESA PLEGABLE | 1 |
| 10113833 | MESA PLEGABLE | 1 |
| 10113834 | MESA PLEGABLE | 1 |
| 10113835 | MESA PLEGABLE | 1 |
| 10113836 | MESA PLEGABLE | 1 |
| 10113837 | MESA PLEGABLE | 1 |
| 10113838 | MESA REDONDA | 1 |
| 10113898 | SILLA APILABLE | 1 |
| 10113899 | SILLA CON PALETA | 1 |
| 10113900 | SILLA CON PALETA | 1 |
| 10113901 | SILLA CON PALETA | 1 |
| 10113902 | SILLA CON PALETA | 1 |
| 10113903 | SILLA CON PALETA | 1 |
| 10113904 | SILLA CON PALETA | 1 |
| 10113905 | SILLA CON PALETA | 1 |
| 10113906 | SILLA CON PALETA | 1 |
| 10113907 | SILLA CON PALETA | 1 |
| 10113908 | SILLA CON PALETA | 1 |
| 10113909 | SILLA CON PALETA | 1 |
| 10113910 | SILLA CON PALETA | 1 |
| 10113911 | SILLA CON PALETA | 1 |
| 10113912 | SILLA CON PALETA | 1 |
| 10113913 | SILLA CON PALETA | 1 |
| 10113914 | SILLA CON PALETA | 1 |
| 10113915 | SILLA CON PALETA | 1 |
| 10113916 | SILLA CON PALETA | 1 |
| 10113917 | SILLA CON PALETA | 1 |
| 10113918 | SILLA CON PALETA | 1 |
| 10113919 | SILLA CON PALETA | 1 |
| 10113920 | SILLA CON PALETA | 1 |

| | | |
|----------|------------------|---|
| 10113921 | SILLA CON PALETA | 1 |
| 10113922 | SILLA CON PALETA | 1 |
| 10113923 | SILLA CON PALETA | 1 |
| 10113924 | SILLA CON PALETA | 1 |
| 10113925 | SILLA CON PALETA | 1 |
| 10113926 | SILLA CON PALETA | 1 |
| 10113927 | SILLA CON PALETA | 1 |
| 10113928 | SILLA CON PALETA | 1 |
| 10113929 | SILLA FIJA | 1 |
| 10113930 | SILLA FIJA | 1 |
| 10113931 | SILLA FIJA | 1 |
| 10113932 | SILLA FIJA | 1 |
| 10113933 | SILLA FIJA | 1 |
| 10113934 | SILLA FIJA | 1 |
| 10113935 | SILLA FIJA | 1 |
| 10113936 | SILLA FIJA | 1 |
| 10113937 | SILLA FIJA | 1 |
| 10113938 | SILLA FIJA | 1 |
| 10113939 | SILLA FIJA | 1 |
| 10113940 | SILLA FIJA | 1 |
| 10113941 | SILLA FIJA | 1 |
| 10113942 | SILLA FIJA | 1 |
| 10113943 | SILLA FIJA | 1 |
| 10113944 | SILLA FIJA | 1 |
| 10113945 | SILLA FIJA | 1 |
| 10113946 | SILLA FIJA | 1 |
| 10113947 | SILLA FIJA | 1 |
| 10113948 | SILLA FIJA | 1 |
| 10113949 | SILLA FIJA | 1 |
| 10113950 | SILLA FIJA | 1 |
| 10113951 | SILLA FIJA | 1 |
| 10113952 | SILLA FIJA | 1 |
| 10113953 | SILLA FIJA | 1 |
| 10113954 | SILLA FIJA | 1 |
| 10113955 | SILLA FIJA | 1 |
| 10113956 | SILLA FIJA | 1 |
| 10113957 | SILLA FIJA | 1 |
| 10113958 | SILLA FIJA | 1 |
| 10113959 | SILLA FIJA | 1 |
| 10113960 | SILLA FIJA | 1 |
| 10113961 | SILLA FIJA | 1 |
| 10113962 | SILLA FIJA | 1 |
| 10113963 | SILLA FIJA | 1 |
| 10113964 | SILLA FIJA | 1 |
| 10113965 | SILLA FIJA | 1 |
| 10113966 | SILLA FIJA | 1 |
| 10113967 | SILLA FIJA | 1 |
| 10113968 | SILLA FIJA | 1 |
| 10113969 | SILLA FIJA | 1 |
| 10113970 | SILLA FIJA | 1 |
| 10113971 | SILLA FIJA | 1 |
| 10113972 | SILLA FIJA | 1 |
| 10113973 | SILLA FIJA | 1 |
| 10113974 | SILLA FIJA | 1 |
| 10113975 | SILLA FIJA | 1 |
| 10113976 | SILLA FIJA | 1 |
| 10113977 | SILLA FIJA | 1 |
| 10113978 | SILLA FIJA | 1 |
| 10113979 | SILLA FIJA | 1 |
| 10113980 | SILLA FIJA | 1 |
| 10113981 | SILLA FIJA | 1 |
| 10113982 | SILLA FIJA | 1 |
| 10113983 | SILLA FIJA | 1 |
| 10113984 | SILLA FIJA | 1 |
| 10113985 | SILLA FIJA | 1 |
| 10113986 | SILLA FIJA | 1 |
| 10113987 | SILLA FIJA | 1 |
| 10113988 | SILLA FIJA | 1 |
| 10113989 | SILLA FIJA | 1 |
| 10113990 | SILLA FIJA | 1 |

| | | |
|----------|---------------------|---|
| 10113991 | SILLA FIJA | 1 |
| 10113992 | SILLA FIJA | 1 |
| 10113993 | SILLA FIJA | 1 |
| 10113994 | SILLA FIJA | 1 |
| 10113995 | SILLA FIJA | 1 |
| 10113996 | SILLA FIJA | 1 |
| 10113997 | SILLA FIJA | 1 |
| 10113998 | SILLA FIJA | 1 |
| 10113999 | SILLA FIJA | 1 |
| 10114000 | SILLA FIJA | 1 |
| 10114001 | SILLA FIJA | 1 |
| 10114002 | SILLA FIJA | 1 |
| 10114003 | SILLA FIJA | 1 |
| 10114004 | SILLA FIJA | 1 |
| 10114005 | SILLA FIJA | 1 |
| 10114006 | SILLA FIJA | 1 |
| 10114007 | SILLA FIJA | 1 |
| 10114008 | SILLA FIJA | 1 |
| 10114009 | SILLA FIJA | 1 |
| 10114010 | SILLA FIJA | 1 |
| 10114011 | SILLA FIJA | 1 |
| 10114012 | SILLA FIJA | 1 |
| 10114013 | SILLA FIJA | 1 |
| 10114014 | SILLA FIJA | 1 |
| 10114015 | SILLA FIJA | 1 |
| 10114016 | SILLA FIJA | 1 |
| 10114017 | SILLA FIJA | 1 |
| 10114018 | SILLA FIJA | 1 |
| 10114019 | SILLA FIJA | 1 |
| 10114020 | SILLA FIJA | 1 |
| 10114021 | SILLA FIJA APILABLE | 1 |
| 10114022 | SILLA FIJA APILABLE | 1 |
| 10114023 | SILLA FIJA APILABLE | 1 |
| 10114024 | SILLA FIJA APILABLE | 1 |
| 10114025 | SILLA FIJA APILABLE | 1 |
| 10114026 | SILLA FIJA APILABLE | 1 |
| 10114027 | SILLA FIJA APILABLE | 1 |
| 10114028 | SILLA FIJA APILABLE | 1 |
| 10114029 | SILLA FIJA APILABLE | 1 |
| 10114030 | SILLA FIJA APILABLE | 1 |
| 10114031 | SILLA FIJA APILABLE | 1 |
| 10114032 | SILLA FIJA APILABLE | 1 |
| 10114033 | SILLA FIJA APILABLE | 1 |
| 10114034 | SILLA FIJA APILABLE | 1 |
| 10114035 | SILLA FIJA APILABLE | 1 |
| 10114036 | SILLA FIJA APILABLE | 1 |
| 10114037 | SILLA FIJA APILABLE | 1 |
| 10114038 | SILLA FIJA APILABLE | 1 |
| 10114039 | SILLA FIJA APILABLE | 1 |
| 10114040 | SILLA FIJA APILABLE | 1 |
| 10114041 | SILLA FIJA APILABLE | 1 |
| 10114042 | SILLA FIJA APILABLE | 1 |
| 10114043 | SILLA FIJA APILABLE | 1 |
| 10114044 | SILLA FIJA APILABLE | 1 |
| 10114045 | SILLA FIJA APILABLE | 1 |
| 10114046 | SILLA FIJA APILABLE | 1 |
| 10114047 | SILLA FIJA APILABLE | 1 |
| 10114048 | SILLA FIJA APILABLE | 1 |
| 10114049 | SILLA FIJA APILABLE | 1 |
| 10114050 | SILLA FIJA APILABLE | 1 |
| 10114051 | SILLA FIJA APILABLE | 1 |
| 10114052 | SILLA FIJA APILABLE | 1 |
| 10114053 | SILLA FIJA APILABLE | 1 |
| 10114054 | SILLA FIJA APILABLE | 1 |
| 10114055 | SILLA FIJA APILABLE | 1 |
| 10114056 | SILLA FIJA APILABLE | 1 |
| 10114057 | SILLA FIJA APILABLE | 1 |
| 10114058 | SILLA FIJA APILABLE | 1 |
| 10114059 | SILLA FIJA APILABLE | 1 |
| 10114060 | SILLA FIJA APILABLE | 1 |

| | | |
|----------|------------------------|---|
| 10114061 | SILLA FIJA APILABLE | 1 |
| 10114062 | SILLA FIJA APILABLE | 1 |
| 10114063 | SILLA FIJA APILABLE | 1 |
| 10114064 | SILLA FIJA APILABLE | 1 |
| 10114065 | SILLA FIJA APILABLE | 1 |
| 10114066 | SILLA FIJA APILABLE | 1 |
| 10114067 | SILLA FIJA APILABLE | 1 |
| 10114068 | SILLA FIJA APILABLE | 1 |
| 10114069 | SILLA FIJA APILABLE | 1 |
| 10114070 | SILLA FIJA APILABLE | 1 |
| 10114071 | SILLA FIJA APILABLE | 1 |
| 10114072 | SILLA FIJA APILABLE | 1 |
| 10114073 | SILLA FIJA APILABLE | 1 |
| 10114074 | SILLA FIJA APILABLE | 1 |
| 10114075 | SILLA FIJA APILABLE | 1 |
| 10114076 | SILLA FIJA APILABLE | 1 |
| 10114077 | SILLA FIJA APILABLE | 1 |
| 10114078 | SILLA FIJA APILABLE | 1 |
| 10114079 | SILLA FIJA APILABLE | 1 |
| 10114080 | SILLA FIJA APILABLE | 1 |
| 10114081 | SILLA FIJA APILABLE | 1 |
| 10114082 | SILLA FIJA APILABLE | 1 |
| 10114083 | SILLA FIJA APILABLE | 1 |
| 10114084 | SILLA FIJA APILABLE | 1 |
| 10114085 | SILLA FIJA APILABLE | 1 |
| 10114086 | SILLA FIJA APILABLE | 1 |
| 10114087 | SILLA FIJA APILABLE | 1 |
| 10114088 | SILLA FIJA APILABLE | 1 |
| 10114089 | SILLA FIJA APILABLE | 1 |
| 10114090 | SILLA FIJA APILABLE | 1 |
| 10114091 | SILLA FIJA APILABLE | 1 |
| 10114092 | SILLA FIJA APILABLE | 1 |
| 10114093 | SILLA FIJA CON CODERAS | 1 |
| 10114094 | SILLA FIJA CON CODERAS | 1 |
| 10114095 | SILLA FIJA DE VISITA | 1 |
| 10114096 | SILLA FIJA PLEGABLE | 1 |
| 10114097 | SILLA FIJA PLEGABLE | 1 |
| 10114098 | SILLA FIJA PLEGABLE | 1 |
| 10114099 | SILLA FIJA PLEGABLE | 1 |
| 10114100 | SILLA FIJA PLEGABLE | 1 |
| 10114101 | SILLA FIJA PLEGABLE | 1 |
| 10114102 | SILLA FIJA PLEGABLE | 1 |
| 10114103 | SILLA FIJA PLEGABLE | 1 |
| 10114104 | SILLA FIJA PLEGABLE | 1 |
| 10114105 | SILLA FIJA PLEGABLE | 1 |
| 10114106 | SILLA FIJA PLEGABLE | 1 |
| 10114107 | SILLA FIJA PLEGABLE | 1 |
| 10114108 | SILLA FIJA PLEGABLE | 1 |
| 10114109 | SILLA FIJA PLEGABLE | 1 |
| 10114110 | SILLA FIJA PLEGABLE | 1 |
| 10114111 | SILLA FIJA PLEGABLE | 1 |
| 10114112 | SILLA FIJA PLEGABLE | 1 |
| 10114113 | SILLA FIJA PLEGABLE | 1 |
| 10114114 | SILLA FIJA PLEGABLE | 1 |
| 10114115 | SILLA FIJA PLEGABLE | 1 |
| 10114116 | SILLA FIJA PLEGABLE | 1 |
| 10114117 | SILLA FIJA PLEGABLE | 1 |
| 10114118 | SILLA FIJA PLEGABLE | 1 |
| 10114119 | SILLA FIJA PLEGABLE | 1 |
| 10114120 | SILLA FIJA PLEGABLE | 1 |
| 10114121 | SILLA FIJA PLEGABLE | 1 |
| 10114122 | SILLA FIJA PLEGABLE | 1 |
| 10114123 | SILLA FIJA PLEGABLE | 1 |
| 10114124 | SILLA FIJA PLEGABLE | 1 |
| 10114125 | SILLA FIJA PLEGABLE | 1 |
| 10114126 | SILLA FIJA PLEGABLE | 1 |
| 10114127 | SILLA PLEGABLE | 1 |
| 10114128 | SILLA PLEGABLE | 1 |
| 10114129 | SILLA PLEGABLE | 1 |
| 10114130 | SILLA PLEGABLE | 1 |

| | | |
|----------|-------------------------------------|---|
| 10114131 | SILLA PLEGABLE | 1 |
| 10114132 | SILLA PLEGABLE | 1 |
| 10114133 | SILLA PLEGABLE | 1 |
| 10114134 | SILLA PLEGABLE | 1 |
| 10114135 | SILLA PLEGABLE | 1 |
| 10114136 | SILLA PLEGABLE | 1 |
| 10114137 | SILLA PLEGABLE | 1 |
| 10114138 | SILLA SECRETARIAL | 1 |
| 10114139 | SILLA SECRETARIAL GIRATORIA | 1 |
| 10114140 | SILLA SECRETARIAL GIRATORIA | 1 |
| 10114141 | SILLA SECRETARIAL GIRATORIA | 1 |
| 10114142 | SILLON DE ESPERA | 1 |
| 10114143 | SILLON EJECUTIVO | 1 |
| 10114145 | SILLON SECRETARIAL GIRATORIA | 1 |
| 10114146 | SILLON SECRETARIAL GIRATORIA | 1 |
| 10114160 | ANAQUEL 5 ENTREPAÑOS | 1 |
| 10114161 | ANAQUEL 5 ENTREPAÑOS | 1 |
| 10114162 | ANAQUEL 5 ENTREPAÑOS | 1 |
| 10114163 | ANAQUEL 5 ENTREPAÑOS | 1 |
| 10114164 | ANAQUEL 5 ENTREPAÑOS | 1 |
| 10114165 | ANAQUEL 5 ENTREPAÑOS | 1 |
| 10114166 | ANAQUEL 5 ENTREPAÑOS | 1 |
| 10114167 | ANAQUEL 5 ENTREPAÑOS | 1 |
| 10114168 | ANAQUEL TIPO COMODA 2 PUERTAS | 1 |
| 10114169 | ANAQUEL TIPO COMODA 2 PUERTAS | 1 |
| 10114170 | ANAQUEL TIPO COMODA 2 PUERTAS | 1 |
| 10114171 | ANAQUEL TIPO COMODA 2 PUERTAS | 1 |
| 10114172 | ANAQUEL TIPO COMODA 2 PUERTAS | 1 |
| 10114173 | ANAQUEL TIPO COMODA 2 PUERTAS | 1 |
| 10114174 | ANAQUEL TIPO COMODA 2 PUERTAS | 1 |
| 10114175 | ANAQUEL TIPO COMODA 2 PUERTAS | 1 |
| 10114176 | ANAQUEL TIPO COMODA 2 PUERTAS | 1 |
| 10114177 | ANAQUEL TIPO COMODA 2 PUERTAS | 1 |
| 10114178 | ANAQUEL TIPO COMODA 2 PUERTAS | 1 |
| 10114179 | ANAQUEL TIPO ESQUELETO | 1 |
| 10114180 | ANAQUEL TIPO ESQUELETO | 1 |
| 10114181 | ANAQUEL TIPO ESQUELETO | 1 |
| 10114182 | ANAQUEL TIPO ESQUELETO | 1 |
| 10114183 | ANAQUEL TIPO ESQUELETO 5 DIVISIONES | 1 |
| 10114184 | ARCHIVERO 2 CAJONES | 1 |
| 10114185 | ARCHIVERO 3 CAJONES | 1 |
| 10114186 | ARCHIVERO 4 CAJONES | 1 |
| 10114187 | ARCHIVERO 4 CAJONES | 1 |
| 10114188 | ARCHIVERO 4 CAJONES | 1 |
| 10114189 | ARCHIVERO 4 CAJONES | 1 |
| 10114190 | ARCHIVERO 4 CAJONES | 1 |
| 10114191 | ARCHIVERO 4 CAJONES | 1 |
| 10114192 | ARCHIVERO 4 CAJONES | 1 |
| 10114193 | ARCHIVERO 4 CAJONES | 1 |
| 10114194 | ARCHIVERO TIPO KARDEX | 1 |
| 10114195 | ARCHIVERO 4 CAJONES | 1 |
| 10114196 | ARCHIVERO 4 CAJONES | 1 |
| 10114198 | BANCO PARA SENTARSE | 1 |
| 10114199 | BANCO PARA SENTARSE | 1 |
| 10114200 | BANCO PARA SENTARSE | 1 |
| 10114201 | BANCO PARA SENTARSE | 1 |
| 10114202 | BANCO PARA SENTARSE | 1 |
| 10114203 | BANCO PARA SENTARSE | 1 |
| 10114204 | BANCO PARA SENTARSE | 1 |
| 10114205 | BANCO PARA SENTARSE | 1 |
| 10114206 | BANCO PARA SENTARSE | 1 |
| 10114207 | BANCO PARA SENTARSE | 1 |
| 10114208 | BANCO PARA SENTARSE | 1 |
| 10114209 | BANCO PARA SENTARSE | 1 |
| 10114210 | BANCO PARA SENTARSE | 1 |
| 10114211 | BANCO PARA SENTARSE | 1 |
| 10114212 | BANCO PARA SENTARSE | 1 |
| 10114213 | BANCO PARA SENTARSE | 1 |
| 10114214 | BANCO PARA SENTARSE | 1 |
| 10114215 | BANCO PARA SENTARSE | 1 |

| | | |
|----------|-------------------------------------|---|
| 10114216 | BANCO PARA SENTARSE | 1 |
| 10114217 | BANCO PARA SENTARSE | 1 |
| 10114218 | BANCO PARA SENTARSE | 1 |
| 10114219 | BANCO PARA SENTARSE | 1 |
| 10114220 | BANCO PARA SENTARSE | 1 |
| 10114221 | BANCO PARA SENTARSE | 1 |
| 10114222 | BANCO PARA SENTARSE | 1 |
| 10114223 | BANCO PARA SENTARSE | 1 |
| 10114224 | BANCO PARA SENTARSE | 1 |
| 10114225 | BANCO PARA SENTARSE | 1 |
| 10114226 | BANCO PARA SENTARSE | 1 |
| 10114227 | BANCO PARA SENTARSE | 1 |
| 10114228 | BANCO PARA SENTARSE | 1 |
| 10114229 | BANCO PARA SENTARSE | 1 |
| 10114230 | BANCO PARA SENTARSE | 1 |
| 10114231 | BANCO PARA SENTARSE | 1 |
| 10114232 | BANCO PARA SENTARSE | 1 |
| 10114233 | BANCO PARA SENTARSE | 1 |
| 10114234 | BANCO PARA SENTARSE | 1 |
| 10114235 | BANCO PARA SENTARSE | 1 |
| 10114236 | BANCO PARA SENTARSE | 1 |
| 10114237 | BANCO PARA SENTARSE | 1 |
| 10114238 | BANCO PARA SENTARSE | 1 |
| 10114239 | BANCO PARA SENTARSE | 1 |
| 10114240 | BANCO PARA SENTARSE | 1 |
| 10114241 | BANCO PARA SENTARSE | 1 |
| 10114242 | BANCO PARA SENTARSE | 1 |
| 10114243 | BANCO PARA SENTARSE | 1 |
| 10114244 | BANCO PARA SENTARSE | 1 |
| 10114245 | BANCO PARA SENTARSE | 1 |
| 10114246 | BANCO PARA SENTARSE | 1 |
| 10114247 | BANCO PARA SENTARSE | 1 |
| 10114248 | BANCO PARA SENTARSE | 1 |
| 10114249 | BANCO PARA SENTARSE | 1 |
| 10114250 | BANCO PARA SENTARSE | 1 |
| 10114251 | BANCO PARA SENTARSE | 1 |
| 10114252 | BANCO PARA SENTARSE | 1 |
| 10114253 | BANCO PARA SENTARSE | 1 |
| 10114254 | BANCO PARA SENTARSE | 1 |
| 10114255 | BANCO PARA SENTARSE | 1 |
| 10114256 | BANCO PARA SENTARSE | 1 |
| 10114257 | BANCO PARA SENTARSE | 1 |
| 10114258 | BANCO PARA SENTARSE | 1 |
| 10114259 | BANCO PARA SENTARSE | 1 |
| 10114260 | BANCO PARA SENTARSE | 1 |
| 10114261 | BANCO PARA SENTARSE | 1 |
| 10114262 | BANCO PARA SENTARSE | 1 |
| 10114296 | CREDENZA 2 PUERTAS | 1 |
| 10114297 | ESCRITORIO SECRETARIAL | 1 |
| 10114298 | ESCRITORIO SECRETARIAL | 1 |
| 10114299 | ESCRITORIO SECRETARIAL | 1 |
| 10114300 | ESCRITORIO SECRETARIAL | 1 |
| 10114301 | ESCRITORIO SECRETARIAL EN ESQUINERO | 1 |
| 10114310 | LIBRERO HORIZONTAL | 1 |
| 10114313 | MESA | 1 |
| 10114314 | MESA | 1 |
| 10114315 | MESA | 1 |
| 10114316 | MESA | 1 |
| 10114317 | MESA BINARIA 120 X 40 | 1 |
| 10114318 | MESA BINARIA 120 X 40 | 1 |
| 10114319 | MESA BINARIA 120 X 40 | 1 |
| 10114320 | MESA BINARIA 120 X 40 | 1 |
| 10114321 | MESA BINARIA 120 X 40 | 1 |
| 10114322 | MESA BINARIA 120 X 40 | 1 |
| 10114323 | MESA BINARIA 120 X 40 | 1 |
| 10114324 | MESA BINARIA 120 X 40 | 1 |
| 10114325 | MESA BINARIA 120 X 40 | 1 |
| 10114326 | MESA BINARIA 120 X 40 | 1 |
| 10114327 | MESA BINARIA 120 X 40 | 1 |
| 10114328 | MESA BINARIA 120 X 40 | 1 |

| | | |
|----------|----------------------------------|---|
| 10114329 | MESA BINARIA 120 X 40 | 1 |
| 10114330 | MESA BINARIA 120 X 40 | 1 |
| 10114331 | MESA BINARIA 120 X 40 | 1 |
| 10114332 | MESA BINARIA 120 X 40 | 1 |
| 10114333 | MESA BINARIA 120 X 40 | 1 |
| 10114334 | MESA BINARIA 120 X 40 | 1 |
| 10114335 | MESA BINARIA 120 X 40 | 1 |
| 10114336 | MESA BINARIA 120 X 40 | 1 |
| 10114337 | MESA BINARIA 120 X 40 | 1 |
| 10114338 | MESA BINARIA 120 X 40 | 1 |
| 10114339 | MESA BINARIA 120 X 40 | 1 |
| 10114340 | MESA BINARIA 120 X 40 | 1 |
| 10114341 | MESA BINARIA 120 X 40 | 1 |
| 10114342 | MESA BINARIA 120 X 40 | 1 |
| 10114343 | MESA BINARIA 120 X 40 | 1 |
| 10114344 | MESA BINARIA 120 X 40 | 1 |
| 10114345 | MESA BINARIA 120 X 40 | 1 |
| 10114346 | MESA BINARIA 120 X 40 | 1 |
| 10114347 | MESA BINARIA 120 X 40 | 1 |
| 10114348 | MESA BINARIA 120 X 40 | 1 |
| 10114349 | MESA BINARIA 120 X 40 | 1 |
| 10114350 | MESA BINARIA 120 X 40 | 1 |
| 10114351 | MESA BINARIA 120 X 40 | 1 |
| 10114352 | MESA BINARIA 120 X 40 | 1 |
| 10114353 | MESA BINARIA 120 X 40 | 1 |
| 10114354 | MESA BINARIA 120 X 40 | 1 |
| 10114355 | MESA BINARIA 120 X 40 | 1 |
| 10114356 | MESA DE TRABAJO | 1 |
| 10114357 | MESA DE TRABAJO | 1 |
| 10114358 | MESA DE TRABAJO | 1 |
| 10114359 | MESA DE TRABAJO | 1 |
| 10114360 | MESA DE TRABAJO | 1 |
| 10114361 | MESA DE TRABAJO | 1 |
| 10114362 | MESA DE TRABAJO | 1 |
| 10114363 | MESA DE TRABAJO | 1 |
| 10114364 | MESA DE TRABAJO | 1 |
| 10114365 | MESA DE TRABAJO | 1 |
| 10114366 | MESA DE TRABAJO | 1 |
| 10114367 | MESA DE TRABAJO | 1 |
| 10114368 | MESA DE TRABAJO | 1 |
| 10114369 | MESA DE TRABAJO | 1 |
| 10114370 | MESA DE TRABAJO 240 X 100 | 1 |
| 10114371 | MESA DE TRABAJO 240 X 120 | 1 |
| 10114372 | MESA DE TRABAJO 240 X 120 | 1 |
| 10114373 | MESA DE TRABAJO 240 X 120 | 1 |
| 10114374 | MESA DE TRABAJO 240 X 120 | 1 |
| 10114375 | MESA DE TRABAJO 240 X 120 | 1 |
| 10114376 | MESA DE TRABAJO 240 X 120 | 1 |
| 10114377 | MESA DE TRABAJO 240 X 120 | 1 |
| 10114378 | MESA DE TRABAJO 240 X 120 | 1 |
| 10114379 | MESA DE TRABAJO 140 X 70 | 1 |
| 10114380 | MESA DE TRABAJO 2.4 X 1.2 | 1 |
| 10114381 | MESA DE TRIPIE | 1 |
| 10114382 | MESA DOBLE REPIZA | 1 |
| 10114383 | MESA DOBLE REPIZA | 1 |
| 10114384 | MESA PARA COMPUTADORA 74CM X 120 | 1 |
| 10114385 | MESA PARA COMPUTADORA 74CM X 120 | 1 |
| 10114386 | MESA PARA COMPUTADORA 74CM X 120 | 1 |
| 10114387 | MESA PARA COMPUTADORA 74CM X 120 | 1 |
| 10114388 | MESA PARA COMPUTADORA 74CM X 120 | 1 |
| 10114389 | MESA PARA COMPUTADORA 74CM X 120 | 1 |
| 10114390 | MESA PARA COMPUTADORA 74CM X 120 | 1 |
| 10114391 | MESA PARA COMPUTADORA 74CM X 120 | 1 |
| 10114392 | MESA PARA COMPUTADORA 74CM X 120 | 1 |
| 10114393 | MESA PARA COMPUTADORA 74CM X 120 | 1 |
| 10114394 | MESA PARA COMPUTADORA 74CM X 120 | 1 |
| 10114395 | MESA PARA MAESTRO | 1 |
| 10114447 | SILLA APILABLE | 1 |
| 10114448 | SILLA APILABLE | 1 |
| 10114449 | SILLA APILABLE | 1 |

| | | |
|----------|---------------------|---|
| 10114450 | SILLA APILABLE | 1 |
| 10114451 | SILLA APILABLE | 1 |
| 10114452 | SILLA APILABLE | 1 |
| 10114453 | SILLA APILABLE | 1 |
| 10114454 | SILLA APILABLE | 1 |
| 10114455 | SILLA APILABLE | 1 |
| 10114456 | SILLA APILABLE | 1 |
| 10114457 | SILLA APILABLE | 1 |
| 10114458 | SILLA APILABLE | 1 |
| 10114459 | SILLA APILABLE | 1 |
| 10114460 | SILLA APILABLE | 1 |
| 10114461 | SILLA APILABLE | 1 |
| 10114462 | SILLA APILABLE | 1 |
| 10114463 | SILLA APILABLE | 1 |
| 10114464 | SILLA APILABLE | 1 |
| 10114465 | SILLA APILABLE | 1 |
| 10114466 | SILLA APILABLE | 1 |
| 10114467 | SILLA APILABLE | 1 |
| 10114468 | SILLA APILABLE | 1 |
| 10114469 | SILLA APILABLE | 1 |
| 10114470 | SILLA APILABLE | 1 |
| 10114471 | SILLA APILABLE | 1 |
| 10114472 | SILLA APILABLE | 1 |
| 10114473 | SILLA APILABLE | 1 |
| 10114474 | SILLA APILABLE MIEL | 1 |
| 10114475 | SILLA APILABLE MIEL | 1 |
| 10114476 | SILLA APILABLE MIEL | 1 |
| 10114477 | SILLA APILABLE MIEL | 1 |
| 10114478 | SILLA CON DESCANSO | 1 |
| 10114479 | SILLA CON DESCANSO | 1 |
| 10114480 | SILLA CON DESCANSO | 1 |
| 10114481 | SILLA CON DESCANSO | 1 |
| 10114482 | SILLA CON DESCANSO | 1 |
| 10114483 | SILLA CON DESCANSO | 1 |
| 10114484 | SILLA FIJA | 1 |
| 10114485 | SILLA FIJA | 1 |
| 10114486 | SILLA FIJA | 1 |
| 10114487 | SILLA FIJA | 1 |
| 10114488 | SILLA FIJA | 1 |
| 10114489 | SILLA FIJA | 1 |
| 10114490 | SILLA FIJA | 1 |
| 10114491 | SILLA FIJA | 1 |
| 10114492 | SILLA FIJA | 1 |
| 10114493 | SILLA FIJA | 1 |
| 10114494 | SILLA FIJA | 1 |
| 10114495 | SILLA FIJA | 1 |
| 10114496 | SILLA FIJA | 1 |
| 10114497 | SILLA FIJA | 1 |
| 10114498 | SILLA FIJA | 1 |
| 10114499 | SILLA FIJA | 1 |
| 10114500 | SILLA FIJA APILABLE | 1 |
| 10114501 | SILLA FIJA APILABLE | 1 |
| 10114502 | SILLA FIJA APILABLE | 1 |
| 10114503 | SILLA FIJA APILABLE | 1 |
| 10114504 | SILLA FIJA APILABLE | 1 |
| 10114505 | SILLA FIJA APILABLE | 1 |
| 10114506 | SILLA FIJA APILABLE | 1 |
| 10114507 | SILLA FIJA APILABLE | 1 |
| 10114508 | SILLA FIJA APILABLE | 1 |
| 10114509 | SILLA FIJA APILABLE | 1 |
| 10114510 | SILLA FIJA APILABLE | 1 |
| 10114511 | SILLA FIJA APILABLE | 1 |
| 10114512 | SILLA FIJA APILABLE | 1 |
| 10114513 | SILLA FIJA APILABLE | 1 |
| 10114514 | SILLA FIJA APILABLE | 1 |
| 10114515 | SILLA FIJA APILABLE | 1 |
| 10114516 | SILLA FIJA APILABLE | 1 |
| 10114517 | SILLA FIJA APILABLE | 1 |
| 10114518 | SILLA FIJA APILABLE | 1 |
| 10114519 | SILLA FIJA APILABLE | 1 |

| | | |
|----------|-------------------------------------|---|
| 10114590 | SILLA FIJA APILABLE | 1 |
| 10114591 | SILLA FIJA APILABLE | 1 |
| 10114592 | SILLA FIJA APILABLE | 1 |
| 10114593 | SILLA FIJA APILABLE | 1 |
| 10114594 | SILLA FIJA APILABLE | 1 |
| 10114595 | SILLA FIJA APILABLE | 1 |
| 10114596 | SILLA FIJA APILABLE | 1 |
| 10114597 | SILLA FIJA APILABLE | 1 |
| 10114598 | SILLA FIJA APILABLE | 1 |
| 10114599 | SILLA FIJA APILABLE | 1 |
| 10114600 | SILLA FIJA APILABLE | 1 |
| 10114601 | SILLA FIJA APILABLE | 1 |
| 10114602 | SILLA FIJA APILABLE | 1 |
| 10114603 | SILLA FIJA APILABLE | 1 |
| 10114604 | SILLA FIJA APILABLE | 1 |
| 10114605 | SILLA FIJA APILABLE | 1 |
| 10114606 | SILLA FIJA APILABLE | 1 |
| 10114607 | SILLA FIJA APILABLE | 1 |
| 10114611 | SILLA VINIL PARA EVENTO | 1 |
| 10114612 | SILLA VINIL PARA EVENTO | 1 |
| 10114615 | SILLON EJECUTIVO | 1 |
| 10114616 | SILLON RECLINABLE | 1 |
| 10114628 | MESA TIPO ESCRITORIO | 1 |
| 10114629 | ANAQUEL TIPO ESQUELETO | 1 |
| 10114630 | ANAQUEL TIPO ESQUELETO 4 ENTREPAÑOS | 1 |
| 10114631 | ANAQUEL TIPO ESQUELETO 4 ENTREPAÑOS | 1 |
| 10114632 | ANAQUEL TIPO ESQUELETO 4 ENTREPAÑOS | 1 |
| 10114633 | ARCHIVERO 3 CAJONES | 1 |
| 10114634 | ARCHIVERO 4 CAJONES | 1 |
| 10114635 | ARCHIVERO 4 CAJONES | 1 |
| 10114636 | ARCHIVERO 4 CAJONES | 1 |
| 10114637 | ARCHIVERO TIPO KARDEX | 1 |
| 10114638 | BANCA PARA VISITAS 3 PLAZAS | 1 |
| 10114639 | BANCA PARA VISITAS 3 PLAZAS | 1 |
| 10114640 | BANCA PARA VISITAS 3 PLAZAS | 1 |
| 10114641 | BANCA PARA VISITAS 3 PLAZAS | 1 |
| 10114642 | BANCA PARA VISITAS 3 PLAZAS | 1 |
| 10114643 | BANCO PARA SENTARSE | 1 |
| 10114644 | BANCO PARA SENTARSE | 1 |
| 10114645 | BANCO PARA SENTARSE | 1 |
| 10114646 | BANCO PARA SENTARSE | 1 |
| 10114647 | BANCO PARA SENTARSE | 1 |
| 10114648 | BANCO PARA SENTARSE | 1 |
| 10114649 | BANCO PARA SENTARSE | 1 |
| 10114650 | BANCO PARA SENTARSE | 1 |
| 10114651 | BANCO PARA SENTARSE | 1 |
| 10114652 | BANCO PARA SENTARSE | 1 |
| 10114653 | BANCO PARA SENTARSE | 1 |
| 10114654 | BANCO PARA SENTARSE | 1 |
| 10114655 | BANCO PARA SENTARSE | 1 |
| 10114656 | BANCO PARA SENTARSE | 1 |
| 10114657 | BANCO PARA SENTARSE | 1 |
| 10114658 | BANCO PARA SENTARSE | 1 |
| 10114659 | BANCO PARA SENTARSE | 1 |
| 10114660 | BANCO PARA SENTARSE | 1 |
| 10114661 | BANCO PARA SENTARSE | 1 |
| 10114662 | BANCO PARA SENTARSE | 1 |
| 10114663 | BANCO PARA SENTARSE | 1 |
| 10114664 | BANCO PARA SENTARSE | 1 |
| 10114665 | BANCO PARA SENTARSE | 1 |
| 10114666 | BANCO PARA SENTARSE | 1 |
| 10114667 | BANCO PARA SENTARSE | 1 |
| 10114668 | BANCO PARA SENTARSE | 1 |
| 10114669 | BANCO PARA SENTARSE | 1 |
| 10114670 | BANCO PARA SENTARSE | 1 |
| 10114671 | BANCO PARA SENTARSE | 1 |
| 10114672 | BANCO PARA SENTARSE | 1 |
| 10114673 | BANCO PARA SENTARSE | 1 |
| 10114674 | BANCO PARA SENTARSE | 1 |
| 10114675 | BANCO PARA SENTARSE | 1 |

| | | |
|----------|--------------------------|---|
| 10114676 | BANCO PARA SENTARSE | 1 |
| 10114677 | BANCO PARA SENTARSE | 1 |
| 10114678 | BANCO PARA SENTARSE | 1 |
| 10114679 | BANCO PARA SENTARSE | 1 |
| 10114680 | BANCO PARA SENTARSE | 1 |
| 10114681 | BANCO PARA SENTARSE | 1 |
| 10114682 | BANCO PARA SENTARSE | 1 |
| 10114683 | BANCO PARA SENTARSE | 1 |
| 10114684 | BANCO PARA SENTARSE | 1 |
| 10114685 | BANCO PARA SENTARSE | 1 |
| 10114686 | BANCO PARA SENTARSE | 1 |
| 10114687 | BANCO PARA SENTARSE | 1 |
| 10114688 | BANCO PARA SENTARSE | 1 |
| 10114689 | BANCO PARA SENTARSE | 1 |
| 10114690 | BANCO PARA SENTARSE | 1 |
| 10114691 | BANCO PARA SENTARSE | 1 |
| 10114692 | BANCO PARA SENTARSE | 1 |
| 10114693 | BANCO PARA SENTARSE | 1 |
| 10114694 | BANCO PARA SENTARSE | 1 |
| 10114695 | BANCO PARA SENTARSE | 1 |
| 10114696 | BANCO PARA SENTARSE | 1 |
| 10114717 | ESCRITORIO SECRETARIAL | 1 |
| 10114718 | ESCRITORIO SECRETARIAL | 1 |
| 10114719 | ESCRITORIO SECRETARIAL | 1 |
| 10114720 | ESCRITORIO SECRETARIAL | 1 |
| 10114721 | ESCRITORIO SECRETARIAL | 1 |
| 10114722 | ESCRITORIO SECRETARIAL | 1 |
| 10114723 | ESTANTE 4 ENTREPAÑOS | 1 |
| 10114724 | ESTANTE DE 3 ENTREPAÑOS | 1 |
| 10114725 | ESTANTE DE 4 ENTREPAÑOS | 1 |
| 10114729 | GABINETE DE 2 PUERTAS | 1 |
| 10114730 | GABINETE UNIVERSAL | 1 |
| 10114731 | GABINETE UNIVERSAL VERDE | 1 |
| 10114738 | MESA | 1 |
| 10114739 | MESA BINARIA 120 X 40 | 1 |
| 10114740 | MESA BINARIA 120 X 40 | 1 |
| 10114741 | MESA BINARIA 120 X 40 | 1 |
| 10114742 | MESA BINARIA 120 X 40 | 1 |
| 10114743 | MESA BINARIA 120 X 40 | 1 |
| 10114744 | MESA BINARIA 120 X 40 | 1 |
| 10114745 | MESA BINARIA 120 X 40 | 1 |
| 10114746 | MESA BINARIA 120 X 40 | 1 |
| 10114747 | MESA BINARIA 120 X 40 | 1 |
| 10114748 | MESA BINARIA 120 X 40 | 1 |
| 10114749 | MESA BINARIA 120 X 40 | 1 |
| 10114750 | MESA BINARIA 120 X 40 | 1 |
| 10114751 | MESA BINARIA 120 X 40 | 1 |
| 10114752 | MESA BINARIA 120 X 40 | 1 |
| 10114753 | MESA BINARIA 120 X 40 | 1 |
| 10114754 | MESA BINARIA 120 X 40 | 1 |
| 10114755 | MESA BINARIA 120 X 40 | 1 |
| 10114756 | MESA BINARIA 120 X 40 | 1 |
| 10114757 | MESA BINARIA 120 X 40 | 1 |
| 10114758 | MESA BINARIA 120 X 40 | 1 |
| 10114759 | MESA BINARIA 120 X 40 | 1 |
| 10114760 | MESA BINARIA 120 X 40 | 1 |
| 10114761 | MESA BINARIA 120 X 40 | 1 |
| 10114762 | MESA BINARIA 120 X 40 | 1 |
| 10114763 | MESA BINARIA 120 X 40 | 1 |
| 10114764 | MESA BINARIA 120 X 40 | 1 |
| 10114765 | MESA BINARIA 120 X 40 | 1 |
| 10114766 | MESA BINARIA 120 X 40 | 1 |
| 10114767 | MESA BINARIA 120 X 40 | 1 |
| 10114768 | MESA BINARIA 120 X 40 | 1 |
| 10114769 | MESA BINARIA 120 X 40 | 1 |
| 10114770 | MESA BINARIA 120 X 40 | 1 |
| 10114771 | MESA BINARIA 120 X 40 | 1 |
| 10114772 | MESA BINARIA 120 X 40 | 1 |
| 10114773 | MESA BINARIA 120 X 40 | 1 |
| 10114774 | MESA BINARIA 120 X 40 | 1 |

| | | |
|----------|----------------------------------|---|
| 10114775 | MESA BINARIA 120 X 40 | 1 |
| 10114776 | MESA BINARIA 120 X 40 | 1 |
| 10114777 | MESA BINARIA 120 X 40 | 1 |
| 10114778 | MESA BINARIA 120 X 40 | 1 |
| 10114779 | MESA BINARIA 120 X 40 | 1 |
| 10114780 | MESA BINARIA 120 X 40 | 1 |
| 10114781 | MESA BINARIA 120 X 40 | 1 |
| 10114782 | MESA BINARIA 120 X 40 | 1 |
| 10114783 | MESA BINARIA 120 X 40 | 1 |
| 10114784 | MESA BINARIA 120 X 40 | 1 |
| 10114785 | MESA BINARIA 120 X 40 | 1 |
| 10114786 | MESA DE TRABAJO | 1 |
| 10114787 | MESA DE TRABAJO | 1 |
| 10114788 | MESA DE TRABAJO | 1 |
| 10114789 | MESA DE TRABAJO | 1 |
| 10114790 | MESA DE TRABAJO | 1 |
| 10114791 | MESA DE TRABAJO | 1 |
| 10114792 | MESA DE TRABAJO | 1 |
| 10114793 | MESA DE TRABAJO | 1 |
| 10114794 | MESA DE TRABAJO | 1 |
| 10114795 | MESA DE TRABAJO | 1 |
| 10114796 | MESA DE TRABAJO | 1 |
| 10114797 | MESA DE TRABAJO | 1 |
| 10114798 | MESA DE TRABAJO | 1 |
| 10114799 | MESA DE TRABAJO | 1 |
| 10114800 | MESA DE TRABAJO | 1 |
| 10114801 | MESA DE TRABAJO | 1 |
| 10114802 | MESA PARA COMPUTADORA 74CM X 120 | 1 |
| 10114803 | MESA PARA MAESTRO | 1 |
| 10114804 | MESA PARA TELEFONO | 1 |
| 10114805 | MESA TIPO ESCRITORIO | 1 |
| 10114806 | MESA TIPO ESCRITORIO | 1 |
| 10114807 | MESA TIPO ESCRITORIO | 1 |
| 10114808 | MESA TIPO ESCRITORIO | 1 |
| 10114809 | MESA TIPO ESCRITORIO | 1 |
| 10114843 | SILLA FIJA | 1 |
| 10114844 | SILLA FIJA | 1 |
| 10114845 | SILLA FIJA | 1 |
| 10114846 | SILLA FIJA | 1 |
| 10114847 | SILLA FIJA | 1 |
| 10114848 | SILLA FIJA | 1 |
| 10114849 | SILLA FIJA | 1 |
| 10114850 | SILLA FIJA | 1 |
| 10114851 | SILLA FIJA | 1 |
| 10114852 | SILLA FIJA | 1 |
| 10114853 | SILLA FIJA | 1 |
| 10114854 | SILLA FIJA | 1 |
| 10114855 | SILLA FIJA | 1 |
| 10114856 | SILLA FIJA | 1 |
| 10114857 | SILLA FIJA | 1 |
| 10114858 | SILLA FIJA | 1 |
| 10114859 | SILLA FIJA | 1 |
| 10114860 | SILLA FIJA | 1 |
| 10114861 | SILLA FIJA | 1 |
| 10114862 | SILLA FIJA | 1 |
| 10114863 | SILLA FIJA | 1 |
| 10114864 | SILLA FIJA | 1 |
| 10114865 | SILLA FIJA | 1 |
| 10114866 | SILLA FIJA | 1 |
| 10114867 | SILLA FIJA | 1 |
| 10114868 | SILLA FIJA | 1 |
| 10114869 | SILLA FIJA | 1 |
| 10114870 | SILLA FIJA | 1 |
| 10114871 | SILLA FIJA | 1 |
| 10114872 | SILLA FIJA | 1 |
| 10114873 | SILLA FIJA | 1 |
| 10114874 | SILLA FIJA | 1 |
| 10114875 | SILLA FIJA | 1 |
| 10114876 | SILLA FIJA | 1 |
| 10114877 | SILLA FIJA | 1 |

| | | |
|----------|---|---|
| 10114948 | SILLA FIJA APILABLE | 1 |
| 10114949 | SILLA FIJA APILABLE | 1 |
| 10114950 | SILLA FIJA APILABLE | 1 |
| 10114951 | SILLA FIJA APILABLE | 1 |
| 10114952 | SILLA FIJA APILABLE | 1 |
| 10114953 | SILLA FIJA APILABLE | 1 |
| 10114954 | SILLA FIJA APILABLE | 1 |
| 10114955 | SILLA FIJA APILABLE | 1 |
| 10114956 | SILLA FIJA APILABLE | 1 |
| 10114957 | SILLA FIJA APILABLE | 1 |
| 10114958 | SILLA FIJA APILABLE | 1 |
| 10114959 | SILLA FIJA APILABLE | 1 |
| 10114960 | SILLA FIJA APILABLE | 1 |
| 10114961 | SILLA FIJA APILABLE | 1 |
| 10114962 | SILLA FIJA APILABLE | 1 |
| 10114963 | SILLA FIJA APILABLE | 1 |
| 10114964 | SILLA FIJA APILABLE | 1 |
| 10114965 | SILLA FIJA APILABLE | 1 |
| 10114966 | SILLA FIJA APILABLE | 1 |
| 10114967 | SILLA FIJA APILABLE | 1 |
| 10114968 | SILLA FIJA APILABLE | 1 |
| 10114969 | SILLA FIJA APILABLE | 1 |
| 10114970 | SILLA FIJA APILABLE | 1 |
| 10114971 | SILLA FIJA APILABLE | 1 |
| 10114972 | SILLA FIJA APILABLE | 1 |
| 10114973 | SILLA FIJA APILABLE | 1 |
| 10114974 | SILLA FIJA APILABLE | 1 |
| 10114975 | SILLA FIJA APILABLE | 1 |
| 10114976 | SILLA FIJA APILABLE | 1 |
| 10114977 | SILLA FIJA APILABLE | 1 |
| 10114978 | SILLA FIJA APILABLE | 1 |
| 10114979 | SILLA FIJA APILABLE | 1 |
| 10114980 | SILLA FIJA APILABLE | 1 |
| 10114981 | SILLA FIJA APILABLE | 1 |
| 10114982 | SILLA FIJA APILABLE | 1 |
| 10114983 | SILLA FIJA APILABLE | 1 |
| 10114984 | SILLA FIJA APILABLE | 1 |
| 10114985 | SILLA FIJA APILABLE | 1 |
| 10114986 | SILLA FIJA APILABLE | 1 |
| 10114987 | SILLA FIJA APILABLE | 1 |
| 10114988 | SILLA FIJA APILABLE | 1 |
| 10114989 | SILLA FIJA PARA VISITA | 1 |
| 10114990 | SILLA PARA VISITA | 1 |
| 10114991 | SILLA SECRETARIAL | 1 |
| 10114992 | SILLA SECRETARIAL GIRATORIA | 1 |
| 10114993 | SILLA SECRETARIAL GIRATORIA | 1 |
| 10114994 | SILLA SECRETARIAL GIRATORIA | 1 |
| 10114995 | SILLON EJECUTIVO | 1 |
| 10115009 | MESA PARA COMPUTADORA METAL NEGRO FORMAICA BLANCO | 1 |
| 10115018 | ANAQUEL TIPO ESQUELETO 5 ENTREPAÑOS METAL GRIS | 1 |
| 10115019 | ESCRITORIO ESCUADRA (CUBIERTA) MELAMINA NEGRO | 1 |
| 10115020 | EXTENSION DE ESCRITORIO (CUBIERTA) MELAMINA NEGRO | 1 |
| 10115021 | ARCHIVERO 3 GAVETAS METAL NEGRO | 1 |
| 10115022 | SILLA P/VISITAS RESPALDO BAJO TELA VERDE | 1 |
| 10115023 | SILLA P/VISITAS RESPALDO BAJO TELA VERDE | 1 |
| 10115027 | ESCRITORIO C/P/TECLADO (CUBIERTA) MELAMINA NEGRO | 1 |
| 10115028 | ESCRITORIO C/P/TECLADO FORMAICA NEGRO | 1 |
| 10115029 | SILLA FIJA PARA VISITA TELA NEGRO | 1 |
| 10115032 | ESCRITORIO ESCDRA C/P/TECLADO (CUBIERTA) FORMAICA | 1 |
| 10115035 | MESA CON PORTA TECLADO FORMAICA NEGRO | 1 |
| 10115036 | MESA BINARIA FORMAICA NEGRO | 1 |
| 10115037 | SILLA PARA VISITAS TELA NEGRO | 1 |
| 10115040 | ANAQUEL ESQUELETO 6 ENTREPAÑOSMETAL BEIGE | 1 |
| 10115043 | MESA PARA MAQUINA DE ESCRIBIR, METAL MADERA CAFE. | 1 |
| 10115045 | SILLA FIJA PLIANA NEGRO METAL NEGRO RESPALDO BAJO | 1 |
| 10115046 | SILLA FIJA PLIANA NEGRO METAL NEGRO RESPALDO BAJO | 1 |
| 10115047 | SILLA FIJA PLIANA NEGRO METAL NEGRO RESPALDO BAJO | 1 |
| 10115048 | SILLA FIJA PLIANA NEGRO METAL NEGRO RESPALDO BAJO | 1 |
| 10115049 | SILLA FIJA PLIANA NEGRO METAL NEGRO RESPALDO BAJO | 1 |
| 10115050 | SILLA FIJA PLIANA NEGRO METAL NEGRO RESPALDO BAJO | 1 |

| | | |
|----------|---|---|
| 10115051 | SILLA FIJA PLIANA NEGRO METAL NEGRO RESPALDO BAJO | 1 |
| 10115052 | SILLA FIJA PLIANA NEGRO METAL NEGRO RESPALDO BAJO | 1 |
| 10115053 | SILLA FIJA PLIANA NEGRO METAL NEGRO RESPALDO BAJO | 1 |
| 10115054 | SILLA FIJA PLIANA NEGRO METAL NEGRO RESPALDO BAJO | 1 |
| 10115055 | SILLA FIJA PLIANA NEGRO METAL NEGRO RESPALDO BAJO | 1 |
| 10115056 | SILLA FIJA PLIANA NEGRO METAL NEGRO RESPALDO BAJO | 1 |
| 10115057 | SILLA FIJA PLIANA NEGRO METAL NEGRO RESPALDO BAJO | 1 |
| 10115058 | SILLA FIJA PLIANA NEGRO METAL NEGRO RESPALDO BAJO | 1 |
| 10115059 | SILLA FIJA PLIANA NEGRO METAL NEGRO RESPALDO BAJO | 1 |
| 10115060 | SILLA FIJA PLIANA NEGRO METAL NEGRO RESPALDO BAJO | 1 |
| 10115061 | SILLA FIJA PLIANA NEGRO METAL NEGRO RESPALDO BAJO | 1 |
| 10115062 | SILLA FIJA PLIANA NEGRO METAL NEGRO RESPALDO BAJO | 1 |
| 10115063 | SILLA FIJA PLIANA NEGRO METAL NEGRO RESPALDO BAJO | 1 |
| 10115064 | SILLA FIJA PLIANA NEGRO METAL NEGRO RESPALDO BAJO | 1 |
| 10115065 | SILLA FIJA PLIANA NEGRO METAL NEGRO RESPALDO BAJO | 1 |
| 10115066 | SILLA FIJA PLIANA NEGRO METAL NEGRO RESPALDO BAJO | 1 |
| 10115067 | SILLA FIJA PLIANA NEGRO METAL NEGRO RESPALDO BAJO | 1 |
| 10115068 | SILLA FIJA PLIANA NEGRO METAL NEGRO RESPALDO BAJO | 1 |
| 10115069 | SILLA FIJA PLIANA NEGRO METAL NEGRO RESPALDO BAJO | 1 |
| 10115070 | SILLA FIJA PLIANA NEGRO METAL NEGRO RESPALDO BAJO | 1 |
| 10115071 | SILLA FIJA PLIANA NEGRO METAL NEGRO RESPALDO BAJO | 1 |
| 10115072 | SILLA FIJA PLIANA NEGRO METAL NEGRO RESPALDO BAJO | 1 |
| 10115073 | SILLA FIJA PLIANA NEGRO METAL NEGRO RESPALDO BAJO | 1 |
| 10115074 | SILLA FIJA PLIANA NEGRO METAL NEGRO RESPALDO BAJO | 1 |
| 10115075 | SILLA FIJA PLIANA NEGRO METAL NEGRO RESPALDO BAJO | 1 |
| 10115076 | MESA PARA COMPUTADORA MADERA NEGRA | 1 |
| 10115077 | MESA PARA COMPUTADORA MADERA NEGRA | 1 |
| 10115078 | MESA PARA COMPUTADORA MADERA NEGRA | 1 |
| 10115079 | MESA PARA COMPUTADORA MADERA NEGRA | 1 |
| 10115080 | MESA PARA COMPUTADORA MADERA NEGRA | 1 |
| 10115081 | MESA PARA COMPUTADORA MADERA NEGRA | 1 |
| 10115082 | MESA PARA COMPUTADORA MADERA NEGRA | 1 |
| 10115083 | MESA PARA COMPUTADORA MADERA NEGRA | 1 |
| 10115084 | MESA PARA COMPUTADORA MADERA NEGRA | 1 |
| 10115085 | MESA PARA COMPUTADORA MADERA NEGRA | 1 |
| 10115086 | MESA PARA COMPUTADORA MADERA NEGRA | 1 |
| 10115087 | MESA PARA COMPUTADORA MADERA NEGRA | 1 |
| 10115088 | MESA PARA COMPUTADORA MADERA NEGRA | 1 |
| 10115089 | MESA PARA COMPUTADORA MADERA NEGRA | 1 |
| 10115090 | MESA PARA COMPUTADORA MADERA NEGRA | 1 |
| 10115091 | MESA PARA COMPUTADORA MADERA NEGRA | 1 |
| 10115092 | MESA PARA COMPUTADORA MADERA NEGRA | 1 |
| 10115093 | MESA PARA COMPUTADORA MADERA NEGRA | 1 |
| 10115094 | MESA PARA COMPUTADORA MADERA NEGRA | 1 |
| 10115095 | MESA PARA COMPUTADORA MADERA NEGRA | 1 |
| 10115096 | MESA PARA COMPUTADORA MADERA NEGRA | 1 |
| 10115100 | SILLA SECRETARIAL GIRATORIA, TELA VERDE" | 1 |
| 10115101 | ARCHIVERO 4 GAVETAS METAL CAFE | 1 |
| 10115103 | ESCRITORIO ESCUADRA MADERA NEGRO | 1 |
| 10115108 | SILLA FIJA PARA VISITAS CON BRAZOS TELA VERDE | 1 |
| 10115109 | MESA MULTIUSOS FORMAICA CAFE | 1 |
| 10115112 | SILLA SECRETARIAL GIRATORIA TELA VERDE | 1 |
| 10115113 | SILLA SECRETARIAL GIRATORIA TELA AZUL | 1 |
| 10115114 | SILLA SECRETARIAL GIRATORIA TELA VERDE | 1 |
| 10115115 | ESCRITORIO SRIAL TIPO ESCUADRA, METAL MADERA NEGR | 1 |
| 10115116 | SILLA PARA VISITA TELA NEGRO | 1 |
| 10115117 | SILLON CON BRAZOS RESPALDO BAJO TELA VERDE | 1 |
| 10115119 | ARCHIVERO 3 GAVETAS, METAL CAFE." | 1 |
| 10115124 | SILLON GIRATORIO RESPALDO BAJO, TELA VERDE. | 1 |
| 10115125 | SILLON GIRATORIO RESPALDO BAJO TELA VERDE | 1 |
| 10115127 | SILLON GIRATORIO RESPALDO BAJO, TELA AZUL. | 1 |
| 10115128 | ARCHIVERO 3 GAVETAS METAL NEGRO | 1 |
| 10115129 | ESCRITORIO EN "L" MADERA NEGRO (CUBIERTA) | 1 |
| 10115130 | ARCHIVERO 2 CAJONES | 1 |
| 10115131 | ARCHIVERO 2 CAJONES | 1 |
| 10115132 | ARCHIVERO 3 CAJONES | 1 |
| 10115133 | ARCHIVERO 4 CAJONES | 1 |
| 10115134 | ARCHIVERO 4 CAJONES | 1 |
| 10115135 | ARCHIVERO 4 CAJONES | 1 |
| 10115136 | ARCHIVERO 4 CAJONES | 1 |

| | | |
|----------|---------------------------------|---|
| 10115137 | BANCO PARA SENTARSE | 1 |
| 10115138 | BANCO PARA SENTARSE | 1 |
| 10115139 | BANCO PARA SENTARSE | 1 |
| 10115140 | BANCO PARA SENTARSE | 1 |
| 10115141 | BANCO PARA SENTARSE | 1 |
| 10115142 | BANCO PARA SENTARSE | 1 |
| 10115143 | BANCO PARA SENTARSE | 1 |
| 10115144 | BANCO PARA SENTARSE | 1 |
| 10115145 | BANCO PARA SENTARSE | 1 |
| 10115146 | BANCO PARA SENTARSE | 1 |
| 10115147 | BANCO PARA SENTARSE | 1 |
| 10115148 | BANCO PARA SENTARSE | 1 |
| 10115149 | BANCO PARA SENTARSE | 1 |
| 10115150 | BANCO PARA SENTARSE | 1 |
| 10115151 | BANCO PARA SENTARSE | 1 |
| 10115152 | BANCO PARA SENTARSE | 1 |
| 10115153 | BANCO PARA SENTARSE | 1 |
| 10115154 | BANCO PARA SENTARSE | 1 |
| 10115155 | BANCO PARA SENTARSE | 1 |
| 10115156 | BANCO PARA SENTARSE | 1 |
| 10115157 | BANCO PARA SENTARSE | 1 |
| 10115158 | BANCO PARA SENTARSE | 1 |
| 10115159 | BANCO PARA SENTARSE | 1 |
| 10115160 | BANCO PARA SENTARSE | 1 |
| 10115161 | BANCO PARA SENTARSE | 1 |
| 10115162 | BANCO PARA SENTARSE | 1 |
| 10115163 | BANCO PARA SENTARSE | 1 |
| 10115164 | BANCO PARA SENTARSE | 1 |
| 10115165 | BANCO PARA SENTARSE | 1 |
| 10115166 | BANCO PARA SENTARSE | 1 |
| 10115167 | BANCO PARA SENTARSE | 1 |
| 10115168 | BANCO PARA SENTARSE | 1 |
| 10115169 | BANCO PARA SENTARSE | 1 |
| 10115170 | BANCO PARA SENTARSE | 1 |
| 10115171 | BANCO PARA SENTARSE | 1 |
| 10115172 | BANCO PARA SENTARSE | 1 |
| 10115173 | BANCO PARA SENTARSE | 1 |
| 10115174 | BANCO PARA SENTARSE | 1 |
| 10115175 | BANCO PARA SENTARSE | 1 |
| 10115176 | BANCO PARA SENTARSE | 1 |
| 10115177 | BANCO PARA SENTARSE | 1 |
| 10115178 | BANCO PARA SENTARSE | 1 |
| 10115179 | BANCO PARA SENTARSE | 1 |
| 10115180 | BANCO PARA SENTARSE | 1 |
| 10115181 | BANCO PARA SENTARSE | 1 |
| 10115182 | BANCO PARA SENTARSE | 1 |
| 10115183 | BANCO PARA SENTARSE | 1 |
| 10115184 | BANCO PARA SENTARSE | 1 |
| 10115185 | BANCO PARA SENTARSE | 1 |
| 10115186 | BANCO PARA SENTARSE | 1 |
| 10115187 | BANCO PARA SENTARSE | 1 |
| 10115188 | BANCO PARA SENTARSE | 1 |
| 10115189 | BANCO PARA SENTARSE | 1 |
| 10115190 | BANCO PARA SENTARSE | 1 |
| 10115191 | BANCO PARA SENTARSE | 1 |
| 10115192 | BANCO PARA SENTARSE | 1 |
| 10115193 | BANCO PARA SENTARSE | 1 |
| 10115194 | BANCO PARA SENTARSE | 1 |
| 10115195 | BANCO PARA SENTARSE | 1 |
| 10115196 | BANCO PARA SENTARSE | 1 |
| 10115211 | ESCRITORIO EN ESCUADRA | 1 |
| 10115212 | ESCRITORIO SECRETARIAL | 1 |
| 10115213 | ESCRITORIO SECRETARIAL ESCUADRA | 1 |
| 10115244 | SILLA FIJA APILABLE | 1 |
| 10115245 | SILLA FIJA APILABLE | 1 |
| 10115246 | SILLA FIJA APILABLE | 1 |
| 10115247 | SILLA FIJA APILABLE | 1 |
| 10115248 | SILLA FIJA APILABLE | 1 |
| 10115249 | SILLA FIJA APILABLE | 1 |
| 10115250 | SILLA FIJA APILABLE | 1 |

| | | |
|----------|-------------------------------|---|
| 10115251 | SILLA FIJA APILABLE | 1 |
| 10115252 | SILLA FIJA APILABLE | 1 |
| 10115253 | SILLA FIJA APILABLE | 1 |
| 10115254 | SILLA FIJA APILABLE | 1 |
| 10115255 | SILLA FIJA APILABLE | 1 |
| 10115256 | SILLA FIJA APILABLE | 1 |
| 10115257 | SILLA FIJA APILABLE | 1 |
| 10115258 | SILLA FIJA APILABLE | 1 |
| 10115259 | SILLA FIJA APILABLE | 1 |
| 10115260 | SILLA FIJA APILABLE | 1 |
| 10115261 | SILLA FIJA APILABLE | 1 |
| 10115262 | SILLA FIJA APILABLE | 1 |
| 10115263 | SILLA FIJA APILABLE | 1 |
| 10115264 | SILLA FIJA APILABLE | 1 |
| 10115265 | SILLA FIJA APILABLE | 1 |
| 10115266 | SILLA FIJA APILABLE | 1 |
| 10115267 | SILLA FIJA APILABLE | 1 |
| 10115268 | SILLA FIJA APILABLE | 1 |
| 10115269 | SILLA FIJA APILABLE | 1 |
| 10115270 | SILLA FIJA APILABLE | 1 |
| 10115271 | SILLA FIJA APILABLE | 1 |
| 10115272 | SILLA FIJA APILABLE | 1 |
| 10115273 | SILLA FIJA APILABLE | 1 |
| 10115274 | SILLA FIJA APILABLE | 1 |
| 10115275 | SILLA FIJA APILABLE | 1 |
| 10115276 | SILLA FIJA APILABLE | 1 |
| 10115277 | SILLA FIJA APILABLE | 1 |
| 10115278 | SILLA FIJA APILABLE | 1 |
| 10115279 | SILLA FIJA APILABLE | 1 |
| 10115280 | SILLA FIJA APILABLE | 1 |
| 10115281 | SILLA FIJA APILABLE | 1 |
| 10115282 | SILLA FIJA APILABLE | 1 |
| 10115283 | SILLA FIJA APILABLE | 1 |
| 10115284 | SILLA FIJA APILABLE | 1 |
| 10115285 | SILLA FIJA APILABLE | 1 |
| 10115286 | SILLA FIJA APILABLE | 1 |
| 10115287 | SILLA FIJA APILABLE | 1 |
| 10115288 | SILLA FIJA APILABLE | 1 |
| 10115289 | SILLA FIJA APILABLE | 1 |
| 10115290 | SILLA FIJA APILABLE | 1 |
| 10115291 | SILLA FIJA APILABLE | 1 |
| 10115292 | SILLA FIJA APILABLE | 1 |
| 10115293 | SILLA FIJA APILABLE | 1 |
| 10115294 | SILLA FIJA APILABLE | 1 |
| 10115295 | SILLA FIJA APILABLE | 1 |
| 10115296 | SILLA FIJA APILABLE | 1 |
| 10115297 | SILLA FIJA APILABLE | 1 |
| 10115298 | SILLA FIJA APILABLE | 1 |
| 10115299 | SILLA FIJA APILABLE | 1 |
| 10115300 | SILLA FIJA APILABLE | 1 |
| 10115301 | SILLA FIJA APILABLE | 1 |
| 10115302 | SILLA FIJA APILABLE | 1 |
| 10115303 | SILLA FIJA APILABLE | 1 |
| 10115304 | SILLA FIJA APILABLE | 1 |
| 10115305 | SILLA FIJA APILABLE | 1 |
| 10115306 | SILLA FIJA APILABLE | 1 |
| 10115307 | SILLA FIJA APILABLE | 1 |
| 10115308 | SILLA FIJA APILABLE | 1 |
| 10115309 | SILLA FIJA APILABLE | 1 |
| 10115310 | SILLA FIJA APILABLE | 1 |
| 10115311 | SILLA FIJA APILABLE | 1 |
| 10115312 | SILLA FIJA APILABLE | 1 |
| 10115313 | SILLA FIJA APILABLE | 1 |
| 10115314 | SILLA FIJA APILABLE | 1 |
| 10115315 | SILLA FIJA APILABLE | 1 |
| 10115316 | SILLA FIJA APILABLE | 1 |
| 10115317 | SILLA FIJA CON DESCANSABRAZOS | 1 |
| 10115318 | SILLA FIJA CON DESCANSABRAZOS | 1 |
| 10115319 | SILLA FIJA DE VISITAS | 1 |
| 10115320 | SILLA FIJA DE VISITAS | 1 |

| | | |
|----------|--|--------|
| 10115321 | SILLA FIJA DE VISITAS | 1 |
| 10115322 | SILLA FIJA DE VISITAS | 1 |
| 10115323 | SILLA FIJA DE VISITAS | 1 |
| 10115324 | SILLA FIJA DE VISITAS | 1 |
| 10115325 | SILLA FIJA DE VISITAS | 1 |
| 10115326 | SILLA FIJA DE VISITAS | 1 |
| 10115327 | SILLA FIJA DE VISITAS | 1 |
| 10115328 | SILLA FIJA DE VISITAS | 1 |
| 10115329 | SILLA GIRATORIA | 1 |
| 10115330 | SILLA SECRETARIAL GIRATORIA | 1 |
| 10115331 | SILLA SECRETARIAL GIRATORIA | 1 |
| 10115332 | SILLON DE SALA DOS PLAZAS | 1 |
| 10115333 | SILLON DE SALA TRES PLAZAS | 1 |
| 10115334 | SILLON DE SALA UNA PLAZA | 1 |
| 10115337 | MESA BINARIA 120 X 40 | 1 |
| 10115338 | MESA BINARIA 120 X 40 | 1 |
| 10115339 | MESA BINARIA 120 X 40 | 1 |
| 10115340 | MESA BINARIA 120 X 40 | 1 |
| 10115341 | MESA BINARIA 120 X 40 | 1 |
| 10115342 | MESA BINARIA 120 X 40 | 1 |
| 10115343 | MESA BINARIA 120 X 40 | 1 |
| 10115344 | MESA BINARIA 120 X 40 | 1 |
| 10115345 | MESA BINARIA 120 X 40 | 1 |
| 10115346 | MESA BINARIA 120 X 40 | 1 |
| 10115347 | MESA DE CENTRO | 1 |
| 10115348 | MESA DE JUNTAS 2.4 X 1.2 | 1 |
| 10115349 | MESA DE TRABAJO MELAMINA | 1 |
| 10115350 | MESA DE TRABAJO MELAMINA | 1 |
| 10115351 | MESA PARA COMPUTADORA 74CM X 120 | 1 |
| 10115352 | MESA PARA COMPUTADORA 74CM X 120 | 1 |
| 10115353 | MESA PARA COMPUTADORA 74CM X 120 | 1 |
| 10115354 | MESA PARA COMPUTADORA 74CM X 120 | 1 |
| 10115355 | MESA PARA COMPUTADORA 74CM X 120 | 1 |
| 10115356 | SILLA SECRETARIAL CON RUEDAS DE USO RUDO | 830.08 |
| 10115357 | SILLA SECRETARIAL CON RUEDAS DE USO RUDO | 830.08 |
| 10115358 | SILLA SECRETARIAL CON RUEDAS DE USO RUDO | 830.08 |
| 10115359 | SILLA SECRETARIAL CON RUEDAS DE USO RUDO | 830.08 |
| 10115360 | SILLA SECRETARIAL CON RUEDAS DE USO RUDO | 830.08 |
| 10115361 | SILLA SECRETARIAL | 830.08 |
| 10115362 | SILLA SECRETARIAL CON RUEDAS DE USO RUDO | 830.08 |
| 10115363 | SILLA SECRETARIAL CON RUEDAS DE USO RUDO | 830.08 |
| 10115364 | SILLA SECRETARIAL CON RUEDAS DE USO RUDO | 830.08 |
| 10115365 | SILLA SECRETARIAL CON RUEDAS DE USO RUDO | 830.08 |
| 10115366 | SILLA SECRETARIAL CON RUEDAS DE USO RUDO | 830.08 |
| 10115367 | SILLA SECRETARIAL CON RUEDAS DE USO RUDO | 830.08 |
| 10115368 | SILLA SECRETARIAL CON RUEDAS DE USO RUDO | 830.08 |
| 10115369 | SILLA SECRETARIAL | 830.08 |
| 10115370 | SILLA SECRETARIAL CON RUEDAS | 830.08 |
| 10115371 | SILLA SECRETARIAL CON RUEDAS DE USO RUDO | 830.08 |
| 10115372 | SILLA SECRETARIAL CON RUEDAS DE USO RUDO | 830.08 |
| 10115373 | SILLA SECRETARIAL CON RUEDAS DE USO RUDO | 830.08 |
| 10115374 | SILLA SECRETARIAL CON RUEDAS DE USO RUDO | 830.08 |
| 10115375 | SILLA SECRETARIAL CON RUEDAS DE USO RUDO | 830.08 |
| 10115376 | SILLA SECRETARIAL CON RUEDAS DE USO RUDO | 830.08 |
| 10115377 | SILLA SECRETARIAL CON RUEDAS DE USO RUDO | 830.08 |
| 10115378 | SILLA SECRETARIAL CON RUEDAS DE USO RUDO | 830.08 |
| 10115379 | SILLA SECRETARIAL CON RUEDAS DE USO RUDO | 830.08 |
| 10115380 | SILLA SECRETARIAL CON RUEDAS DE USO RUDO | 830.08 |
| 10115381 | SILLA SECRETARIAL CON RUEDAS DE USO RUDO | 830.08 |
| 10115382 | SILLA SECRETARIAL CON RUEDAS DE USO RUDO | 830.08 |
| 10115383 | SILLA SECRETARIAL CON RUEDAS DE USO RUDO | 830.08 |
| 10115384 | SILLA SECRETARIAL CON RUEDAS DE USO RUDO | 830.08 |
| 10115385 | SILLA SECRETARIAL CON RUEDAS DE USO RUDO | 830.08 |
| 10115386 | SILLA SECRETARIAL CON RUEDAS DE USO RUDO | 830.08 |
| 10115387 | SILLA SECRETARIAL CON RUEDAS DE USO RUDO | 830.08 |
| 10115388 | SILLA SECRETARIAL CON RUEDAS DE USO RUDO | 830.08 |
| 10115389 | SILLA SECRETARIAL CON RUEDAS DE USO RUDO | 830.08 |
| 10115390 | SILLA SECRETARIAL CON RUEDAS DE USO RUDO | 830.08 |
| 10115391 | SILLA SECRETARIAL CON RUEDAS DE USO RUDO | 830.08 |
| 10115392 | SILLA SECRETARIAL CON RUEDAS DE USO RUDO | 830.08 |

| | | |
|----------|---|----------|
| 10116237 | ARCHIVERO 2 GAVETAS | 1329.36 |
| 10116238 | ARCHIVERO 2 GAVETAS | 1329.36 |
| 10116239 | ARCHIVERO 2 GAVETAS | 1329.36 |
| 10116240 | ARCHIVERO 2 GAVETAS | 1329.36 |
| 10116241 | ARCHIVERO 2 GAVETAS | 1329.36 |
| 10116242 | ARCHIVERO 2 GAVETAS | 1329.36 |
| 10116243 | ARCHIVERO 2 GAVETAS | 1329.36 |
| 10116244 | ARCHIVERO 2 GAVETAS | 1329.36 |
| 10116245 | ARCHIVERO 2 GAVETAS | 1329.36 |
| 10116246 | ARCHIVERO 2 GAVETAS | 1329.36 |
| 10116247 | ARCHIVERO 2 GAVETAS | 1329.36 |
| 10116248 | ARCHIVERO 2 GAVETAS | 1329.36 |
| 10116249 | ARCHIVERO 2 GAVETAS | 1329.36 |
| 10116250 | ARCHIVERO 2 GAVETAS | 1329.36 |
| 10116251 | ARCHIVERO 2 GAVETAS | 1329.36 |
| 10116252 | ARCHIVERO 2 GAVETAS | 1329.36 |
| 10116253 | ARCHIVERO 2 GAVETAS | 1329.36 |
| 10116254 | MESA ISLA DE TRABAJO | 89557.47 |
| 10116255 | MESA ISLA DE TRABAJO | 89557.48 |
| 10116256 | MESA A MURO LATERAL | 10667.01 |
| 10116257 | MESA A MURO CON TARJA | 18753.86 |
| 10116258 | MESA LATERAL A MURO CAJONERA | 15314.19 |
| 10116259 | MESA ISLA DE TRABAJO | 15314.19 |
| 10116260 | MESA ISLA DE TRABAJO | 3681.75 |
| 10116261 | MESA A MURO LATERAL CON CAJONERA | 89557.48 |
| 10116262 | MESA A MURO LATERAL CON TARJA | 89558.64 |
| 10116263 | MESA A MURO LATERAL | 15314.19 |
| 10116264 | MESA ISLA DE TRABAJO | 18753.93 |
| 10116265 | MESA ISLA DE TRABAJO | 25840.01 |
| 10116266 | MESA A MURO LATERAL | 3681.72 |
| 10116267 | MESA ISLA DE TRABAJO | 89557.48 |
| 10116268 | MESA ISLA DE TRABAJO | 89557.48 |
| 10116269 | ESTANTE VITRINA MIXTA DE PISO | 7732.92 |
| 10116278 | MESA A MURO LATERAL CON ESPACIO PARA EQUIPO MENOR | 81145.26 |
| 10116279 | MESA VIAJERA DE LAMINA | 75532.99 |
| 10116280 | MESA LATERAL A MURO CAJONERA | 75534.15 |
| 10116281 | MESA VIAJERA DE LAMINA PINTADA CON 3 ENTREPAÑOS | 13356.46 |
| 10116282 | MESA VIAJERA DE LAMINA PINTADA CON 3 ENTREPAÑOS | 3681.71 |
| 10116295 | SILLA EJECUTIVA | 1736.72 |
| 10116296 | SILLA EJECUTIVA | 1736.72 |
| 10116297 | SILLA EJECUTIVA | 1736.72 |
| 10116298 | SILLA EJECUTIVA | 1736.72 |
| 10116299 | SILLA EJECUTIVA | 1736.72 |
| 10116300 | SILLA EJECUTIVA | 1736.72 |
| 10116301 | SILLA EJECUTIVA | 1736.72 |
| 10116302 | SILLA EJECUTIVA | 1736.72 |
| 10116303 | SILLA EJECUTIVA | 1736.72 |
| 10116304 | SILLA EJECUTIVA | 1736.72 |
| 10116305 | SILLA EJECUTIVA | 1736.72 |
| 10116306 | SILLA EJECUTIVA | 1736.72 |
| 10116307 | SILLA EJECUTIVA | 1736.72 |
| 10116308 | SILLA EJECUTIVA | 1736.72 |
| 10116309 | SILLA EJECUTIVA | 1736.72 |
| 10116310 | SILLA EJECUTIVA | 1736.72 |
| 10116311 | SILLA EJECUTIVA | 1736.72 |
| 10116312 | SILLA EJECUTIVA | 1736.72 |
| 10116313 | SILLA EJECUTIVA | 1736.72 |
| 10116314 | SILLA EJECUTIVA | 1736.72 |
| 10116315 | SILLA EJECUTIVA | 1736.72 |
| 10116316 | SILLA EJECUTIVA | 1736.72 |
| 10116323 | SILLON INDIVIDUAL | 1841 |
| 10116324 | SILLON INDIVIDUAL | 1841 |
| 10116325 | SILLON INDIVIDUAL | 1841 |
| 10116326 | SILLON INDIVIDUAL | 1841 |
| 10116327 | SILLON INDIVIDUAL | 1841 |
| 10116328 | SILLON INDIVIDUAL | 1841 |
| 10116329 | SILLON INDIVIDUAL | 1841 |
| 10116330 | SILLON INDIVIDUAL | 1841 |
| 10116331 | SILLON INDIVIDUAL | 1841 |
| 10116332 | SILLON INDIVIDUAL | 1841 |

| | | |
|----------|------------------------------|---------|
| 10116405 | RACK ESTATICO | 32480 |
| 10116406 | ARCHIVERO 3 GAVETAS | 2085 |
| 10116407 | ARCHIVERO 3 GAVETAS | 2085 |
| 10116408 | ARCHIVERO 3 GAVETAS | 2085 |
| 10116409 | ARCHIVERO 3 GAVETAS | 2085 |
| 10116410 | ARMARIO DE 2 PUERTAS | 2668 |
| 10116411 | ARMARIO DE 2 PUERTAS | 2668 |
| 10116412 | ESCRITORIO | 16296 |
| 10116413 | LIBRERO DE 5 ENREPAÑOS | 2436 |
| 10116414 | LIBRERO DE 5 ENREPAÑOS | 2436 |
| 10116415 | LIBRERO DE 5 ENREPAÑOS | 2436 |
| 10116416 | LIBRERO DE 5 ENREPAÑOS | 2436 |
| 10116417 | LIBRERO DE 5 ENREPAÑOS | 2436 |
| 10116418 | LIBRERO DE 5 ENREPAÑOS | 2436 |
| 10116419 | LIBRERO DE 5 ENREPAÑOS | 2436 |
| 10116420 | MESA DE CENTRO RECTANGULAR | 668 |
| 10116421 | MESA DE TRABAJO CIRCULAR | 1508 |
| 10116422 | MESA DE TRABAJO CIRCULAR | 1508 |
| 10116423 | MESA DE TRABAJO CIRCULAR | 1508 |
| 10116424 | MESA DE TRABAJO CIRCULAR | 1508 |
| 10116425 | MESA DE TRABAJO CIRCULAR | 1508 |
| 10116426 | MESA DE TRABAJO CIRCULAR | 1508 |
| 10116427 | MESA DE TRABAJO CIRCULAR | 1508 |
| 10116428 | MESA RECTANGULAR | 870 |
| 10116429 | MESA RECTANGULAR | 870 |
| 10116430 | MESA RECTANGULAR | 870 |
| 10116431 | RECEPCIÓN SEMI-CIRCULAR | 5220 |
| 10116432 | SOFA DE 2 PLAZAS | 2668 |
| 10116433 | SOFA DE 2 PLAZAS | 2668 |
| 10116434 | SOFA DE 2 PLAZAS | 2668 |
| 10116435 | MESA REDONDA | 1132 |
| 10116436 | MESA REDONDA | 1132 |
| 10116437 | MESA REDONDA | 1132 |
| 10116438 | MESA REDONDA | 1132 |
| 10116439 | MESA REDONDA | 1132 |
| 10116440 | MESA DE SALA DE JUNTAS | 6090 |
| 10116441 | MESA DE SALA DE JUNTAS | 6090 |
| 10116442 | MESA DE SALA DE JUNTAS | 6090 |
| 10116587 | ARCHIVERO DE 4 GAVETAS | 2439.48 |
| 10116588 | ARCHIVERO DE 4 GAVETAS | 2439.48 |
| 10116589 | ARCHIVERO DE 4 GAVETAS | 2439.48 |
| 10116590 | SILLA SECRETARIAL CON RUEDAS | 1279.48 |
| 10116591 | SILLA SECRETARIAL CON RUEDAS | 1279.48 |
| 10116592 | SILLA SECRETARIAL CON RUEDAS | 1279.48 |
| 10116593 | SILLA SECRETARIAL CON RUEDAS | 1279.48 |
| 10116594 | SILLA SECRETARIAL CON RUEDAS | 1279.48 |
| 10116595 | SILLA SECRETARIAL CON RUEDAS | 1279.48 |
| 10116596 | SILLA SECRETARIAL CON RUEDAS | 1279.48 |
| 10116597 | SILLA SECRETARIAL CON RUEDAS | 1279.48 |
| 10116598 | SILLA SECRETARIAL CON RUEDAS | 1279.48 |
| 10116599 | SILLA SECRETARIAL CON RUEDAS | 1279.48 |
| 10116600 | SILLA SECRETARIAL CON RUEDAS | 1279.48 |
| 10116601 | SILLA SECRETARIAL CON RUEDAS | 1279.48 |
| 10116602 | SILLA SECRETARIAL CON RUEDAS | 1279.48 |
| 10116603 | SILLA SECRETARIAL CON RUEDAS | 1279.48 |
| 10116604 | SILLA SECRETARIAL CON RUEDAS | 1279.48 |
| 10116605 | SILLA SECRETARIAL CON RUEDAS | 1279.48 |
| 10116606 | SILLA SECRETARIAL CON RUEDAS | 1279.48 |
| 10116607 | SILLA SECRETARIAL CON RUEDAS | 1279.48 |
| 10116608 | SILLA SECRETARIAL CON RUEDAS | 1279.48 |
| 10116609 | SILLA SECRETARIAL CON RUEDAS | 1279.48 |
| 10116610 | SILLA SECRETARIAL CON RUEDAS | 1279.48 |
| 10116611 | SILLA SECRETARIAL CON RUEDAS | 1279.48 |
| 10116612 | SILLA SECRETARIAL CON RUEDAS | 1279.48 |
| 10116613 | SILLA SECRETARIAL CON RUEDAS | 1279.48 |
| 10116614 | SILLA SECRETARIAL CON RUEDAS | 1279.48 |
| 10116615 | SILLA SECRETARIAL CON RUEDAS | 1279.48 |
| 10116616 | SILLA SECRETARIAL CON RUEDAS | 1279.48 |
| 10116617 | SILLA SECRETARIAL CON RUEDAS | 1279.48 |
| 10116618 | SILLA SECRETARIAL CON RUEDAS | 1279.48 |

| | | |
|----------|---|----------|
| 10116995 | CONJUNTO SECRETARIAL | 3069.35 |
| 10116997 | LOCKER PARA HERRAMIENTA | 4500 |
| 10116998 | LOCKER PARA HERRAMIENTA | 4500 |
| 10117000 | SILLA SECRETARIAL | 1933 |
| 10117001 | SILLA SECRETARIAL | 1933 |
| 10117002 | SILLA SECRETARIAL | 1933 |
| 10117003 | SILLA SECRETARIAL | 1933 |
| 10117004 | SILLA SECRETARIAL | 1933 |
| 10117005 | SILLA SECRETARIAL | 1933 |
| 10117008 | CRUCETA PARA 4 USUARIOS | 55384.29 |
| 10117009 | ESCRITORIO CAPACITADOR EN "L" CON CUBIERTA FORM | 11621.67 |
| 10117010 | ESCRITORIO CAPACITADOR EN "L" CON CUBIERTA FORM | 11621.67 |
| 10117011 | ESCRITORIO CAPACITADOR EN "L" CON CUBIERTA FORM | 11621.67 |
| 10117012 | ESCRITORIO CAPACITADOR EN "L" CON CUBIERTA FORM | 11621.67 |
| 10117013 | ESCRITORIO CAPACITADOR EN "L" CON CUBIERTA FORM | 11621.67 |
| 10117014 | ESTACION BINARIA PARA 2 USUARIOS | 38145.21 |
| 10117015 | MESA DE CENTRO PARA SALA | 5658.89 |
| 10117016 | MESA DE CENTRO PARA SALA | 5658.89 |
| 10117017 | MESA DE TRABAJO CUBIERTA EN RECINA | 17127.4 |
| 10117018 | MESA DE TRABAJO CUBIERTA EN RECINA | 17127.4 |
| 10117019 | MESA DE TRABAJO CUBIERTA EN RECINA | 17127.4 |
| 10117020 | MESA DE TRABAJO RECTANGULAR | 6404.96 |
| 10117021 | MESA DE TRABAJO RECTANGULAR | 6404.96 |
| 10117022 | MESA DE TRABAJO RECTANGULAR | 4362.81 |
| 10117023 | MESA DE TRABAJO RECTANGULAR | 4362.81 |
| 10117024 | MESA DE TRABAJO RECTANGULAR | 4362.81 |
| 10117025 | MESA DE TRABAJO RECTANGULAR | 4362.81 |
| 10117026 | MESA DE TRABAJO RECTANGULAR | 4362.81 |
| 10117027 | MESA DE TRABAJO RECTANGULAR | 4362.81 |
| 10117028 | MESA LATERAL PARA SALA | 4602.11 |
| 10117029 | MESA LATERAL PARA SALA | 4602.11 |
| 10117030 | MESA TRAPEZOIDAL | 3371.4 |
| 10117031 | MESA TRAPEZOIDAL | 3371.4 |
| 10117032 | MESA TRAPEZOIDAL | 3371.4 |
| 10117033 | MESA TRAPEZOIDAL | 3371.4 |
| 10117034 | MESA TRAPEZOIDAL | 3371.4 |
| 10117035 | MESA TRAPEZOIDAL | 3371.4 |
| 10117036 | MESA TRAPEZOIDAL | 3371.4 |
| 10117037 | MESA TRAPEZOIDAL | 3371.4 |
| 10117038 | MESA TRAPEZOIDAL | 3371.4 |
| 10117039 | MESA TRAPEZOIDAL | 3371.4 |
| 10117040 | MESA TRAPEZOIDAL | 3371.4 |
| 10117041 | MESA TRAPEZOIDAL | 3371.4 |
| 10117042 | MESA TRAPEZOIDAL | 3371.4 |
| 10117043 | MESA TRAPEZOIDAL | 3371.4 |
| 10117044 | MESA TRAPEZOIDAL | 3371.4 |
| 10117045 | MESA TRAPEZOIDAL | 3371.4 |
| 10117046 | MESA TRAPEZOIDAL | 3371.4 |
| 10117047 | MESA TRAPEZOIDAL | 3371.4 |
| 10117048 | MESA TRAPEZOIDAL | 3371.4 |
| 10117049 | MESA TRAPEZOIDAL | 3371.4 |
| 10117050 | MESA TRAPEZOIDAL | 3371.4 |
| 10117051 | MESA TRAPEZOIDAL | 3371.4 |
| 10117052 | MESA TRAPEZOIDAL | 3371.4 |
| 10117053 | MESA TRAPEZOIDAL | 3371.4 |
| 10117054 | MESA TRAPEZOIDAL | 3371.4 |
| 10117055 | MESA TRAPEZOIDAL | 3371.4 |
| 10117056 | MESA TRAPEZOIDAL | 3371.4 |
| 10117057 | MESA TRAPEZOIDAL | 3371.4 |
| 10117058 | MESA TRAPEZOIDAL | 3371.4 |
| 10117059 | MESA TRAPEZOIDAL | 3371.4 |
| 10117060 | MESA TRAPEZOIDAL | 3371.4 |
| 10117061 | MESA TRAPEZOIDAL | 3371.4 |
| 10117062 | MESA TRAPEZOIDAL | 3371.4 |
| 10117063 | MESA TRAPEZOIDAL | 3371.4 |
| 10117064 | MESA TRAPEZOIDAL | 3371.4 |
| 10117065 | MESA TRAPEZOIDAL | 3371.4 |
| 10117066 | MESA TRAPEZOIDAL | 3371.4 |
| 10117067 | MESA TRAPEZOIDAL | 3371.4 |
| 10117068 | MESA TRAPEZOIDAL | 3371.4 |

| | | |
|----------|------------------------------------|----------|
| 10117069 | MESA TRAPEZOIDAL | 3371.4 |
| 10117070 | MESA TRAPEZOIDAL | 3371.4 |
| 10117071 | MESA TRAPEZOIDAL | 3371.4 |
| 10117072 | MESA TRAPEZOIDAL | 3371.4 |
| 10117073 | MESA TRAPEZOIDAL | 3371.4 |
| 10117074 | MESA TRAPEZOIDAL | 3371.4 |
| 10117075 | MUEBLE MULTIFUNCIONAL | 49902.04 |
| 10117076 | SILLA OPERATIVA AMPLIA DE USO RUDO | 1745.52 |
| 10117077 | SILLA OPERATIVA AMPLIA DE USO RUDO | 1745.52 |
| 10117078 | SILLA OPERATIVA AMPLIA DE USO RUDO | 1745.52 |
| 10117079 | SILLA OPERATIVA AMPLIA DE USO RUDO | 1745.52 |
| 10117080 | SILLA OPERATIVA AMPLIA DE USO RUDO | 1745.52 |
| 10117081 | SILLA OPERATIVA AMPLIA DE USO RUDO | 1745.52 |
| 10117082 | SILLA OPERATIVA AMPLIA DE USO RUDO | 1745.52 |
| 10117083 | SILLA OPERATIVA AMPLIA DE USO RUDO | 1745.52 |
| 10117084 | SILLA OPERATIVA AMPLIA DE USO RUDO | 1745.52 |
| 10117085 | SILLA OPERATIVA AMPLIA DE USO RUDO | 1745.52 |
| 10117086 | SILLA OPERATIVA AMPLIA DE USO RUDO | 1745.52 |
| 10117087 | SILLA OPERATIVA AMPLIA DE USO RUDO | 1745.52 |
| 10117088 | SILLA OPERATIVA AMPLIA DE USO RUDO | 1745.52 |
| 10117089 | SILLA OPERATIVA AMPLIA DE USO RUDO | 1745.52 |
| 10117090 | SILLA OPERATIVA AMPLIA DE USO RUDO | 1745.52 |
| 10117091 | SILLA PARA ESTUDIANTE CON CRUCETA | 1745.52 |
| 10117092 | SILLA PARA ESTUDIANTE CON CRUCETA | 1745.52 |
| 10117093 | SILLA PARA ESTUDIANTE CON CRUCETA | 1745.52 |
| 10117094 | SILLA PARA ESTUDIANTE CON CRUCETA | 1745.52 |
| 10117095 | SILLA PARA ESTUDIANTE CON CRUCETA | 1745.52 |
| 10117096 | SILLA PARA ESTUDIANTE CON CRUCETA | 1745.52 |
| 10117097 | SILLA DE ESTUDIANTE | 1745.52 |
| 10117098 | SILLA DE ESTUDIANTE | 1745.52 |
| 10117099 | SILLA DE ESTUDIANTE | 1745.52 |
| 10117100 | SILLA DE ESTUDIANTE | 1745.52 |
| 10117101 | SILLA DE ESTUDIANTE | 1745.52 |
| 10117102 | SILLA DE ESTUDIANTE | 1745.52 |
| 10117103 | SILLA DE ESTUDIANTE | 1745.52 |
| 10117104 | SILLA DE ESTUDIANTE | 1745.52 |
| 10117105 | SILLA DE ESTUDIANTE | 1745.52 |
| 10117106 | SILLA DE ESTUDIANTE | 1745.52 |
| 10117107 | SILLA DE ESTUDIANTE | 1745.52 |
| 10117108 | SILLA DE ESTUDIANTE | 1745.52 |
| 10117109 | SILLA DE ESTUDIANTE RESPALDO ALTO | 1745.52 |
| 10117110 | SILLA DE ESTUDIANTE RESPALDO ALTO | 1745.52 |
| 10117111 | SILLA DE ESTUDIANTE RESPALDO ALTO | 1745.52 |
| 10117112 | SILLA DE ESTUDIANTE RESPALDO ALTO | 1745.52 |
| 10117113 | SILLA DE ESTUDIANTE RESPALDO ALTO | 1745.52 |
| 10117114 | SILLA DE ESTUDIANTE RESPALDO ALTO | 1745.52 |
| 10117115 | SILLA DE ESTUDIANTE RESPALDO ALTO | 1745.52 |
| 10117116 | SILLA DE ESTUDIANTE RESPALDO ALTO | 1745.52 |
| 10117117 | SILLA DE ESTUDIANTE RESPALDO ALTO | 1745.52 |
| 10117118 | SILLA DE ESTUDIANTE RESPALDO ALTO | 1745.52 |
| 10117119 | SILLA DE ESTUDIANTE RESPALDO ALTO | 1745.52 |
| 10117120 | SILLA DE ESTUDIANTE RESPALDO ALTO | 1745.52 |
| 10117121 | SILLA DE ESTUDIANTE RESPALDO ALTO | 2646.45 |
| 10117122 | SILLA DE ESTUDIANTE RESPALDO ALTO | 2646.45 |
| 10117123 | SILLA DE ESTUDIANTE RESPALDO ALTO | 2646.45 |
| 10117124 | SILLA DE ESTUDIANTE RESPALDO ALTO | 2646.45 |
| 10117125 | SILLA DE ESTUDIANTE RESPALDO ALTO | 2646.45 |
| 10117126 | SILLA DE ESTUDIANTE RESPALDO ALTO | 2646.45 |
| 10117127 | SILLA DE ESTUDIANTE RESPALDO ALTO | 2646.45 |
| 10117128 | SILLA DE ESTUDIANTE RESPALDO ALTO | 2646.45 |
| 10117129 | SILLA DE ESTUDIANTE RESPALDO ALTO | 2646.45 |
| 10117130 | SILLA DE ESTUDIANTE RESPALDO ALTO | 2646.45 |
| 10117131 | SILLA DE ESTUDIANTE RESPALDO ALTO | 2646.45 |
| 10117132 | SILLA DE ESTUDIANTE RESPALDO ALTO | 2646.45 |
| 10117133 | SILLA DE ESTUDIANTE RESPALDO ALTO | 2646.45 |
| 10117134 | SILLA DE ESTUDIANTE RESPALDO ALTO | 2646.45 |
| 10117135 | SILLA DE ESTUDIANTE RESPALDO ALTO | 2646.45 |
| 10117136 | SILLA DE ESTUDIANTE RESPALDO ALTO | 2646.45 |
| 10117137 | SILLA DE ESTUDIANTE RESPALDO ALTO | 2646.45 |
| 10117138 | SILLA DE ESTUDIANTE RESPALDO ALTO | 2646.45 |

| | | |
|----------|--|----------|
| 10117139 | SILLA DE ESTUDIANTE RESPALDO ALTO | 2646.45 |
| 10117140 | SILLA DE ESTUDIANTE RESPALDO ALTO | 2646.45 |
| 10117141 | SILLA DE ESTUDIANTE RESPALDO ALTO | 2646.45 |
| 10117142 | SILLA DE ESTUDIANTE RESPALDO ALTO | 2646.45 |
| 10117143 | SILLA DE ESTUDIANTE RESPALDO ALTO | 2646.45 |
| 10117144 | SILLA DE ESTUDIANTE RESPALDO ALTO | 2646.45 |
| 10117145 | SILLA DE ESTUDIANTE RESPALDO ALTO | 2646.45 |
| 10117146 | SILLA DE ESTUDIANTE RESPALDO ALTO | 5130 |
| 10117147 | SILLA DE ESTUDIANTE RESPALDO ALTO | 5130 |
| 10117148 | SILLA DE ESTUDIANTE RESPALDO ALTO | 5130 |
| 10117149 | SILLA DE ESTUDIANTE RESPALDO ALTO | 5130 |
| 10117150 | SILLA DE ESTUDIANTE RESPALDO ALTO | 5130 |
| 10117151 | SILLA DE ESTUDIANTE RESPALDO ALTO | 5130 |
| 10117152 | SILLA DE ESTUDIANTE RESPALDO ALTO | 5130 |
| 10117153 | SILLON EJECUTIVO RESPALDO ALTO / DESCANZA BRAZOS | 5130 |
| 10117154 | SILLON EJECUTIVO RESPALDO ALTO / DESCANZA BRAZOS | 5130 |
| 10117155 | SILLON EJECUTIVO RESPALDO ALTO / DESCANZA BRAZOS | 5130 |
| 10117156 | SILLON EJECUTIVO RESPALDO ALTO / DESCANZA BRAZOS | 5130 |
| 10117157 | SILLON EJECUTIVO RESPALDO ALTO / DESCANZA BRAZOS | 5130 |
| 10117158 | SILLON EJECUTIVO RESPALDO ALTO / DESCANZA BRAZOS | 5130 |
| 10117159 | SILLON EJECUTIVO RESPALDO ALTO / DESCANZA BRAZOS | 5130 |
| 10117160 | SILLON EJECUTIVO RESPALDO ALTO / DESCANZA BRAZOS | 5130 |
| 10117161 | SILLON EJECUTIVO RESPALDO ALTO / DESCANZA BRAZOS | 5130 |
| 10117162 | SILLON EJECUTIVO RESPALDO ALTO / DESCANZA BRAZOS | 5130 |
| 10117163 | SILLON EJECUTIVO RESPALDO ALTO / DESCANZA BRAZOS | 5130 |
| 10117164 | SILLON EJECUTIVO RESPALDO ALTO / DESCANZA BRAZOS | 5130 |
| 10117165 | SILLON EJECUTIVO RESPALDO ALTO / DESCANZA BRAZOS | 5130 |
| 10117166 | SILLON EJECUTIVO RESPALDO ALTO / DESCANZA BRAZOS | 5130 |
| 10117167 | SILLON EJECUTIVO RESPALDO ALTO / DESCANZA BRAZOS | 5130 |
| 10117168 | SILLON EJECUTIVO RESPALDO ALTO / DESCANZA BRAZOS | 5130 |
| 10117169 | SILLON EJECUTIVO RESPALDO ALTO / DESCANZA BRAZOS | 5130 |
| 10117170 | SOFA DE 1 PLAZAS | 9834.68 |
| 10117171 | SOFA DE 1 PLAZAS | 9834.68 |
| 10117172 | SOFA DE 3 PLAZAS | 15791.18 |
| 10117173 | SOFA DE 3 PLAZAS | 15791.18 |
| 10117233 | MESA PARA COPIADORA | 870 |
| 10117234 | MESA PARA COPIADORA | 870 |
| 10117235 | MESA PARA COPIADORA | 870 |
| 10117236 | MESA PARA COPIADORA | 870 |
| 10117237 | MESA PARA COPIADORA | 870 |
| 10117238 | MESA PARA COPIADORA | 870 |
| 10117239 | MESA PARA COPIADORA | 870 |
| 10117240 | MESA PARA COPIADORA | 870 |
| 10117241 | MESA PARA COPIADORA | 870 |
| 10117242 | MESA PARA COPIADORA | 870 |
| 10117243 | MESA PARA COPIADORA | 870 |
| 10117244 | MESA PARA COPIADORA | 870 |
| 10117245 | MESA PARA COPIADORA | 870 |
| 10117246 | MESA PARA COPIADORA | 870 |
| 10117247 | MESA PARA COPIADORA | 870 |
| 10117248 | SILLA FIJA APILABLE | 375 |
| 10117249 | SILLA FIJA APILABLE | 375 |
| 10117250 | SILLA FIJA APILABLE | 375 |
| 10117251 | SILLA FIJA APILABLE | 375 |
| 10117252 | SILLA FIJA APILABLE | 375 |
| 10117253 | SILLA FIJA APILABLE | 375 |
| 10117254 | SILLA FIJA APILABLE | 375 |
| 10117255 | SILLA FIJA APILABLE | 375 |
| 10117256 | SILLA FIJA APILABLE | 375 |
| 10117257 | SILLA FIJA APILABLE | 375 |
| 10117258 | SILLA FIJA APILABLE | 375 |
| 10117259 | SILLA FIJA APILABLE | 375 |
| 10117260 | SILLA FIJA APILABLE | 375 |
| 10117261 | SILLA FIJA APILABLE | 375 |
| 10117262 | SILLA FIJA APILABLE | 375 |
| 10117263 | SILLA FIJA APILABLE | 375 |
| 10117264 | SILLA FIJA APILABLE | 375 |
| 10117265 | SILLA FIJA APILABLE | 375 |
| 10117266 | SILLA FIJA APILABLE | 375 |
| 10117267 | SILLA FIJA APILABLE | 375 |

| | | |
|----------|--|----------|
| 10000451 | SILLON EJECUTIVO PIEL/VINIL | 1932 |
| 10000452 | SILLON EJECUTIVO PIEL/VINIL | 1932 |
| 10000453 | SILLON EJECUTIVO PIEL/VINIL | 1932 |
| 10000454 | SILLON EJECUTIVO PIEL/VINIL | 1932 |
| 10000455 | SILLON EJECUTIVO PIEL/VINIL | 1932 |
| 10000456 | SILLON EJECUTIVO PIEL/VINIL | 1932 |
| 10000457 | SILLON EJECUTIVO PIEL/VINIL | 1932 |
| 10000578 | MESA DE TRABAJO PARA SOLDADURA 935 MM X 580 MM | 5680 |
| 10000579 | MESA DE TRABAJO PARA SOLDADURA 935 MM X 580 MM | 5680 |
| 10000580 | MESA DE TRABAJO PARA SOLDADURA 935 MM X 580 MM | 5680 |
| 10000581 | MESA DE TRABAJO PARA SOLDADURA 935 MM X 580 MM | 5680 |
| 10000582 | MESA DE TRABAJO PARA SOLDADURA 935 MM X 580 MM | 5680 |
| 10000583 | MESA DE TRABAJO PARA SOLDADURA 925 MM X 600 MM | 9541 |
| 10000584 | MESA DE TRABAJO PARA SOLDADURA 925 MM X 600 MM | 9541 |
| 10000585 | MESA DE TRABAJO PARA SOLDADURA 925 MM X 600 MM | 9541 |
| 10000843 | SALA DE ESPERA/CONSTA DE BANCA DE VISITAS DE 4 PLA | 3120 |
| 10000848 | SILLON DE 3 PLAZAS | 3271.2 |
| 10000849 | SILLON DE 2 PLAZAS | 2192.4 |
| 10000850 | SILLON DE 1 PLAZA | 1821.2 |
| 10000852 | MESA DE CENTRO BASE CRUZ | 915.24 |
| 10000853 | MESA DE CENTRO BASE CRUZ | 915.24 |
| 10000854 | MESA DE CENTRO BASE CRUZ | 1278.32 |
| 10000855 | MESA DE CENTRO BASE CRUZ | 1278.32 |
| 10000856 | MODULO MAMPARA 1 USUARIO | 8370.56 |
| 10000857 | MODULO MAMPARA 1 USUARIO | 8370.56 |
| 10000858 | MODULO MAMPARA 1 USUARIO | 8370.56 |
| 10000859 | MODULO MAMPARA 1 USUARIO | 8370.56 |
| 10000860 | MODULO MAMPARA 2 USUARIOS | 11928.28 |
| 10000861 | MODULO MAMPARA 2 USUARIOS | 11928.28 |
| 10000862 | MODULO MAMPARA 2 USUARIOS | 11928.28 |
| 10000863 | MODULO MAMPARA 2 USUARIOS | 11928.28 |
| 10000864 | MODULO MAMPARA 4 USUARIOS | 22673.36 |
| 10000865 | MODULO MAMPARA 4 USUARIOS | 22673.36 |
| 10000866 | MODULO MAMPARA 4 USUARIOS | 22673.36 |
| 10000867 | MODULO MAMPARA 4 USUARIOS | 22673.36 |
| 10000917 | ESCRITORIO CON CAJONERA 3 GAVETAS | 6800 |
| 10000918 | ESCRITORIO | 250 |
| 10000919 | ESCRITORIO | 250 |
| 10000920 | ESCRITORIO | 250 |
| 10000921 | ESCRITORIO | 250 |
| 10000922 | ESCRITORIO | 250 |
| 10000923 | ESCRITORIO | 250 |
| 10000924 | ESCRITORIO | 250 |
| 10000925 | ESCRITORIO | 250 |
| 10000926 | ESCRITORIO | 250 |
| 10000927 | ESCRITORIO | 250 |
| 10000928 | ESCRITORIO | 250 |
| 10000929 | ESCRITORIO | 250 |
| 10000930 | ESCRITORIO | 250 |
| 10000931 | ESCRITORIO | 250 |
| 10000932 | ESCRITORIO | 250 |
| 10000933 | ESCRITORIO | 250 |
| 10000934 | ESCRITORIO | 250 |
| 10000935 | ESCRITORIO | 250 |
| 10000936 | ESCRITORIO | 250 |
| 10000937 | ESCRITORIO | 250 |
| 10000938 | SILLA SECRETARIAL | 119.04 |
| 10000939 | SILLA SECRETARIAL | 119.04 |
| 10000940 | SILLA SECRETARIAL | 119.04 |
| 10000941 | SILLA SECRETARIAL | 119.04 |
| 10000942 | SILLA SECRETARIAL | 119.04 |
| 10000943 | SILLA SECRETARIAL | 119.04 |
| 10000944 | SILLA SECRETARIAL | 119.04 |
| 10000945 | SILLA SECRETARIAL | 119.04 |
| 10000946 | SILLA SECRETARIAL | 119.04 |
| 10000947 | SILLA SECRETARIAL | 119.04 |
| 10000948 | SILLA SECRETARIAL | 119.04 |
| 10000949 | SILLA SECRETARIAL | 119.04 |
| 10000950 | SILLA SECRETARIAL | 119.04 |
| 10000951 | SILLA SECRETARIAL | 119.04 |

| | | |
|----------|-----------------------------------|---------|
| 10000952 | SILLA SECRETARIAL | 119.04 |
| 10000953 | SILLA SECRETARIAL | 119.04 |
| 10000954 | SILLA SECRETARIAL | 119.04 |
| 10000955 | SILLA SECRETARIAL | 119.04 |
| 10000956 | SILLA SECRETARIAL | 119.04 |
| 10000957 | SILLA SECRETARIAL | 119.04 |
| 10000958 | SILLA SECRETARIAL | 119.04 |
| 10000959 | ESCRITORIO 5 GAVETAS | 7500 |
| 10100086 | SILLON DE CORTE PARA NIÑO | 3411.26 |
| 10100087 | SILLON DE CORTE PARA NIÑO | 3411.26 |
| 10100088 | TOCADOR DE 2.40 X 0.70 CON ESPEJO | 3411.26 |
| 10100089 | TOCADOR DE 2.40 X 0.70 CON ESPEJO | 3411.26 |
| 10100090 | TOCADOR DE 2.40 X 0.70 CON ESPEJO | 3411.26 |
| 10100091 | TOCADOR DE 2.40 X 0.70 CON ESPEJO | 3411.26 |
| 10100092 | MESA PARA MANICURE | 3411.26 |
| 10100093 | MESA PARA MANICURE | 3411.26 |
| 10100094 | MESA PARA MANICURE | 3411.26 |
| 10100095 | LAMPARA DE LUZ NEGRA | 3411.26 |
| 10100096 | LAMPARA DE LUZ NEGRA | 3411.26 |
| 10100097 | LAMPARA DE LUZ NEGRA | 3411.26 |
| 10100098 | LAMPARA DE LUZ NEGRA | 3411.26 |
| 10100099 | SILLON RECLINABLE PARA SHAMPOO | 3411.26 |
| 10100100 | SILLON RECLINABLE PARA SHAMPOO | 3411.26 |
| 10100101 | SILLON RECLINABLE PARA SHAMPOO | 3411.26 |
| 10100102 | SILLON RECLINABLE PARA SHAMPOO | 3411.26 |
| 10100103 | SILLON PARA CORTE DE PELO ADULTO | 3411.26 |
| 10100104 | SILLON PARA CORTE DE PELO ADULTO | 3411.26 |
| 10100105 | SILLON PARA CORTE DE PELO ADULTO | 3411.26 |
| 10100106 | SILLON PARA CORTE DE PELO ADULTO | 3411.26 |
| 10100107 | MESAS AUXILIARES 2 DIVISIONES | 3411.26 |
| 10100108 | MESAS AUXILIARES 2 DIVISIONES | 3411.26 |
| 10100109 | MESAS AUXILIARES 2 DIVISIONES | 3411.26 |
| 10100110 | MESAS AUXILIARES 2 DIVISIONES | 3411.26 |
| 10100111 | BANCOS PARA PEDICURE | 3411.25 |
| 10100112 | BANCOS PARA PEDICURE | 3411.25 |
| 10101350 | PIZARRON ELECTRONICO INTERACTIVO | 28770 |
| 10101351 | PIZARRON ELECTRONICO INTERACTIVO | 28770 |
| 10101352 | PIZARRON ELECTRONICO INTERACTIVO | 28770 |
| 10101353 | PIZARRON ELECTRONICO INTERACTIVO | 28770 |
| 10101354 | PIZARRON ELECTRONICO INTERACTIVO | 28770 |
| 10101355 | PIZARRON ELECTRONICO INTERACTIVO | 28770 |
| 10101356 | PIZARRON ELECTRONICO INTERACTIVO | 28770 |
| 10101357 | PIZARRON ELECTRONICO INTERACTIVO | 28770 |
| 10101358 | PIZARRON ELECTRONICO INTERACTIVO | 28770 |
| 10101359 | PIZARRON ELECTRONICO INTERACTIVO | 28770 |
| 10101360 | PIZARRON ELECTRONICO INTERACTIVO | 28770 |
| 10101361 | PIZARRON ELECTRONICO INTERACTIVO | 28770 |
| 10101362 | PIZARRON ELECTRONICO INTERACTIVO | 28770 |
| 10101363 | PIZARRON ELECTRONICO INTERACTIVO | 28770 |
| 10101364 | PIZARRON ELECTRONICO INTERACTIVO | 28770 |
| 10101365 | PIZARRON ELECTRONICO INTERACTIVO | 28770 |
| 10101366 | PIZARRON ELECTRONICO INTERACTIVO | 28770 |
| 10101367 | PIZARRON ELECTRONICO INTERACTIVO | 28770 |
| 10101368 | PIZARRON ELECTRONICO INTERACTIVO | 28770 |
| 10101369 | PIZARRON ELECTRONICO INTERACTIVO | 28770 |
| 10102003 | PINTARRON 1.5 X1.20 | 1 |
| 10102004 | PINTARRON 2.4 X 1.2 | 1 |
| 10102005 | PINTARRON 2.4 X 1.2 | 1 |
| 10102006 | PINTARRON 2.4 X 1.3 | 1 |
| 10102007 | PINTARRON DE 2.4 X 1.2 | 1 |
| 10102493 | PINTARRON 2.4 X 1.2 | 1 |
| 10102494 | PINTARRON 3 X 1.2 MTS | 1 |
| 10102495 | PINTARRON DE 2.4 X 1.2 | 1 |
| 10102496 | PINTARRON 2.4 X 1.2 | 1 |
| 10102497 | PINTARRON DE CORCHO 90 X 60 | 1 |
| 10102498 | PIZARRON DE CORCHO 95 X 65 | 1 |
| 10102499 | PIZARRON DE CORCHO 95 X 65 | 1 |
| 10103059 | MUEBLE DE GUARDADO | 1 |
| 10103065 | PINTARRON .90X.60 CON TRIPIE | 1 |
| 10103066 | PINTARRON 1.50X1.20 | 1 |

| | | |
|----------|-------------------------------|---|
| 10103067 | PINTARRON 1.50X1.20 | 1 |
| 10103068 | PINTARRON 2.50X1.20 MTS | 1 |
| 10103069 | PIZARRON 1.50X.60 ACRILICO | 1 |
| 10103070 | PIZARRON 1.50X.60 ACRILICO | 1 |
| 10103071 | PIZARRON 1.50X.60 ACRILICO | 1 |
| 10103072 | PIZARRON 2.40X1.20 ACRILICO | 1 |
| 10103073 | PIZARRON ACRILICO 1.50X.90 | 1 |
| 10103074 | PIZARRON ACRILICO 2.40X1.20 | 1 |
| 10103075 | PIZARRON DE PARED | 1 |
| 10103076 | PIZARRON DE PARED 2.40X1.20 | 1 |
| 10103077 | PIZARRON DE PARED 3.00X1.20 | 1 |
| 10103082 | REPISA DE PARED | 1 |
| 10103083 | REPISA DE PARED | 1 |
| 10103084 | REPISA DE PARED | 1 |
| 10103276 | MODULO PARA MESA DE CORTE | 1 |
| 10103277 | MODULO PARA MESA DE CORTE | 1 |
| 10103278 | MODULO PARA MESA DE CORTE | 1 |
| 10103279 | MODULO PARA MESA DE CORTE | 1 |
| 10103280 | MODULO PARA MESA DE CORTE | 1 |
| 10103479 | BASE PARA MAQUINA DE COSER | 1 |
| 10103480 | BASE PARA MAQUINA DE COSER | 1 |
| 10103481 | BASE PARA MAQUINA DE COSER | 1 |
| 10103482 | BASE PARA MAQUINA DE COSER | 1 |
| 10103487 | BURO CON 2 PUERTAS | 1 |
| 10103507 | CARRO PASTELERO | 1 |
| 10103508 | COMODA UNIVERSAL 2 PUERTAS | 1 |
| 10103854 | MUEBLE DE 2 CAJONES Y PUERTAS | 1 |
| 10103863 | PINTARRON | 1 |
| 10103865 | PINTARRON | 1 |
| 10103866 | PINTARRON | 1 |
| 10103867 | PINTARRON | 1 |
| 10103868 | PINTARRON | 1 |
| 10103872 | PINTARRON 120 X 150 | 1 |
| 10103873 | PINTARRON DE CORCHO | 1 |
| 10103875 | PIZARRON DE | 1 |
| 10103876 | PIZARRON DE AVISOS | 1 |
| 10103877 | PIZARRON DE CORCHO | 1 |
| 10103878 | PIZARRON DE CORCHO | 1 |
| 10103879 | PIZARRON DE CORCHO | 1 |
| 10103880 | PIZARRON DE CORCHO | 1 |
| 10103881 | PIZARRON DE CORCHO | 1 |
| 10103882 | PIZARRON DE CORCHO | 1 |
| 10103883 | PIZARRON DE CORCHO | 1 |
| 10103884 | PIZARRON DE CORCHO | 1 |
| 10103885 | PIZARRON DE CORCHO | 1 |
| 10103886 | PIZARRON DE CORCHO | 1 |
| 10103887 | PIZARRON DE CORCHO 60 X 90 | 1 |
| 10103888 | PIZARRON DE CORCHO 60 X 90 | 1 |
| 10103889 | PIZARRON DE CORCHO 90 X 60 | 1 |
| 10103890 | PIZARRON DE GIS | 1 |
| 10103891 | PIZARRON DE PARED | 1 |
| 10103892 | PIZARRON VERDE | 1 |
| 10103893 | PIZARRON VERDE | 1 |
| 10103894 | PIZARRON VERDE 3 M X 1 M | 1 |
| 10103904 | PORTA ROTAFOLIO | 1 |
| 10103905 | PORTA ROTAFOLIO | 1 |
| 10103906 | PORTA ROTAFOLIO | 1 |
| 10103907 | PORTA ROTAFOLIO | 1 |
| 10103908 | PORTA ROTAFOLIO | 1 |
| 10103914 | REPISA | 1 |
| 10103915 | REPISA PARA COLGAR | 1 |
| 10103916 | RESTIRADOR 620 X 921 | 1 |
| 10103917 | RESTIRADOR DE 620 X 921 | 1 |
| 10103918 | RESTIRADOR DE 620 X 921 | 1 |
| 10103919 | RESTIRADOR DE 620 X 921 | 1 |
| 10103920 | RESTIRADOR DE 620 X 921 | 1 |
| 10103921 | RESTIRADOR DE 620 X 921 | 1 |
| 10103922 | RESTIRADOR DE 620 X 921 | 1 |
| 10103923 | RESTIRADOR DE 620 X 921 | 1 |
| 10103924 | RESTIRADOR | 1 |

| | | |
|----------|-------------------------------------|---|
| 10103925 | RESTIRADOR | 1 |
| 10103926 | RESTIRADOR | 1 |
| 10103927 | RESTIRADOR | 1 |
| 10103928 | RESTIRADOR | 1 |
| 10103929 | RESTIRADOR | 1 |
| 10103930 | RESTIRADOR | 1 |
| 10103931 | RESTIRADOR | 1 |
| 10103932 | RESTIRADOR | 1 |
| 10104214 | SILLON NEUMATICO DE PEDICURE FE-950 | 1 |
| 10104215 | SILLON PARA SHAMPOO | 1 |
| 10104216 | SILLON PARA SHAMPOO | 1 |
| 10104224 | TOCADOR CON 2 LUNAS | 1 |
| 10104225 | TOCADOR CON LUNA | 1 |
| 10104226 | TOCADOR CON LUNA | 1 |
| 10104227 | TOCADOR CON LUNA | 1 |
| 10104241 | VITRINA CRISTAL 2 ENTREPAÑOS | 1 |
| 10104443 | CARRO AUXILIAR DE CORTE | 1 |
| 10104444 | CARRO AUXILIAR DE CORTE | 1 |
| 10104445 | CARRO AUXILIAR DE CORTE | 1 |
| 10104446 | CARRO AUXILIAR DE CORTE | 1 |
| 10104629 | PINTARRON 0.9 X 0.6 | 1 |
| 10104630 | PINTARRON 0.9 X 0.6 | 1 |
| 10104631 | PINTARRON 1.2 X 1.8 | 1 |
| 10104632 | PINTARRON 1.8 X 1.2 | 1 |
| 10104633 | PINTARRON 2.05 X 1.5 | 1 |
| 10104634 | PINTARRON 2.05 X 1.5 | 1 |
| 10104635 | PINTARRON 1.2 X 0.9 | 1 |
| 10104636 | PINTARRON 2.4 X 0.9 | 1 |
| 10104637 | PINTARRON 1.2 X 1.8 REFORZADO | 1 |
| 10104638 | PINTARRON DE 0.9 X 0.6 | 1 |
| 10104639 | PINTARRON DE 1.2 X 1.8 | 1 |
| 10104640 | PINTARRON DE 1.2 X 1.9 | 1 |
| 10104641 | PIZARRON | 1 |
| 10104642 | PIZARRON 1.2 X 90 CORCHO | 1 |
| 10104643 | PIZARRON DE 0.9 X 0.6 CORCHO | 1 |
| 10104644 | PIZARRON DE 0.9 X 0.6 CORCHO | 1 |
| 10104651 | REPISA DE TOCADOR | 1 |
| 10104652 | REPISA DE TOCADOR | 1 |
| 10104824 | TABURETE .60X.60X.60 | 1 |
| 10104825 | TABURETE .60X.60X.60 | 1 |
| 10104830 | TOCADOR CON DOS CAJONERAS | 1 |
| 10104831 | TOCADOR CON DOS CAJONERAS | 1 |
| 10104940 | PINTARRON 1.2 X 1.5 | 1 |
| 10104941 | PINTARRON 2.2 X 1.5 MARCO | 1 |
| 10104942 | PINTARRON 2.4 X 1.2 | 1 |
| 10104943 | PINTARRON 2.4 X 1.2 | 1 |
| 10104944 | PINTARRON 2.4 X 1.3 | 1 |
| 10104945 | PINTARRON 1.5 X 1.2 | 1 |
| 10105179 | PINTARRON 2.40X1.21 | 1 |
| 10105180 | PINTARRON 2.40X1.22 | 1 |
| 10105181 | PINTARRON DE TRIPIE 90 X 64 | 1 |
| 10105182 | PINTARRON DE TRIPIE 90 X 65 | 1 |
| 10105183 | PINTARRON | 1 |
| 10105184 | PIZARRON 2.40X1.20 | 1 |
| 10105185 | PIZARRON 2.40X1.20 | 1 |
| 10105252 | TOCADOR C/ESPEJO TRIPAY | 1 |
| 10105253 | TOCADOR C/ESPEJO TRIPAY | 1 |
| 10105333 | BARRA CON DOS TARJAS MESCLADORAS | 1 |
| 10105335 | BASE DE MATRIMONIAL | 1 |
| 10105337 | BURO COLONIAL | 1 |
| 10105348 | MUEBLE CON TARJA TIPO CANTINA | 1 |
| 10105349 | CARRO PASTELERO | 1 |
| 10105693 | MUEBLE PARA MAQUINA DE COSER | 1 |
| 10105694 | MUEBLE PARA MAQUINA DE COSER | 1 |
| 10105695 | MUEBLE PARA MAQUINA FACILITA | 1 |
| 10105696 | MUEBLE PARA MAQUINA OVERLOCK | 1 |
| 10105782 | MESA DE TRABAJO | 1 |
| 10105786 | REPISA | 1 |
| 10105787 | REPISA | 1 |
| 10105788 | REPISA | 1 |

| | | |
|----------|--|---|
| 10105789 | REPISA | 1 |
| 10106082 | TOCADOR | 1 |
| 10106109 | MODULO DE TRABAJO6.12 X 1.86 X 90 | 1 |
| 10106350 | COMODA 61 X 77 | 1 |
| 10106707 | NICHO PARA BANDERA DE 2.9 X 95 | 1 |
| 10106717 | PINTARRON | 1 |
| 10106718 | PINTARRON | 1 |
| 10106719 | PINTARRON 1.2 X 1.5 | 1 |
| 10106720 | PINTARRON 120 X 300 M. | 1 |
| 10106721 | PINTARRON 1.2 X 1.8 | 1 |
| 10106722 | PINTARRON 120 X 180 | 1 |
| 10106723 | PINTARRON 120 X 90 | 1 |
| 10106724 | PINTARRON 120 X 90 | 1 |
| 10106725 | PINTARRON 120 X 90 | 1 |
| 10106726 | PINTARRON 120 X 90 | 1 |
| 10106727 | PINTARRON 2.9 X 1.2 | 1 |
| 10106728 | PINTARRON DE 1.2 X 300 | 1 |
| 10106729 | PIZARRON 90 X 3 | 1 |
| 10106730 | PIZARRON DE CORCHO 60 X 90 | 1 |
| 10106731 | PIZARRON DE PARED | 1 |
| 10106732 | PIZARRON PARA LETRAS | 1 |
| 10106733 | PIZARRON VERDE 1.5 X 90 | 1 |
| 10106734 | PORTA ROLLO PARA TELA | 1 |
| 10107019 | TARJA PARA SHAMPOO | 1 |
| 10107020 | TARJA PARA SHAMPOO | 1 |
| 10107029 | TOCADOR 4 PUERTAS 44 X 1.9 | 1 |
| 10107030 | TOCADOR 4 PUERTAS 44 X1.90 | 1 |
| 10107031 | TOCADOR 44 X 1.9 | 1 |
| 10107032 | TOCADOR 40 X 200 | 1 |
| 10107177 | PINTARRON | 1 |
| 10107178 | PINTARRON | 1 |
| 10107179 | PINTARRON | 1 |
| 10107180 | PINTARRON | 1 |
| 10107181 | PINTARRON | 1 |
| 10107182 | PINTARRON | 1 |
| 10107183 | PINTARRON | 1 |
| 10107184 | PINTARRON | 1 |
| 10107185 | PINTARRON BLANCO | 1 |
| 10107186 | PIZARRON | 1 |
| 10107187 | PIZARRON VERDE | 1 |
| 10108231 | PINTARRON 1.50X1.20 | 1 |
| 10108232 | PINTARRON 2.40X1.20 | 1 |
| 10108233 | PINTARRON 3.00X1.20 | 1 |
| 10108234 | PINTARRON 3.00X1.20MTS | 1 |
| 10108235 | PINTARRON 1.50X1.20 | 1 |
| 10108236 | PINTARRON 2.40X1.20 | 1 |
| 10108237 | PINTARRON 3.00X1.20MTS | 1 |
| 10108238 | PINTARRON 3X120M | 1 |
| 10108239 | PINTARRON DE | 1 |
| 10108240 | PINTARRON DE PARED 150X120 | 1 |
| 10108241 | PINTARRON DE PARED 240X120 | 1 |
| 10108242 | PINTARRON DE TRIPIE 90 X 55 | 1 |
| 10108243 | PINTARRON DE TRIPIE 90 X 56 | 1 |
| 10108244 | PINTARRON DE TRIPIE 90 X 57 | 1 |
| 10108245 | PINTARRON DE TRIPIE 90 X 58 | 1 |
| 10108246 | PINTARRON DE TRIPIE 90 X 59 | 1 |
| 10108251 | REPISA DE TRABAJO | 1 |
| 10108252 | REPISA DE TRABAJO | 1 |
| 10108253 | REPISA DE TRABAJO | 1 |
| 10108660 | BURO DE 1 CAJON | 1 |
| 10108664 | CABALLETE 3 TONELADAS | 1 |
| 10108665 | CABALLETE 3 TONELADAS | 1 |
| 10108666 | COMODA DE 1.2 X 0.6 X 0.9 | 1 |
| 10108667 | COMODA DE 1.2 X 0.6 X 0.10 | 1 |
| 10108718 | ESTRUCTURA PARA CARGA | 1 |
| 10108798 | MARMOL DE TRAZADO CON MUEBLE 1 CAJON | 1 |
| 10108991 | MUEBLE CON 2 TARJAS | 1 |
| 10108992 | MUEBLE DE 2 PUERTAS CORREDIZAS 2 CAJONES | 1 |
| 10108993 | MUEBLE DE GUARDADO | 1 |
| 10108994 | MUEBLE MOVIL PARA COMPUTADORA | 1 |

| | | |
|----------|---|---|
| 10108997 | PINTARRON 1.2 X 1.8 | 1 |
| 10108998 | PINTARRON 0.9 X 1.2 | 1 |
| 10108999 | PINTARRON 0.9 X 2.4 | 1 |
| 10109000 | PINTARRON 1.2 X 0.9 METROS | 1 |
| 10109001 | PINTARRON 1.5 X 1.20 METROS | 1 |
| 10109002 | PINTARRON 0.9 X 1.2 METROS | 1 |
| 10109003 | PINTARRON 0.9 X 2.4 METROS | 1 |
| 10109004 | PINTARRON 1.2 X 1.5 METROS | 1 |
| 10109005 | PINTARRON 1.2 X 1.5 METROS | 1 |
| 10109006 | PINTARRON 1.2 X 1.8 METROS | 1 |
| 10109007 | PINTARRON 1.2 X 2.4 METROS | 1 |
| 10109008 | PINTARRON 1.2 X 3 METROS | 1 |
| 10109009 | PINTARRON 1.8 X 1.2 METROS | 1 |
| 10109010 | PINTARRON 2.4 X 0.9 | 1 |
| 10109011 | PINTARRON 2.4 X 1.2 | 1 |
| 10109012 | PINTARRON 2.4 X 90 | 1 |
| 10109013 | PIZARRON VERDE 0.9 X 3 | 1 |
| 10109014 | PIZARRON VERDE 1.2 X 2.4 | 1 |
| 10109015 | PIZARRON VERDE 3 X 0.9 METROS | 1 |
| 10109016 | PIZARRON VERDE 3 X 0.9 METROS | 1 |
| 10109022 | PORTA ROLLO PARA MESA DE CORTE | 1 |
| 10109025 | RESTIRADOR | 1 |
| 10109026 | RESTIRADOR | 1 |
| 10109027 | RESTIRADOR | 1 |
| 10109028 | RESTIRADOR | 1 |
| 10109029 | RESTIRADOR | 1 |
| 10109030 | RESTIRADOR | 1 |
| 10109031 | RESTIRADOR | 1 |
| 10109032 | RESTIRADOR | 1 |
| 10109033 | RESTIRADOR | 1 |
| 10109034 | RESTIRADOR | 1 |
| 10109035 | RESTIRADOR | 1 |
| 10109036 | RESTIRADOR | 1 |
| 10109037 | RESTIRADOR | 1 |
| 10109038 | RESTIRADOR | 1 |
| 10109039 | RESTIRADOR | 1 |
| 10109040 | RESTIRADOR | 1 |
| 10109221 | TABURETE DE 2 ENTREPAÑOS | 1 |
| 10109222 | TABURETE DE 2 ENTREPAÑOS | 1 |
| 10109659 | MESA RECTIFICADORA DE CILINDROS | 1 |
| 10109660 | MESA RECTIFICADORA DE CILINDROS | 1 |
| 10109661 | MESA RECTIFICADORA DE CILINDROS | 1 |
| 10109662 | MESA RECTIFICADORA DE CILINDROS | 1 |
| 10109663 | MESA RECTIFICADORA DE CILINDROS | 1 |
| 10109664 | MESA RECTIFICADORA DE CILINDROS | 1 |
| 10109684 | MUEBLE 2 CAJONES 2 PUERTAS | 1 |
| 10109694 | PINTARRON | 1 |
| 10109695 | PINTARRON | 1 |
| 10109696 | PINTARRON | 1 |
| 10109697 | PINTARRON | 1 |
| 10109698 | PINTARRON | 1 |
| 10109699 | PINTARRON 1.2 X 0.18 | 1 |
| 10109700 | PINTARRON 1.2 X 0.18 | 1 |
| 10109701 | PINTARRON 1.2 X 0.18 | 1 |
| 10109702 | PINTARRON 1.2 X 0.18 | 1 |
| 10109703 | PINTARRON 1.2 X 1.8 | 1 |
| 10109704 | PINTARRON 2.4 X 1.2 | 1 |
| 10109705 | PINTARRON 2.4 X 1.2 | 1 |
| 10109706 | PINTARRON 3 X 1.2 | 1 |
| 10109707 | PIZARRON DIDACTICO CON ESQUEMA | 1 |
| 10109708 | PIZARRON DIDACTICO CON ESQUEMAS | 1 |
| 10109709 | PIZARRON DIDACTICO CON ESQUEMAS PANEL DE APLANADO | 1 |
| 10109926 | TOCADOR DE BELLEZA 1 CAJON | 1 |
| 10109930 | TOCADOR DE BELLEZA CON ESPEJO | 1 |
| 10109931 | TOCADOR DE BELLEZA CON ESPEJO | 1 |
| 10109932 | TOCADOR DE BELLEZA CON ESPEJO | 1 |
| 10110117 | MESA PARA MAQUINA DE COSER | 1 |
| 10110118 | MESA PARA MAQUINA DE COSER | 1 |
| 10110119 | MESA PARA MAQUINA DE COSER | 1 |
| 10110120 | MESA PARA MAQUINA DE COSER | 1 |

| | | |
|----------|--|---|
| 10110121 | MESA PARA MAQUINA DE COSER | 1 |
| 10110122 | MESA PARA MAQUINA DE COSER | 1 |
| 10110123 | MESA PARA MAQUINA DE COSER | 1 |
| 10110124 | MESA PARA MAQUINA DE COSER | 1 |
| 10110125 | MESA PARA MAQUINA DE COSER | 1 |
| 10110126 | MESA PARA MAQUINA DE COSER | 1 |
| 10110145 | MUEBLE DE SALA DE BELLEZA PARA ENJUAGAR PELO | 1 |
| 10110283 | TARJA DE 2.4 X 70 X 90 CUBIERTA | 1 |
| 10110407 | CARRO AUXILIAR DE CORTE | 1 |
| 10110408 | CARRO AUXILIAR DE CORTE | 1 |
| 10110409 | CARRO AUXILIAR DE CORTE | 1 |
| 10110410 | CARRO AUXILIAR DE CORTE | 1 |
| 10110411 | COMODA | 1 |
| 10110412 | COMODA | 1 |
| 10110618 | MESA PARA SOLDADURA | 1 |
| 10110619 | MESA PARA SOLDADURA | 1 |
| 10110620 | MESA PARA SOLDAR | 1 |
| 10110655 | MUEBLE DE 6 PUERTAS | 1 |
| 10110662 | PINTARRON 1.2 X 3 | 1 |
| 10110663 | PINTARRON 1.20X1.50 | 1 |
| 10110664 | PINTARRON 1.20X1.50 | 1 |
| 10110665 | PINTARRON 1.20X3.0MTS | 1 |
| 10110666 | PINTARRON 240X120 | 1 |
| 10110667 | PINTARRON 240X120 | 1 |
| 10110668 | PINTARRON 240X120 | 1 |
| 10110669 | PINTARRON CON TRIPIE DE 90 X 59 | 1 |
| 10110670 | PIZARRON 90X60 | 1 |
| 10110833 | TOCADOR CON ESPEJO CON 2 CAJONES__ | 1 |
| 10110834 | TOCADOR CON ESPEJO CON 2 CAJONES__ | 1 |
| 10110941 | BASE PARA CAMA INDIVIDUAL | 1 |
| 10110942 | BASE PARA CAMA MATRIMONIAL | 1 |
| 10110944 | BURO | 1 |
| 10110945 | BURO | 1 |
| 10110946 | BURO | 1 |
| 10110947 | BURO 2 PUERTAS | 1 |
| 10110951 | COMODA | 1 |
| 10110952 | COMODA | 1 |
| 10110953 | COMODA | 1 |
| 10110954 | COMODA | 1 |
| 10110955 | COMODA | 1 |
| 10111001 | HORMERO PARA CALZADO 12 ESTANTES | 1 |
| 10111002 | HORMERO PARA CALZADO 12 ESTANTES | 1 |
| 10111004 | LAVABO PARA PELO | 1 |
| 10111240 | MUEBLE CON TARJA | 1 |
| 10111255 | PIZARRON 3MX90CM | 1 |
| 10111256 | PIZARRON 90CMX3M | 1 |
| 10111257 | PIZARRON DE CORCHO 57 X 43 | 1 |
| 10111258 | PIZARRON DE CORCHO 125 X 123 | 1 |
| 10111483 | VITRINA DE 2 ENTREPAÑOS | 1 |
| 10111484 | VITRINA DE 2 ENTREPAÑOS | 1 |
| 10111703 | MESA MESCLADORA | 1 |
| 10111704 | MESA MESCLADORA | 1 |
| 10111705 | MESA MESCLADORA | 1 |
| 10111706 | MESA MESCLADORA | 1 |
| 10111707 | MESA PARA SOLDADURA ELECTRICA | 1 |
| 10111708 | MESA PARA SOLDADURA ELECTRICA | 1 |
| 10111709 | MESA PARA SOLDADURA ELECTRICA | 1 |
| 10111710 | MESA PARA SOLDADURA ELECTRICA | 1 |
| 10111711 | MESA PARA SOLDADURA ELECTRICA | 1 |
| 10111712 | MESA PARA SOLDADURA ELECTRICA | 1 |
| 10111713 | MESA PARA SOLDADURA ELECTRICA | 1 |
| 10111714 | MESA PARA SOLDADURA ELECTRICA | 1 |
| 10111715 | MESA PARA SOLDADURA ELECTRICA | 1 |
| 10111716 | MESA PARA SOLDADURA ELECTRICA | 1 |
| 10111717 | MESA PARA SOLDAR | 1 |
| 10111718 | MESA SOLDADORA AOTOGENA PARA CORTE | 1 |
| 10111719 | MESA SOLDADORA AOTOGENA PARA CORTE | 1 |
| 10111720 | MESA SOLDADORA AOTOGENA PARA CORTE | 1 |
| 10111721 | MESA SOLDADORA AOTOGENA PARA CORTE | 1 |
| 10111722 | MESA SOLDADORA AOTOGENA PARA CORTE | 1 |

| | | |
|----------|---------------------------------|---|
| 10111761 | PINTARRON | 1 |
| 10111762 | PINTARRON | 1 |
| 10111763 | PINTARRON | 1 |
| 10111764 | PINTARRON | 1 |
| 10111765 | PINTARRON | 1 |
| 10111766 | PINTARRON | 1 |
| 10111767 | PINTARRON | 1 |
| 10111768 | PINTARRON | 1 |
| 10111769 | PIZARRON | 1 |
| 10111770 | PIZARRON | 1 |
| 10111771 | PIZARRON DE CORCHO | 1 |
| 10111890 | TOCADOR CON ESPEJO | 1 |
| 10111891 | TOCADOR CON ESPEJO | 1 |
| 10111892 | TOCADOR CON ESPEJO | 1 |
| 10111893 | TOCADOR CON ESPEJO | 1 |
| 10111894 | TOCADOR CON ESPEJO | 1 |
| 10111895 | TOCADOR CON ESPEJO | 1 |
| 10111896 | TOCADOR CON ESPEJO | 1 |
| 10111897 | TOCADOR CON 2 LUNAS | 1 |
| 10112133 | CABALLETE 5 TONELADAS | 1 |
| 10112395 | MESA MULTIUSOS | 1 |
| 10112396 | MESA MULTIUSOS | 1 |
| 10112397 | MESA MULTIUSOS | 1 |
| 10112398 | MESA MULTIUSOS | 1 |
| 10112446 | MESA PARA TV CON RUEDAS | 1 |
| 10112447 | MESA RECTIFICADORA DE CILINDROS | 1 |
| 10112448 | MESA RECTIFICADORA DE CILINDROS | 1 |
| 10112449 | MESA RECTIFICADORA DE CILINDROS | 1 |
| 10112450 | MESA RECTIFICADORA DE CILINDROS | 1 |
| 10112454 | MESA SIN FALDON 60 X 1.2 | 1 |
| 10112506 | PINTARRON | 1 |
| 10112507 | PINTARRON 1.2 X 1.5 | 1 |
| 10112508 | PINTARRON 1.2 X 1.5 | 1 |
| 10112509 | PINTARRON 1.2 X 1.8 | 1 |
| 10112510 | PINTARRON 76 X 1.2 | 1 |
| 10112511 | PINTARRON DE 1.2 X 1.5 | 1 |
| 10112512 | PINTARRON DE 2.4 X 1.2 | 1 |
| 10112513 | PINTARRON DE 2.4 X 1.2 | 1 |
| 10112514 | PINTARRON 1.2 X 1.2 | 1 |
| 10112515 | PINTARRON 1.2 X 1.8 | 1 |
| 10112516 | PINTARRON 1.28 X 1.8 | 1 |
| 10112517 | PINTARRON 120 X 180 | 1 |
| 10112518 | PINTARRON 2.4 X 1.2 | 1 |
| 10112519 | PINTARRON 2.4 X 1.2 | 1 |
| 10112520 | PINTARRON 2.4 X 1.2 | 1 |
| 10112521 | PINTARRON 2.4 X 1.2 | 1 |
| 10112522 | PINTARRON 240 X 120 | 1 |
| 10112523 | PINTARRON DE CORCHO 120 X 60 | 1 |
| 10112524 | PIZARRON 3 X 1.2 | 1 |
| 10112525 | PIZARRON 60 X 90 | 1 |
| 10112526 | PIZARRON 60 X 90 | 1 |
| 10112527 | PIZARRON 60 X 90 | 1 |
| 10112528 | PIZARRON 60 X 90 | 1 |
| 10112529 | PIZARRON 60 X 90 | 1 |
| 10112530 | PIZARRON C/CUBIERTA DE | 1 |
| 10112531 | PIZARRON C/CUBIERTA DE | 1 |
| 10112532 | PIZARRON CORCHO 1.2 X 60 | 1 |
| 10112533 | PIZARRON CORCHO 57 X 43 | 1 |
| 10112534 | PIZARRON DE ACRILICO | 1 |
| 10112535 | PIZARRON DE CORCHO 60 X 1.2 | 1 |
| 10112536 | PIZARRON DE CORCHO 90 X 60 | 1 |
| 10112537 | PIZARRON DE CORCHO 90 X 60 | 1 |
| 10112538 | PIZARRON DE CORCHO 90 X 60 | 1 |
| 10112539 | PIZARRON VERDE 3 X 1.2 | 1 |
| 10112540 | PIZARRON VERDE 3 X 90 | 1 |
| 10112541 | PIZARRON VERDE 3 X 90 | 1 |
| 10112542 | PIZARRON VERDE 3 X 90 | 1 |
| 10112886 | TOCADOR 2 METROS CON ESPEJO | 1 |
| 10112887 | TOCADOR 2 METROS CON ESPEJO | 1 |
| 10112888 | TOCADOR 2 METROS CON ESPEJO | 1 |

| | | |
|----------|---|----------|
| 10112889 | TOCADOR 2 METROS CON ESPEJO | 1 |
| 10112890 | TOCADOR INDIVIDUAL COLUMNA | 1 |
| 10112891 | TOCADOR INDIVIDUAL COLUMNA | 1 |
| 10112892 | TOCADOR INDIVIDUAL COLUMNA | 1 |
| 10112893 | TOCADOR INDIVIDUAL COLUMNA | 1 |
| 10112894 | TOCADOR INDIVIDUAL COLUMNA | 1 |
| 10112895 | TOCADOR INDIVIDUAL COLUMNA | 1 |
| 10112896 | TOCADOR INDIVIDUAL COLUMNA AGLOMERADO | 1 |
| 10112897 | TOCADOR INDIVIDUAL COLUMNA AGLOMERADO | 1 |
| 10112898 | TOCADOR INDIVIDUAL COLUMNA AGLOMERADO | 1 |
| 10112899 | TOCADOR INDIVIDUAL COLUMNA AGLOMERADO | 1 |
| 10112912 | VITRINA PARA BANDERA | 1 |
| 10113004 | BARRA P/CANTINA C/MUEBLE 4 PTAS C/TARJ .63X2.12 M | 1 |
| 10113015 | COMODA | 1 |
| 10113144 | MESA MULTIUSOS | 1 |
| 10113146 | MESA PARA BALANZA .70X.90 CM. | 1 |
| 10113182 | MESA PARA GABINETE 38X68 | 1 |
| 10113183 | MESA PARA MAESTRO | 1 |
| 10113184 | MESA PARA MAESTRO 120 X 0.8 | 1 |
| 10113185 | MESA PARA MAESTRO 120 X 0.8 | 1 |
| 10113186 | MESA PARA SELECCION DE .60X1.22 MTS. | 1 |
| 10113187 | MESA PARA SOLDAR | 1 |
| 10113188 | MESA RECTANGULAR | 1 |
| 10113189 | MESA REDONDA | 1 |
| 10113401 | TOCADOR DE BELLEZA CON ESPEJO | 1 |
| 10113402 | TOCADOR DE BELLEZA CON ESPEJO | 1 |
| 10113403 | TOCADOR DE BELLEZA CON ESPEJO | 1 |
| 10113404 | TOCADOR DE BELLEZA CON ESPEJO | 1 |
| 10113636 | ESTRUCTURA PARA CARGA PESADA | 1 |
| 10113637 | ESTRUCTURA PARA CARGA PESADA | 1 |
| 10113638 | ESTRUCTURA PARA CARGA PESADA | 1 |
| 10113828 | MESA PARA TRABAJO | 1 |
| 10113829 | MESA PARA TRAZADOS | 1 |
| 10113830 | MESA PLEGADIZA | 1 |
| 10113868 | MUEBLE PARA HERRAMIENTA | 1 |
| 10113869 | MUEBLE DE 2 CAJONES Y PUERTA | 1 |
| 10113870 | MUEBLE DE PARA TV 2 PUERTAS | 1 |
| 10113871 | MUEBLE PARA TV TIPO COMODA | 1 |
| 10113872 | COMODA 2 PUERTAS | 1 |
| 10113882 | PIZARRON | 1 |
| 10113883 | PIZARRON | 1 |
| 10113884 | PIZARRON CORCHO | 1 |
| 10113885 | PIZARRON CORCHO 90 X 60 | 1 |
| 10113886 | PIZARRON DE 240 X 0.9 | 1 |
| 10113887 | PIZARRON DE CORCHO | 1 |
| 10113888 | PIZARRON DE CORCHO | 1 |
| 10113889 | PIZARRON DE CORCHO | 1 |
| 10113890 | PIZARRON DE CORCHO | 1 |
| 10113891 | PIZARRON DE CORCHO 60 X 90 | 1 |
| 10113892 | PIZARRON DE CORCHO 90 X 60 | 1 |
| 10113893 | PIZARRON DE CORCHO DE 60 X 90 | 1 |
| 10113894 | PIZARRON VERDE DE 240 X 0.9 | 1 |
| 10114302 | COMODA 2 PUERTAS | 1 |
| 10114309 | LAVABO PARA SERVICIO | 1 |
| 10114613 | SILLON DE TOCADOR | 1 |
| 10114614 | SILLON DE TOCADOR | 1 |
| 10114620 | TOCADOR DE 2 CAJONES | 1 |
| 10114706 | COMODA ESPECIAL 120CM | 1 |
| 10114996 | TARJA DE | 1 |
| 10114997 | TARJA DE | 1 |
| 10116400 | MESA DE MEDICION | 46400 |
| 10116401 | MESA DE MEDICION | 46400 |
| 10116999 | CARRO PARA HERAMIENTA | 6000 |
| 10101190 | Lap-Top | 88473.78 |
| 10101191 | Lap-Top | 88473.78 |
| 10101192 | Lap-Top | 88473.78 |
| 10101193 | Lap-Top | 88473.78 |
| 10101194 | Lap-Top | 88473.78 |
| 10101195 | Lap-Top | 88473.78 |
| 10101344 | MONITOR TOUCH | 26500 |

| | | |
|----------|--|----------|
| 10101345 | MONITOR TOUCH | 26500 |
| 10101346 | MONITOR TOUCH | 26500 |
| 10101347 | MONITOR TOUCH | 26500 |
| 10101348 | MONITOR TOUCH | 26500 |
| 10101349 | MONITOR TOUCH | 26500 |
| 10101796 | ESTACION DE TRABAJO | 31190.08 |
| 10101797 | ESTACION DE TRABAJO | 31190.08 |
| 10101798 | ESTACION DE TRABAJO | 31190.08 |
| 10101799 | COMPUTADORA DE ESCRITORIO | 11214.88 |
| 10101800 | COMPUTADORA DE ESCRITORIO | 11214.88 |
| 10101801 | COMPUTADORA DE ESCRITORIO | 11214.88 |
| 10101802 | COMPUTADORA DE ESCRITORIO | 11214.88 |
| 10101803 | COMPUTADORA DE ESCRITORIO | 11214.88 |
| 10101804 | COMPUTADORA DE ESCRITORIO | 11214.88 |
| 10101805 | COMPUTADORA DE ESCRITORIO | 11214.88 |
| 10101806 | COMPUTADORA DE ESCRITORIO | 11214.88 |
| 10101807 | COMPUTADORA DE ESCRITORIO | 11214.88 |
| 10101808 | COMPUTADORA DE ESCRITORIO | 11214.88 |
| 10101809 | COMPUTADORA DE ESCRITORIO | 11214.88 |
| 10101810 | COMPUTADORA DE ESCRITORIO | 11214.88 |
| 10101811 | COMPUTADORA DE ESCRITORIO | 11214.88 |
| 10101812 | COMPUTADORA DE ESCRITORIO | 11214.88 |
| 10101813 | COMPUTADORA DE ESCRITORIO | 11214.88 |
| 10101814 | COMPUTADORA DE ESCRITORIO | 11214.88 |
| 10101815 | COMPUTADORA DE ESCRITORIO | 11214.88 |
| 10101816 | COMPUTADORA DE ESCRITORIO | 11214.88 |
| 10101817 | COMPUTADORA DE ESCRITORIO | 11214.88 |
| 10101818 | COMPUTADORA DE ESCRITORIO | 11214.88 |
| 10101819 | COMPUTADORA DE ESCRITORIO | 11214.88 |
| 10101820 | COMPUTADORA DE ESCRITORIO | 11214.88 |
| 10101821 | COMPUTADORA DE ESCRITORIO | 11214.88 |
| 10101822 | COMPUTADORA DE ESCRITORIO | 11214.88 |
| 10101823 | COMPUTADORA DE ESCRITORIO | 11214.88 |
| 10101824 | COMPUTADORA DE ESCRITORIO | 11214.88 |
| 10101903 | CPU BRIO PENTIUM III,1.0GHZ,20GB | 1 |
| 10101904 | CPU DESKPRO | 1 |
| 10101905 | CPU MINITORRE PENTIUM III ,120MB RAM,8GB | 1 |
| 10101906 | CPU MINITORRE PENTIUM III ,64MB RAM,8 GBDD | 1 |
| 10101907 | CPU MINITORRE PENTIUM III ,64MB RAM,8 GBDD | 1 |
| 10101908 | CPU MINITORRE PENTIUM III ,64MB RAM,8 GBDD | 1 |
| 10101909 | CPU MINITORRE PENTIUM III ,64MB RAM,8 GBDD | 1 |
| 10101910 | CPU MINITORRE PENTIUM III ,64MB RAM,8 GBDD | 1 |
| 10101911 | CPU MINITORRE PENTIUM III ,64MB RAM,8 GBDD | 1 |
| 10101912 | CPU MINITORRE PENTIUM III ,64MB RAM,8 GBDD | 1 |
| 10101913 | CPU MINITORRE PENTIUM III ,64MB RAM,8 GBDD | 1 |
| 10101914 | CPU MINITORRE PENTIUM III,120MB RAM,20 GB | 1 |
| 10101915 | CPU MINITORRE PENTIUM III,120MB RAM,20 GB | 1 |
| 10101916 | CPU MINITORRE PENTIUM III,120MB RAM,20 GB | 1 |
| 10101917 | CPU MINITORRE PENTIUM III,120MB RAM,20 GB | 1 |
| 10101918 | CPU MINITORRE PENTIUM III,120MB RAM,20 GB | 1 |
| 10101919 | CPU MINITORRE PENTIUM III,120MB RAM,20 GB | 1 |
| 10101920 | CPU PENTIUM 750MHZ,40GB,384MB RAM | 1 |
| 10101921 | DECODIFICADOR IRDSCOPUS | 1 |
| 10101925 | FAX | 1 |
| 10101926 | IMPRESORA LASERJET | 1 |
| 10101927 | IMPRESORA LASERJET | 1 |
| 10101981 | MONITOR | 1 |
| 10101982 | MONITOR | 1 |
| 10101983 | MONITOR 15" | 1 |
| 10101984 | MONITOR 15" | 1 |
| 10101985 | MONITOR 15" | 1 |
| 10101986 | MONITOR 15" | 1 |
| 10101987 | MONITOR 15" | 1 |
| 10101988 | MONITOR 15" | 1 |
| 10101989 | MONITOR 15" | 1 |
| 10101990 | MONITOR 15" | 1 |
| 10101991 | MONITOR 15" | 1 |
| 10101992 | MONITOR 15" | 1 |
| 10101993 | MONITOR 15" | 1 |
| 10101994 | MONITOR 15" | 1 |

| | | |
|----------|--|---|
| 10101995 | MONITOR 15" | 1 |
| 10101996 | MONITOR 15" | 1 |
| 10101997 | MONITOR 15" | 1 |
| 10101998 | MONITOR 15" | 1 |
| 10101999 | MULTIFUNCIONAL LASERJET | 1 |
| 10102000 | NO BREAK | 1 |
| 10102001 | NO BREAK INTERNET OFICCE 500 5000VA | 1 |
| 10102008 | REGULADOR | 1 |
| 10102009 | REGULADOR | 1 |
| 10102010 | REGULADOR | 1 |
| 10102011 | REGULADOR | 1 |
| 10102012 | REGULADOR | 1 |
| 10102013 | REGULADOR | 1 |
| 10102014 | REGULADOR | 1 |
| 10102015 | REGULADOR DE VOLTAGE | 1 |
| 10102016 | REGULADOR DE VOLTAGE | 1 |
| 10102017 | REGULADOR DE VOLTAGE | 1 |
| 10102018 | REGULADOR DE VOLTAGE | 1 |
| 10102019 | REGULADOR DE VOLTAGE | 1 |
| 10102020 | REGULADOR DE VOLTAJE | 1 |
| 10102021 | REGULADOR DE VOLTAJE | 1 |
| 10102022 | REGULADOR DE VOLTAJE | 1 |
| 10102023 | REWTER | 1 |
| 10102024 | SCANNER | 1 |
| 10102025 | SERVIDOR PENTIUM 4 2.0GHZ,261RAM,60GB | 1 |
| 10102108 | SWITCH 2950 24 PUERTOS | 1 |
| 10102109 | TABLERO 60 X 40 TIPO PINTARRON Y DE AVISOS | 1 |
| 10102110 | TELEFONO INALAMBRICO | 1 |
| 10102263 | COMPUTADORA PD945 WINDOWS XP | 1 |
| 10102264 | COMPUTADORA PD945 WINDOWS XP | 1 |
| 10102265 | COMPUTADORA PD945 WINDOWS XP | 1 |
| 10102266 | COMPUTADORA PD945 WINDOWS XP | 1 |
| 10102267 | COMPUTADORA PD945 WINDOWS XP | 1 |
| 10102268 | COMPUTADORA PD945 WINDOWS XP | 1 |
| 10102269 | COMPUTADORA PD945 WINDOWS XP | 1 |
| 10102270 | COMPUTADORA PD945 WINDOWS XP | 1 |
| 10102271 | COMPUTADORA PD945 WINDOWS XP | 1 |
| 10102272 | COMPUTADORA PD945 WINDOWS XP | 1 |
| 10102273 | COMPUTADORA PD945 WINDOWS XP | 1 |
| 10102274 | COMPUTADORA PD945 WINDOWS XP | 1 |
| 10102275 | COMPUTADORA PD945 WINDOWS XP | 1 |
| 10102276 | COMPUTADORA PD945 WINDOWS XP | 1 |
| 10102277 | COMPUTADORA PD945 WINDOWS XP | 1 |
| 10102278 | CPU CELERON 262MB,7.8GB, | 1 |
| 10102279 | CPU CELERON 466MGZ,64MB,6GB | 1 |
| 10102280 | CPU EVO 310 P-4 1.5GHZ,128MB, 40GB | 1 |
| 10102281 | CPU EVO 310 P-4 1.5GHZ,128MB, 40GB | 1 |
| 10102282 | CPU EVO 310 P-4 1.5GHZ,128MB, 40GB | 1 |
| 10102283 | CPU EVO 310 P-4 1.5GHZ,128MB, 40GB | 1 |
| 10102284 | CPU EVO 310 P-4 1.5GHZ,128MB, 40GB | 1 |
| 10102285 | CPU EVO 310 P-4 1.5GHZ,128MB, 40GB | 1 |
| 10102286 | CPU EVO310 P-4 1.5GHZ,128MB,40GB | 1 |
| 10102287 | CPU EVO310 P-4 1.5GHZ,128MB,40GB | 1 |
| 10102288 | CPU EVO310 P4, 1.5GHZ,128MB,40GB | 1 |
| 10102289 | CPU LAMINA CELERON 196MB,7.8GB, | 1 |
| 10102313 | FAX | 1 |
| 10102314 | FAX ARENA | 1 |
| 10102320 | IMPRESORA LASERJET | 1 |
| 10102321 | IMPRESORA LASERJET | 1 |
| 10102454 | MONITOR 15" | 1 |
| 10102455 | MONITOR 15" SVGA | 1 |
| 10102456 | MONITOR 15" | 1 |
| 10102457 | MONITOR 15" | 1 |
| 10102458 | MONITOR 15" | 1 |
| 10102459 | MONITOR 15" | 1 |
| 10102460 | MONITOR SVGA | 1 |
| 10102461 | MONITOR SVGA | 1 |
| 10102462 | MONITOR SVGA | 1 |
| 10102463 | MONITOR SVGA | 1 |
| 10102464 | MONITOR SVGA | 1 |

| | | |
|----------|--------------------------------------|---|
| 10102465 | MONITOR DE LCD 17" | 1 |
| 10102466 | MONITOR LCD 17" | 1 |
| 10102467 | MONITOR LCD 17" | 1 |
| 10102468 | MONITOR LCD 17" | 1 |
| 10102469 | MONITOR LCD 17" | 1 |
| 10102470 | MONITOR LCD 17" | 1 |
| 10102471 | MONITOR LCD 17" | 1 |
| 10102472 | MONITOR LCD 17" | 1 |
| 10102473 | MONITOR LCD 17" | 1 |
| 10102474 | MONITOR LCD 17" | 1 |
| 10102475 | MONITOR LCD 17" | 1 |
| 10102476 | MONITOR LCD 17" | 1 |
| 10102477 | MONITOR LCD 17" | 1 |
| 10102478 | MONITOR LCD 17" | 1 |
| 10102479 | MONITOR LCD 17" | 1 |
| 10102480 | MONITOR LCD 17" | 1 |
| 10102481 | MONITOR 15" | 1 |
| 10102482 | MONITOR 15" | 1 |
| 10102483 | MONITOR 15" | 1 |
| 10102484 | MONITOR 15" | 1 |
| 10102485 | MONITOR 15" | 1 |
| 10102486 | MONITOR 15" | 1 |
| 10102487 | MONITOR 15" | 1 |
| 10102488 | MONITOR 15" | 1 |
| 10102489 | NO BREAK | 1 |
| 10102490 | NO BREAK INTERNET OFICCE 500 5000VA | 1 |
| 10102508 | SCANNER | 1 |
| 10102509 | SERVIDOR P4 2.0GHZ 60GBDD 256MB RAM | 1 |
| 10102675 | SWITCH 24 PUERTOS | 1 |
| 10102676 | SWITCH 24 PUERTOS | 1 |
| 10102677 | TABLERO DE PRACTICAS DE ELECTRICIDAD | 1 |
| 10102678 | TABLERO DE PRACTICAS DE ELECTRICIDAD | 1 |
| 10102679 | TABLERO DE PRACTICAS DE ELECTRICIDAD | 1 |
| 10102680 | TABLERO DE PRACTICAS DE ELECTRICIDAD | 1 |
| 10102681 | TABLERO DE PRACTICAS DE ELECTRICIDAD | 1 |
| 10102682 | TABLERO DE PRACTICAS DE ELECTRICIDAD | 1 |
| 10102683 | TABLERO DE PRACTICAS DE ELECTRICIDAD | 1 |
| 10102684 | TABLERO DE PRACTICAS DE ELECTRICIDAD | 1 |
| 10102685 | TABLERO DE PRACTICAS DE ELECTRICIDAD | 1 |
| 10102686 | TABLERO DE PRACTICAS DE ELECTRICIDAD | 1 |
| 10102687 | TABLERO DE PRACTICAS DE ELECTRICIDAD | 1 |
| 10102688 | TABLERO DE PRACTICAS DE ELECTRICIDAD | 1 |
| 10102689 | TABLERO DE PRACTICAS DE ELECTRICIDAD | 1 |
| 10102690 | TABLERO DE PRACTICAS DE ELECTRICIDAD | 1 |
| 10102691 | TELEFONO ANALOGICO | 1 |
| 10102692 | TELEFONO ANALOGO | 1 |
| 10102707 | MODEM | 1 |
| 10102835 | CPU | 1 |
| 10102836 | CPU | 1 |
| 10102837 | CPU | 1 |
| 10102838 | CPU | 1 |
| 10102839 | CPU | 1 |
| 10102840 | CPU | 1 |
| 10102841 | CPU | 1 |
| 10102842 | CPU | 1 |
| 10102843 | CPU DESKPRO | 1 |
| 10102844 | CPU DESKPRO | 1 |
| 10102845 | CPU CD Y 3 | 1 |
| 10102846 | CPU CELETON 96RAM 44GB | 1 |
| 10102847 | CPU DESKPRO | 1 |
| 10102848 | CPU PENTIUM 2.0GHZ 260MG 60GB | 1 |
| 10102849 | CPU PENTIUM4 1.5GHZ 128MB 40GB | 1 |
| 10102864 | IMPRESORA LASER JET | 1 |
| 10102865 | IMPRESORA LASER JET | 1 |
| 10102866 | IMPRESORA LASERJET | 1 |
| 10102867 | IMPRESORA MATRIZ DE PUNTOS | 1 |
| 10102868 | IMPRESORA MATRIZ DE PUNTOS | 1 |
| 10103033 | MONITOR | 1 |
| 10103034 | MONITOR | 1 |
| 10103035 | MONITOR | 1 |

| | | |
|----------|--|---|
| 10103037 | MONITOR 15" | 1 |
| 10103038 | MONITOR 15" | 1 |
| 10103039 | MONITOR 15" | 1 |
| 10103040 | MONITOR 15" | 1 |
| 10103041 | MONITOR 15" | 1 |
| 10103042 | MONITOR 15" | 1 |
| 10103043 | MONITOR 15" | 1 |
| 10103044 | MONITOR 15" | 1 |
| 10103045 | MONITOR 15" | 1 |
| 10103046 | MONITOR 15" | 1 |
| 10103047 | MONITOR 15" | 1 |
| 10103048 | MONITOR 15" | 1 |
| 10103049 | MONITOR 15" | 1 |
| 10103050 | MONITOR 15" | 1 |
| 10103051 | MONITOR 15" | 1 |
| 10103052 | MONITOR 15" | 1 |
| 10103053 | MONITOR 15" | 1 |
| 10103054 | MONITOR 15" | 1 |
| 10103055 | MONITOR 15" | 1 |
| 10103056 | MONITOR 15" | 1 |
| 10103057 | MONITOR 15" | 1 |
| 10103058 | MONITOR DE LCD 17" | 1 |
| 10103060 | NO BREAK | 1 |
| 10103061 | NO BREAK INTERNET OFICCE 500 5000VA | 1 |
| 10103088 | SCANNER | 1 |
| 10103089 | SERVIDOR PENTIUM4 2.0GHZ 260MB 60GB | 1 |
| 10103090 | SERVIDOR TC 2110 P 4 2 GHZ | 1 |
| 10103264 | SWITCH 24 PUERTOS | 1 |
| 10103265 | SWITCH 24 PUERTOS | 1 |
| 10103509 | CONMUTADOR 2 LINEAS | 1 |
| 10103514 | CPU MINI TORRE PENTIUM 41.5MHZ MEM512MB DISCO 40GB | 1 |
| 10103517 | CPU PENTIUM 4 1500 MHZ MEM.128 MG DISCO 30GB | 1 |
| 10103518 | CPU PENTIUM 4 1500 MHZ MEMORIA 128 MG DISCO 30 GIG | 1 |
| 10103519 | CPU PENTIUM 4 1500MHZ MEM. 128MG DISCO 30GB | 1 |
| 10103520 | CPU PENTIUM 4 1500MHZ MEM.128 MG DISCO 30 GB | 1 |
| 10103523 | CPU PENTIUM 4 3000/800MHZ MEM.512MB DIS 40 GB | 1 |
| 10103524 | CPU PENTIUM | 1 |
| 10103525 | CPU PENTIUM 41.5 MHZ MEM.512MB DISCO DURO 40 GB. | 1 |
| 10103526 | CPU PENTIUM 41.5 MHZ MEMORIA 512MB DISCO DURO40GB | 1 |
| 10103527 | CPU PENTIUM 41.5MHZ MEM. 512MB DISCO 40GB | 1 |
| 10103528 | CPU PENTIUM 41.5MHZ MEM. 512MB DISCO 40GB | 1 |
| 10103529 | CPU PENTIUM 41.5MHZ MEM. 512MB DISCO DURO 40GB | 1 |
| 10103530 | CPU PENTIUM4 1500MHZ MEM.128MG DISCO 30GB | 1 |
| 10103531 | CPU PENTIUM41.5 MHZ MEM.512 MB DISCO 40 GB | 1 |
| 10103532 | CPU PENTIUM41.5MHZ MEM. 512MB DISCO DURO 40GB | 1 |
| 10103541 | ESCANNER | 1 |
| 10103577 | IMPRESORA | 1 |
| 10103578 | IMPRESORA | 1 |
| 10103579 | IMPRESORA DESK JET | 1 |
| 10103580 | IMPRESORA DESK JET A COLOR | 1 |
| 10103581 | IMPRESORA LASER JET | 1 |
| 10103583 | IMPRESORA LASER MONOCROMATICA | 1 |
| 10103818 | MONITOR | 1 |
| 10103819 | MONITOR | 1 |
| 10103821 | MONITOR | 1 |
| 10103822 | MONITOR | 1 |
| 10103830 | MONITOR | 1 |
| 10103831 | MONITOR | 1 |
| 10103833 | MONITOR | 1 |
| 10103834 | MONITOR | 1 |
| 10103836 | MONITOR | 1 |
| 10103837 | MONITOR | 1 |
| 10103838 | MONITOR | 1 |
| 10103839 | MONITOR | 1 |
| 10103840 | MONITOR | 1 |
| 10103841 | MONITOR | 1 |
| 10103842 | MONITOR | 1 |
| 10103843 | MONITOR | 1 |
| 10103844 | MONITOR | 1 |
| 10103845 | MONITOR | 1 |

| | | |
|----------|---|---|
| 10103846 | MONITOR SVGA | 1 |
| 10103847 | MONITOR 14 PLG | 1 |
| 10103849 | MONITOR 15" | 1 |
| 10103850 | MONITOR 15" | 1 |
| 10103851 | MONITOR 54 | 1 |
| 10103852 | MONITOR DE LCD 17" | 1 |
| 10103853 | MONITOR LCD 17" | 1 |
| 10103855 | NO BREACK | 1 |
| 10103856 | NO BREACK | 1 |
| 10103857 | NO BREAK INTERNET OFICCE 500 5000VA | 1 |
| 10103909 | RACK PARA CONDICIONES DE RED | 1 |
| 10103933 | SCANNER | 1 |
| 10103934 | SCANNER | 1 |
| 10103936 | SERVIDOR | 1 |
| 10104220 | TELEFONO | 1 |
| 10104250 | CPU | 1 |
| 10104251 | CPU | 1 |
| 10104252 | CPU | 1 |
| 10104253 | CPU | 1 |
| 10104254 | CPU | 1 |
| 10104255 | CPU | 1 |
| 10104256 | CPU | 1 |
| 10104257 | CPU | 1 |
| 10104258 | CPU | 1 |
| 10104259 | CPU | 1 |
| 10104260 | CPU | 1 |
| 10104261 | CPU | 1 |
| 10104262 | CPU | 1 |
| 10104263 | CPU | 1 |
| 10104264 | CPU | 1 |
| 10104265 | CPU | 1 |
| 10104266 | CPU | 1 |
| 10104267 | CPU | 1 |
| 10104268 | CPU | 1 |
| 10104269 | CPU | 1 |
| 10104270 | CPU | 1 |
| 10104271 | CPU | 1 |
| 10104272 | CPU | 1 |
| 10104273 | CPU | 1 |
| 10104274 | CPU | 1 |
| 10104275 | CPU ENSAMBLADO 350 MHZ,DD 4.2 GB, 32 MB RAM | 1 |
| 10104280 | IMPRESORA MATRIZ DE PUNTO 10" | 1 |
| 10104281 | IMPRESORA MATRIZ DE PUNTO 15" | 1 |
| 10104292 | MONITOR 1" | 1 |
| 10104293 | MONITOR 14" | 1 |
| 10104294 | MONITOR 14" | 1 |
| 10104295 | MONITOR 14" | 1 |
| 10104296 | MONITOR 14" | 1 |
| 10104297 | MONITOR 14" | 1 |
| 10104298 | MONITOR 14" | 1 |
| 10104299 | MONITOR 14" | 1 |
| 10104300 | MONITOR 14" | 1 |
| 10104301 | MONITOR 14" | 1 |
| 10104302 | MONITOR 14" | 1 |
| 10104303 | MONITOR 14" | 1 |
| 10104304 | MONITOR 14" | 1 |
| 10104305 | MONITOR 14" | 1 |
| 10104306 | MONITOR 14" | 1 |
| 10104307 | MONITOR 15" | 1 |
| 10104308 | MONITOR 15" | 1 |
| 10104309 | MONITOR 15" | 1 |
| 10104310 | MONITOR 15" | 1 |
| 10104311 | MONITOR 15" | 1 |
| 10104312 | MONITOR 15" | 1 |
| 10104313 | MONITOR 15" | 1 |
| 10104314 | MONITOR 15" | 1 |
| 10104315 | MONITOR 15" | 1 |
| 10104316 | MONITOR 15" | 1 |
| 10104447 | CPU DESKPRO 128MB, 37.2GB PENTIUM 4 1.5 GHZ | 1 |
| 10104448 | CPU DESKPRO 128MB, 37.2GB PENTIUM 4 1.5GHZ | 1 |

| | | |
|----------|--|---|
| 10104449 | CPU DESKPRO 128MB, 37.2GB, PENTIUM 4 1.5 GHZ | 1 |
| 10104450 | CPU DESKPRO 128MB, 37.2GB, PENTIUM4 1.5GHZ | 1 |
| 10104451 | CPU DESKPRO 128MB, 37.2GB, PENTIUM4 1.5GHZ | 1 |
| 10104452 | CPU DESKPRO 128MB, 37.2GB, PENTIUM4 1.5GHZ | 1 |
| 10104453 | CPU DESKPRO 128MB, 37.2GB, PENTIUM4 1.5GHZ | 1 |
| 10104454 | CPU DESKPRO 128MB, 37.2GB, PENTIUM4 1.5GHZ | 1 |
| 10104455 | CPU DESKPRO 128MB, 37.2GB, PENTIUM4 1.5GHZ | 1 |
| 10104456 | CPU DESKPRO | 1 |
| 10104457 | CPU SERVER TC 2110 | 1 |
| 10104471 | IMPRESORA LASERJET | 1 |
| 10104610 | MONITOR SVGA | 1 |
| 10104611 | MONITOR SVGA | 1 |
| 10104612 | MONITOR DE LCD 17" | 1 |
| 10104613 | MONITOR MONOCROMATICO SVGA 15" COLOR | 1 |
| 10104614 | MONITOR 15" | 1 |
| 10104615 | MONITOR 15" | 1 |
| 10104616 | MONITOR 15" | 1 |
| 10104617 | MONITOR 15" | 1 |
| 10104618 | MONITOR 15" | 1 |
| 10104619 | MONITOR 15" | 1 |
| 10104620 | MONITOR 15" | 1 |
| 10104621 | MONITOR 15" | 1 |
| 10104622 | MONITOR 15" | 1 |
| 10104623 | MONITOR 15" | 1 |
| 10104624 | MONITOR 15" | 1 |
| 10104625 | MONITOR 15" | 1 |
| 10104626 | NO BREAK | 1 |
| 10104627 | NO BREAK INTERNET OFICCE 500 5000VA | 1 |
| 10104656 | SCANNER | 1 |
| 10104822 | SWITCH 24 PUERTOS | 1 |
| 10104823 | SWITCH 24 PUERTOS | 1 |
| 10104826 | TELEFONO | 1 |
| 10104827 | TELEFONO | 1 |
| 10104828 | TELEFONO ANALOGICO AUDIOVOX | 1 |
| 10104847 | CPU DESKPRO INTEL CELERON 64MB,4GB, | 1 |
| 10104848 | CPU DESKPRO INTEL CELERON 64MB,4GB, | 1 |
| 10104855 | FAX | 1 |
| 10104857 | IMPRESORA MULTIFUNCIONAL | 1 |
| 10104858 | IMPRESORA LASER JET | 1 |
| 10104936 | MONITOR | 1 |
| 10104937 | MONITOR DE LCD 17" | 1 |
| 10104938 | NO BREAK INTERNET OFICCE 500 5000VA | 1 |
| 10104949 | SCANNER | 1 |
| 10104950 | SERVIDOR PROCESADOR PENTIUM 4 2GHZ | 1 |
| 10105042 | SWITCH CONCENTRADOR CALALYST | 1 |
| 10105095 | CPU | 1 |
| 10105096 | CPU | 1 |
| 10105097 | CPU PENTIUM3 184MB 1 GHZ 2.0 GB | 1 |
| 10105098 | CPU PENTIUM3 184MB 1 GHZ 2.0 GB | 1 |
| 10105099 | CPU PENTIUM3 184MB 1 GHZ 2.0 GB | 1 |
| 10105100 | CPU PENTIUM3 184MB 1 GHZ 2.0 GB | 1 |
| 10105101 | CPU PENTIUM3 184MB 1 GHZ 2.0 GB | 1 |
| 10105102 | CPU PENTIUM3 184MB 1 GHZ 2.0 GB | 1 |
| 10105103 | CPU PENTIUM3 184MB 1 GHZ 2.0 GB | 1 |
| 10105104 | CPU PENTIUM3 184MB 1 GHZ 2.0 GB | 1 |
| 10105105 | CPU PENTIUM3 184MB 1 GHZ 2.0 GB | 1 |
| 10105106 | CPU PENTIUM3 184MB 1 GHZ 2.0 GB | 1 |
| 10105115 | IMPRESORA | 1 |
| 10105161 | MONITOR | 1 |
| 10105162 | MONITOR | 1 |
| 10105163 | MONITOR 15" | 1 |
| 10105164 | MONITOR 15" | 1 |
| 10105165 | MONITOR 15" | 1 |
| 10105166 | MONITOR 15" | 1 |
| 10105167 | MONITOR 15" | 1 |
| 10105168 | MONITOR 15" | 1 |
| 10105169 | MONITOR 15" | 1 |
| 10105170 | MONITOR 15" | 1 |
| 10105171 | MONITOR 15" | 1 |
| 10105172 | MONITOR 15" | 1 |

| | | |
|----------|---|---|
| 10105173 | MONITOR 15" | 1 |
| 10105174 | MONITOR 15" | 1 |
| 10105175 | MONITOR DE LCD 17" | 1 |
| 10105176 | NO BREAK | 1 |
| 10105177 | NO BREAK | 1 |
| 10105178 | NO BREAK INTERNET OFICCE 500 5000VA | 1 |
| 10105188 | SCANNER | 1 |
| 10105189 | SERVIDOR PENTIUM4 261RAM 2.09HZ 60GB | 1 |
| 10105250 | SWITCH DE 24 PUERTOS | 1 |
| 10105352 | CPU | 1 |
| 10105353 | CPU | 1 |
| 10105354 | CPU | 1 |
| 10105355 | CPU | 1 |
| 10105356 | CPU | 1 |
| 10105357 | CPU | 1 |
| 10105358 | CPU DISCO DE 3 40 GB 128 DE RAM | 1 |
| 10105359 | CPU AMDK, 5300 MHZ, 16 MB, 237 GB | 1 |
| 10105360 | CPU CELERON 333 MHZ, 32 MB, 4 GB | 1 |
| 10105361 | CPU CELERON 333 MHZ, 52 MB, 2 GB | 1 |
| 10105362 | CPU CELERON 333 NHZ, 32 MB, 4 GB | 1 |
| 10105363 | CPU CELERON 333MHZ 32 MB 4GB | 1 |
| 10105364 | CPU CELERON 333MHZ, 32 MB, 4 GB | 1 |
| 10105365 | CPU CELERON 333MHZ, 32 MB, 4 GB | 1 |
| 10105366 | CPU CELERON 333MHZ, 32 MB, 4 GB | 1 |
| 10105367 | CPU CELERON 466 MHZ, 64 MB, 7.85 GB | 1 |
| 10105368 | CPU CELERON 466, 32 MB, 7.85 GB | 1 |
| 10105369 | CPU CELERON 466, 32MB, 7.85 GB | 1 |
| 10105370 | CPU CELERON 466,64 MB, 7.85 GB | 1 |
| 10105371 | CPU CELERON 466.64 MB, 7.85 GB | 1 |
| 10105372 | CPU CELERON333 MHZ, 32MB, 4GB | 1 |
| 10105373 | CPU | 1 |
| 10105374 | CPU DESKPRO | 1 |
| 10105375 | CPU HP | 1 |
| 10105376 | CPU HP | 1 |
| 10105377 | CPU HP | 1 |
| 10105378 | CPU HP | 1 |
| 10105379 | CPU HP | 1 |
| 10105380 | CPU HP | 1 |
| 10105381 | CPU HP | 1 |
| 10105382 | CPU HP | 1 |
| 10105383 | CPU LB6Z C/CDR Y UNIDAD 3.5 | 1 |
| 10105384 | CPU MINI TORRE PENTIUM 300MHZ, 64MB, 2 GB | 1 |
| 10105385 | CPU PENTIUM 1 100 MB, 16 MB, 2GB | 1 |
| 10105386 | CPU PENTIUM 1 100 MHZ, 16 MB, 2 GB | 1 |
| 10105387 | CPU PENTIUM 1 100MHZ, 16 MB, 2 GB | 1 |
| 10105388 | CPU PENTIUM 1, 100 MB, 16 MB, 2 GB | 1 |
| 10105389 | CPU PENTIUM 100 MHZ, 1.6 MB, 2 GB | 1 |
| 10105390 | CPU PENTIUM 2 500, DAÑADA MB, 2.37 GB | 1 |
| 10105391 | CPU PENTIUM 2, 500 DAÑADA MB, 2.37 GB | 1 |
| 10105392 | CPU PENTIUM 3 733 MHZ, 127 MB, 13.9 GB | 1 |
| 10105393 | CPU PENTIUM 300 MHZ, 32 MB, 2 GB | 1 |
| 10105394 | CPU PENTIUM 300 MHZ, 32 MB, 2 GB | 1 |
| 10105395 | CPU PENTIUM 4 1500 MHZ, 130480 KB, 37.2 GB | 1 |
| 10105396 | CPU PENTIUM 4 1500 MHZ, 130480 KB, 37.2 GB | 1 |
| 10105397 | CPU PENTIUM 4 1500 MHZ, 130480 KB, 37.2 GB | 1 |
| 10105398 | CPU PENTIUM 4 1500 MHZ, 130480 KB, 37.2 GB | 1 |
| 10105399 | CPU PENTIUM 4 1500 MHZ, 130480 KB, 37.2 GM | 1 |
| 10105428 | IMPRESORA | 1 |
| 10105429 | IMPRESORA | 1 |
| 10105430 | IMPRESORA | 1 |
| 10105431 | IMPRESORA | 1 |
| 10105432 | IMPRESORA DE PUNTO | 1 |
| 10105433 | IMPRESORA DESKJET | 1 |
| 10105434 | IMPRESORA LASERJET | 1 |
| 10105442 | LAP-TOP LXEL081 CORE DUO T2300 NEURON C/MALETIN | 1 |
| 10105443 | LAP-TOP LXEL081 CORE DUO T2300 NEURON C/MALETIN | 1 |
| 10105629 | MONITOR | 1 |
| 10105630 | MONITOR | 1 |
| 10105631 | MONITOR | 1 |
| 10105632 | MONITOR | 1 |

| | | |
|----------|-------------------------------------|---|
| 10105633 | MONITOR | 1 |
| 10105634 | MONITOR | 1 |
| 10105635 | MONITOR | 1 |
| 10105636 | MONITOR | 1 |
| 10105637 | MONITOR | 1 |
| 10105638 | MONITOR | 1 |
| 10105640 | MONITOR | 1 |
| 10105641 | MONITOR | 1 |
| 10105642 | MONITOR | 1 |
| 10105643 | MONITOR | 1 |
| 10105644 | MONITOR | 1 |
| 10105645 | MONITOR | 1 |
| 10105646 | MONITOR | 1 |
| 10105647 | MONITOR | 1 |
| 10105648 | MONITOR | 1 |
| 10105649 | MONITOR | 1 |
| 10105650 | MONITOR | 1 |
| 10105651 | MONITOR | 1 |
| 10105652 | MONITOR | 1 |
| 10105653 | MONITOR | 1 |
| 10105654 | MONITOR | 1 |
| 10105655 | MONITOR | 1 |
| 10105657 | MONITOR | 1 |
| 10105664 | MONITOR DE LCD 17" | 1 |
| 10105665 | MONITOR HP | 1 |
| 10105666 | MONITOR HP | 1 |
| 10105670 | MONITOR LCD 17" | 1 |
| 10105671 | MONITOR LCD 17" | 1 |
| 10105672 | MONITOR LCD 17" | 1 |
| 10105673 | MONITOR LCD 17" | 1 |
| 10105674 | MONITOR LCD 17" | 1 |
| 10105675 | MONITOR LCD 17" | 1 |
| 10105676 | MONITOR LCD 17" | 1 |
| 10105677 | MONITOR LCD 17" | 1 |
| 10105678 | MONITOR LCD 17" | 1 |
| 10105679 | MONITOR LCD 17" | 1 |
| 10105680 | MONITOR LCD 17" | 1 |
| 10105681 | MONITOR LCD 17" | 1 |
| 10105682 | MONITOR LCD 17" | 1 |
| 10105683 | MONITOR LCD 17" | 1 |
| 10105684 | MONITOR LCD 17" | 1 |
| 10105685 | MONITOR LCD 17" | 1 |
| 10105686 | MONITOR LCD 17" | 1 |
| 10105687 | MONITOR LCD 17" | 1 |
| 10105688 | MONITOR LCD 17" | 1 |
| 10105689 | MONITOR LCD 17" | 1 |
| 10105690 | MONITOR LCD 17" | 1 |
| 10105691 | MONITOR 15" | 1 |
| 10105692 | MONITOR 15" LCD | 1 |
| 10105699 | NO BREAK INTERNET OFICCE 500 5000VA | 1 |
| 10105793 | SCANNER | 1 |
| 10105794 | SCANNER | 1 |
| 10105795 | SCANNER | 1 |
| 10105796 | SERVIDOR | 1 |
| 10106066 | SWICHT PARA RED | 1 |
| 10106068 | TELEFONO | 1 |
| 10106069 | TELEFONO | 1 |
| 10106070 | TELEFONO | 1 |
| 10106071 | TELEFONO ANALOGICO | 1 |
| 10106072 | TELEFONO ANALOGICO | 1 |
| 10106351 | COMPUTADORA | 1 |
| 10106352 | CONMUTADOR | 1 |
| 10106364 | CPU | 1 |
| 10106365 | CPU | 1 |
| 10106366 | CPU | 1 |
| 10106367 | CPU | 1 |
| 10106369 | CPU | 1 |
| 10106370 | CPU | 1 |
| 10106371 | CPU | 1 |
| 10106378 | CPU | 1 |

| | | |
|----------|---|---|
| 10106379 | CPU EVO INTEL PENTIUM 4 1500MHZ,128MB,33.2GB. | 1 |
| 10106380 | CPU INSPIRON CORE2 INSIDE CON LECTOR DE DVD | 1 |
| 10106381 | CPU MINITORRE | 1 |
| 10106382 | CPU MINITORRE | 1 |
| 10106383 | CPU MINITORRE | 1 |
| 10106384 | CPU MINITORRE | 1 |
| 10106385 | CPU MINITORRE INTEL CELERON 466MHZ,64MB,7.85GB. | 1 |
| 10106390 | CPU PENTIUM 4 1.5GHZ 128MB 38GB | 1 |
| 10106392 | CPU PENTIUM 4 1500MHZ,128MB,33.2GB,LECTOR 3.5 Y C | 1 |
| 10106394 | CPU PENTIUM 4 1500MHZ,128MB,33.2GB,LECTOR 3.5 Y C | 1 |
| 10106398 | CPU PENTIUM 4 1500MHZ,128MB,33.2GB,LECTOR 3.5 Y C | 1 |
| 10106399 | CPU PENTIUM 4 1500MHZ,128MB.33.2GB,LECTOR 3.5 Y C | 1 |
| 10106402 | CPU PENTIUM4 2.8GHZ 248MB 40GB CD U. 3.5 | 1 |
| 10106413 | ESCANNER | 1 |
| 10106433 | IMPRESORA DE PUNTO | 1 |
| 10106434 | IMPRESORA LASER JET | 1 |
| 10106435 | IMPRESORA LASER JET | 1 |
| 10106436 | IMPRESORA LASER JET | 1 |
| 10106437 | IMPRESORA LASER MONOCROMATICA | 1 |
| 10106439 | IMPRESORA PORTATIL | 1 |
| 10106443 | LAP-TOP LXEL081 CORE DUO T2300 NEURON C/MALETIN | 1 |
| 10106444 | LAP-TOP LXEL081 CORE DUO T2300 NEURON C/MALETIN | 1 |
| 10106643 | MONITOR | 1 |
| 10106648 | MONITOR | 1 |
| 10106649 | MONITOR 14 PUL | 1 |
| 10106650 | MONITOR 14" | 1 |
| 10106651 | MONITOR 15 | 1 |
| 10106653 | MONITOR V 55 | 1 |
| 10106654 | MONITOR Y | 1 |
| 10106657 | MONITOR 15" | 1 |
| 10106659 | MONITOR 15" | 1 |
| 10106660 | MONITOR 15" | 1 |
| 10106661 | MONITOR 15" | 1 |
| 10106662 | MONITOR A COLOR 15" | 1 |
| 10106666 | MONITOR 15" | 1 |
| 10106668 | MONITOR 15" | 1 |
| 10106669 | MONITOR 15" | 1 |
| 10106671 | MONITOR 15" | 1 |
| 10106672 | MONITOR 15" | 1 |
| 10106674 | MONITOR 15" | 1 |
| 10106676 | MONITOR 15" | 1 |
| 10106677 | MONITOR 15" | 1 |
| 10106678 | MONITOR 15" | 1 |
| 10106679 | MONITOR 15" | 1 |
| 10106682 | MONITOR 15" | 1 |
| 10106683 | MONITOR 15" | 1 |
| 10106684 | MONITOR 15" | 1 |
| 10106685 | MONITOR 15" | 1 |
| 10106687 | MONITOR 15" | 1 |
| 10106689 | MONITOR 15" | 1 |
| 10106691 | MONITOR DE LCD 17" | 1 |
| 10106692 | MONITOR DE LCD 17" | 1 |
| 10106693 | MONITOR DE LCD 17" | 1 |
| 10106694 | MONITOR LCD 17" | 1 |
| 10106696 | MONITOR LN710S 15" | 1 |
| 10106697 | MONITOR S4 | 1 |
| 10106698 | MONITOR 15" LCD | 1 |
| 10106708 | NO BREAK | 1 |
| 10106709 | NO BREAK | 1 |
| 10106710 | NO BREAK INTERNET OFICCE 500 | 1 |
| 10106711 | NO BREAK INTERNET OFICCE 500 5000VA | 1 |
| 10106735 | RACK | 1 |
| 10106736 | RACK | 1 |
| 10106745 | SCANNER | 1 |
| 10106746 | SCANNER | 1 |
| 10106747 | SCANNER | 1 |
| 10106748 | SCANNER | 1 |
| 10106749 | SCANNER LASERJET | 1 |
| 10106752 | SERVIDOR | 1 |
| 10106753 | SERVIDOR PENTIUM 4 136GB | 1 |

| | | |
|----------|---|---|
| 10107094 | COMPUTADORA | 1 |
| 10107095 | COMPUTADORA | 1 |
| 10107096 | COMPUTADORA | 1 |
| 10107097 | COMPUTADORA | 1 |
| 10107098 | COMPUTADORA | 1 |
| 10107099 | COMPUTADORA | 1 |
| 10107100 | CPU DESKPRO PENTIUM 3 255MB 15GB | 1 |
| 10107101 | CPU PENTIUM 3 127MB 15 GB | 1 |
| 10107102 | CPU PENTIUM 3 127MBRAM 13GB DISCO DURO | 1 |
| 10107103 | CPU PENTIUM 3 127MBRAM 13GB DISCO DURO | 1 |
| 10107104 | CPU PENTIUM 3 127MBRAM 13GB DISCO DURO | 1 |
| 10107105 | CPU PENTIUM 3 127MBRAM 13GB DISCO DURO | 1 |
| 10107106 | CPU PENTIUM 3 127MBRAM 13GB DISCO DURO | 1 |
| 10107107 | CPU PENTIUM 3 127MBRAM 13GB DISCO DURO | 1 |
| 10107108 | CPU PENTIUM 3 127MBRAM 13GB DISCO DURO | 1 |
| 10107109 | CPU PENTIUM 3 127MBRAM 13GB DISCO DURO | 1 |
| 10107118 | IMPRESORA COPIADORA Y SCANNER | 1 |
| 10107119 | IMPRESORA LASERJET | 1 |
| 10107157 | MONITOR | 1 |
| 10107158 | MONITOR | 1 |
| 10107159 | MONITOR | 1 |
| 10107160 | MONITOR | 1 |
| 10107161 | MONITOR | 1 |
| 10107162 | MONITOR | 1 |
| 10107163 | MONITOR | 1 |
| 10107164 | MONITOR | 1 |
| 10107165 | MONITOR | 1 |
| 10107166 | MONITOR | 1 |
| 10107167 | MONITOR | 1 |
| 10107168 | MONITOR | 1 |
| 10107169 | MONITOR | 1 |
| 10107170 | MONITOR | 1 |
| 10107171 | MONITOR | 1 |
| 10107172 | MONITOR | 1 |
| 10107173 | MONITOR DE LCD 17" | 1 |
| 10107174 | NO BREAK INTERNET OFICCE 500 5000VA | 1 |
| 10107189 | RACK PARA CONCENTRARDORES | 1 |
| 10107193 | SCANNER | 1 |
| 10107261 | MODEM | 1 |
| 10107282 | CPU PENTIUM2 466MHZ 64RAM 8 GB | 1 |
| 10107283 | CPU PENTIUM2 466MHZ 64RAM 8 GB | 1 |
| 10107284 | CPU PENTIUM3 863MHZ 56RAM 20GB | 1 |
| 10107285 | CPU PENTIUM3 863MHZ 56RAM 20GB | 1 |
| 10107286 | CPU PENTIUM3 863MHZ 56RAM 20GB | 1 |
| 10107287 | CPU PENTIUM3 863MHZ 56RAM 20GB | 1 |
| 10107288 | CPU INTEL PENTIUM 4 512MB 3.4GHZ DD 80GB U OPTICA | 1 |
| 10107289 | CPU INTEL PENTIUM VT6800 D 945 A 3.4 GHZ 512 MB RAM | 1 |
| 10107290 | CPU INTEL PENTIUM VT6800 D 945 A 3.4 GHZ 512 MB RAM | 1 |
| 10107291 | CPU INTEL PENTIUM VT6800 D 945 A 3.4 GHZ 512 MB RAM | 1 |
| 10107292 | CPU INTEL PENTIUM VT6800 D 945 A 3.4 GHZ 512 MB RAM | 1 |
| 10107293 | CPU INTEL PENTIUM VT6800 D 945 A 3.4 GHZ 512 MB RAM | 1 |
| 10107294 | CPU INTEL PENTIUM VT6800 D 945 A 3.4 GHZ 512 MB RAM | 1 |
| 10107295 | CPU INTEL PENTIUM VT6800 D 945 A 3.4 GHZ 512 MB RAM | 1 |
| 10107355 | MONITOR | 1 |
| 10107356 | MONITOR | 1 |
| 10107357 | MONITOR | 1 |
| 10107358 | MONITOR | 1 |
| 10107359 | MONITOR | 1 |
| 10107360 | MONITOR | 1 |
| 10107361 | MONITOR | 1 |
| 10107362 | MONITOR DE LCD 17" | 1 |
| 10107363 | MONITOR LCD 17" | 1 |
| 10107364 | MONITOR LCD 17" | 1 |
| 10107365 | MONITOR LCD 17" | 1 |
| 10107366 | MONITOR LCD 17" | 1 |
| 10107367 | MONITOR LCD 17" | 1 |
| 10107368 | MONITOR LCD 17" AL1706A | 1 |
| 10107369 | MONITOR LCD 17" AL1706A | 1 |
| 10107370 | MONITOR LCD 17" AL1706A | 1 |
| 10107371 | MONITOR LCD 17" AL1706A | 1 |

| | | |
|----------|--|---|
| 10107372 | MONITOR LCD 17" AL1706A | 1 |
| 10107373 | MONITOR LCD 17" AL1706A | 1 |
| 10107374 | MONITOR LCD 17" AL1706A | 1 |
| 10107381 | RACK | 1 |
| 10107385 | SCANNER | 1 |
| 10107386 | SERVIDOR PENTIUM 4 ,2GHZ, 260MG RAM, | 1 |
| 10107484 | CPU | 1 |
| 10107485 | CPU DESKPRO | 1 |
| 10107486 | CPU DESKPRO 2 GHZ,256MB, 40 GB | 1 |
| 10107487 | CPU PENTIUM 3 56 RAM, 20 GB. | 1 |
| 10107488 | CPU BRIO PENTIUM 3 | 1 |
| 10107489 | CPU BRIO PENTIUM 3 | 1 |
| 10107490 | CPU BRIO PENTIUM 3 | 1 |
| 10107491 | CPU BRIO PENTIUM 3 | 1 |
| 10107492 | CPU BRIO PENTIUM 3 | 1 |
| 10107493 | CPU BRIO PENTIUM 3 | 1 |
| 10107494 | CPU BRIO PENTIUM 3 | 1 |
| 10107495 | CPU BRIO PENTIUM 3 | 1 |
| 10107496 | CPU BRIO PENTIUM 3 | 1 |
| 10107501 | IMPRESORA LASERJET | 1 |
| 10107502 | IMPRESORA MULTIFUNCIONAL | 1 |
| 10107551 | MONITOR 15" | 1 |
| 10107552 | MONITOR 15" S5500 | 1 |
| 10107553 | MONITOR 15" | 1 |
| 10107554 | MONITOR 15" | 1 |
| 10107555 | MONITOR 15" | 1 |
| 10107556 | MONITOR 15" | 1 |
| 10107557 | MONITOR 15" | 1 |
| 10107558 | MONITOR 15" | 1 |
| 10107559 | MONITOR 15" | 1 |
| 10107560 | MONITOR 15" | 1 |
| 10107561 | MONITOR 15" | 1 |
| 10107562 | MONITOR 15" | 1 |
| 10107563 | MONITOR 15" | 1 |
| 10107564 | MONITOR 15" | 1 |
| 10107565 | MONITOR 15" | 1 |
| 10107566 | NO BREAK INTERNET OFICCE 500 5000VA | 1 |
| 10107583 | RACK | 1 |
| 10107584 | SCANNER | 1 |
| 10107645 | MODEM | 1 |
| 10107709 | CPU | 1 |
| 10107710 | CPU P4 1.5GHZ 128MBRAM 37GB | 1 |
| 10107711 | CPU P4 1.5GHZ 128MBRAM 37GB | 1 |
| 10107712 | CPU P4 1.5GHZ 128MBRAM 37GB | 1 |
| 10107713 | CPU P4 1.5GHZ 128MBRAM 37GB | 1 |
| 10107714 | CPU P4 1.5GHZ 128MBRAM 37GB | 1 |
| 10107715 | CPU P4 1.5GHZ 128MBRAM 37GB | 1 |
| 10107716 | CPU PENTIUM 4, 1500 MHZ, | 1 |
| 10107717 | CPU ARMADA AMD DURON 900MHZ 20GB 128RAM | 1 |
| 10107718 | CPU ARMADO AMD ATHLON 900MHZ 128MB 20G | 1 |
| 10107719 | CPU DESKPRO | 1 |
| 10107720 | CPU DESKPRO | 1 |
| 10107721 | CPU DESKPRO | 1 |
| 10107722 | CPU DESKPRO | 1 |
| 10107723 | CPU DESKPRO PENTIUM 3 64MB 14GB | 1 |
| 10107724 | CPU DESKPRO 1.60GHZ,PENTIUM 4,128RAM,17GB, | 1 |
| 10107725 | CPU DESKPRO 1.60GHZ,PENTIUM III,127RAM,15GB, | 1 |
| 10107726 | CPU DESKPRO PENTIUM CELERON 64RAM,1.0MHZ,8GB | 1 |
| 10107727 | CPU PENTIUM III,184MBRAM,1.0GHZ,20GB | 1 |
| 10107728 | CPU PENTIUM III,184MBRAM,1.0GHZ,20GB | 1 |
| 10107729 | CPU PENTIUM III,184MBRAM,1.0GHZ,20GB | 1 |
| 10107730 | CPU PENTIUM III,184MBRAM,1.0GHZ,20GB | 1 |
| 10107731 | CPU PENTIUM III,184MBRAM,1.0GHZ,20GB | 1 |
| 10107732 | CPU PENTIUM III,184MBRAM,1.0GHZ,20GB | 1 |
| 10107733 | CPU VECTRA PENTIUM 4 1.60GHZ,128RAM,8GB | 1 |
| 10107734 | CPU VECTRA PENTIUM 4 1.60GHZ,128RAM,8GB | 1 |
| 10107735 | CPU VECTRA PENTIUM 4 1.60GHZ,128RAM,8GB | 1 |
| 10107736 | CPU VECTRA PENTIUM 4 1.60GHZ,128RAM,8GB | 1 |
| 10107737 | CPU VECTRA PENTIUM 4 1.60GHZ,128RAM,8GB | 1 |
| 10107745 | IMPRESORA LASERJET | 1 |

| | | |
|----------|---------------------------------------|---|
| 10107746 | IMPRESORA LASERJET | 1 |
| 10107796 | MONITOR | 1 |
| 10107798 | MONITOR | 1 |
| 10107799 | MONITOR 15" | 1 |
| 10107800 | MONITOR 15" SVGA | 1 |
| 10107801 | MONITOR 15" SVGA | 1 |
| 10107802 | MONITOR 15" | 1 |
| 10107803 | MONITOR 15" | 1 |
| 10107804 | MONITOR 15" | 1 |
| 10107805 | MONITOR 15" | 1 |
| 10107806 | MONITOR 15" | 1 |
| 10107807 | MONITOR 15" | 1 |
| 10107808 | MONITOR 15" | 1 |
| 10107809 | MONITOR 15" | 1 |
| 10107810 | MONITOR 15" | 1 |
| 10107811 | MONITOR 15" | 1 |
| 10107812 | MONITOR 15" | 1 |
| 10107813 | MONITOR DE LCD 17" | 1 |
| 10107814 | MONITOR 15" | 1 |
| 10107815 | MONITOR 15" | 1 |
| 10107816 | MONITOR 15" | 1 |
| 10107817 | MONITOR 15" | 1 |
| 10107818 | MONITOR 15" | 1 |
| 10107819 | MONITOR 15" | 1 |
| 10107820 | MONITOR 15" | 1 |
| 10107821 | MONITOR 15" | 1 |
| 10107822 | MONITOR 15" | 1 |
| 10107823 | MONITOR 15" | 1 |
| 10107824 | MONITOR 15" | 1 |
| 10107825 | MONITOR 15" | 1 |
| 10107826 | NO BREAK | 1 |
| 10107835 | SCANNER | 1 |
| 10107836 | SERVIDOR PENTIUM 4,2.0GHZ,260RAM,60GB | 1 |
| 10107928 | SWITCH (CONCENTRADOR)24 PUERTOS | 1 |
| 10107934 | MODEM | 1 |
| 10108026 | COMPUTADORA PD945 WINDOWS XP | 1 |
| 10108027 | COMPUTADORA PD945 WINDOWS XP | 1 |
| 10108028 | COMPUTADORA PD945 WINDOWS XP | 1 |
| 10108029 | COMPUTADORA PD945 WINDOWS XP | 1 |
| 10108030 | COMPUTADORA PD945 WINDOWS XP | 1 |
| 10108031 | COMPUTADORA PD945 WINDOWS XP | 1 |
| 10108032 | COMPUTADORA PD945 WINDOWS XP | 1 |
| 10108033 | COMPUTADORA PD945 WINDOWS XP | 1 |
| 10108034 | COMPUTADORA PD945 WINDOWS XP | 1 |
| 10108035 | COMPUTADORA PD945 WINDOWS XP | 1 |
| 10108036 | COMPUTADORA PD945 WINDOWS XP | 1 |
| 10108037 | COMPUTADORA PD945 WINDOWS XP | 1 |
| 10108038 | COMPUTADORA PD945 WINDOWS XP | 1 |
| 10108039 | CPU DESKPRO P4 1.5GHZ 40GBDD 128MB | 1 |
| 10108040 | CPU DESKPRO P4 1.5GHZ 40GBDD 128MB | 1 |
| 10108041 | CPU DESKPRO P4 1.5GHZ 40GBDD 128MB | 1 |
| 10108042 | CPU DESKPRO P4 1.5GHZ 40GBDD 128MB | 1 |
| 10108043 | CPU DESKPRO P4 1.5GHZ 40GBDD 128MB | 1 |
| 10108044 | CPU DESKPRO P4 1.5GHZ 40GBDD 128MB | 1 |
| 10108045 | CPU DESKPRO P4 1.5GHZ 40GBDD 128MB | 1 |
| 10108046 | CPU DESKPRO P4 1.5GHZ 40GBDD 128MB | 1 |
| 10108047 | CPU DESKPRO P4 1.5GHZ 40GBDD 128MB | 1 |
| 10108076 | FAX 375MC | 1 |
| 10108087 | IMPRESORA | 1 |
| 10108088 | IMPRESORA LASERJET | 1 |
| 10108198 | MONITOR 14" | 1 |
| 10108199 | MONITOR 15" | 1 |
| 10108200 | MONITOR 15" | 1 |
| 10108201 | MONITOR 15" | 1 |
| 10108202 | MONITOR 15" | 1 |
| 10108203 | MONITOR 15" | 1 |
| 10108204 | MONITOR 15" | 1 |
| 10108205 | MONITOR 15" | 1 |
| 10108206 | MONITOR 15" | 1 |
| 10108207 | MONITOR 15" | 1 |

| | | |
|----------|--|---|
| 10108208 | MONITOR 15" | 1 |
| 10108209 | MONITOR 15" | 1 |
| 10108210 | MONITOR 15" | 1 |
| 10108211 | MONITOR DE LCD 17" | 1 |
| 10108212 | MONITOR LCD 17" | 1 |
| 10108213 | MONITOR LCD 17" | 1 |
| 10108214 | MONITOR LCD 17" | 1 |
| 10108215 | MONITOR LCD 17" | 1 |
| 10108216 | MONITOR LCD 17" | 1 |
| 10108217 | MONITOR LCD 17" | 1 |
| 10108218 | MONITOR LCD 17" | 1 |
| 10108219 | MONITOR LCD 17" | 1 |
| 10108220 | MONITOR LCD 17" | 1 |
| 10108221 | MONITOR LCD 17" | 1 |
| 10108222 | MONITOR LCD 17" | 1 |
| 10108223 | MONITOR LCD 17" | 1 |
| 10108224 | MONITOR LCD 17" | 1 |
| 10108225 | MONITOR 15" | 1 |
| 10108226 | NO BREAK | 1 |
| 10108227 | NO BREAK | 1 |
| 10108228 | NO BREAK INTERNET OFICCE 500 5000VA | 1 |
| 10108254 | REWTER | 1 |
| 10108255 | SCANNER | 1 |
| 10108416 | SWITCH 48 PUERTOS | 1 |
| 10108670 | CPU | 1 |
| 10108671 | CPU | 1 |
| 10108672 | CPU | 1 |
| 10108673 | CPU | 1 |
| 10108674 | CPU | 1 |
| 10108675 | CPU | 1 |
| 10108676 | CPU | 1 |
| 10108677 | CPU | 1 |
| 10108678 | CPU | 1 |
| 10108679 | CPU | 1 |
| 10108680 | CPU EVO P4,1.5GHZ,40GB,128MRAM | 1 |
| 10108681 | CPU EVO P4,1.5GHZ,40GB,128MRAM | 1 |
| 10108682 | CPU EVO P4,1.5GHZ,40GB,128MRAM | 1 |
| 10108683 | CPU EVO P4,1.5GHZ,40GB,128MRAM | 1 |
| 10108684 | CPU EVO P4,1.5GHZ,40GB,128MRAM | 1 |
| 10108685 | CPU EVO P4,1.5GHZ,40GB,128MRAM | 1 |
| 10108686 | CPU EVO P4,1.5GHZ,40GB,128MRAM | 1 |
| 10108687 | CPU EVO P4,1.5GHZ,40GB,128MRAM | 1 |
| 10108688 | CPU EVO P4,1.5GHZ,40GB,128MRAM | 1 |
| 10108689 | CPU EVO P4,1.5GHZ,40GB,128MRAM | 1 |
| 10108690 | CPU P4.3.0GHZ,512MB,30,6GB. | 1 |
| 10108691 | CPU PENTIUM 3, 733MHZ,128MB,13.9GB | 1 |
| 10108692 | CPU DESKPRO | 1 |
| 10108693 | CPU DESKPRO | 1 |
| 10108694 | CPU DESKPRO | 1 |
| 10108695 | CPU DESKPRO | 1 |
| 10108696 | CPU DESKPRO PENTIUM 3 733 MHZ,128MB, 13.9GB DRIVE | 1 |
| 10108697 | CPU DESKPRO PENTIUM 4 1.60GHZ 128MB 7.99GB CD DRIV | 1 |
| 10108698 | CPU DISCO 3 A Y CD | 1 |
| 10108699 | CPU DRIVE 3 ARMADO PROCESADOR 32MB 12.6 GB | 1 |
| 10108700 | CPU DRIVE 3 1/2,AMDK6-2 3 D PROCE 48 MB 12.6GB " | 1 |
| 10108701 | CPU MINITORRE | 1 |
| 10108702 | CPU MINITORRE 266 MHZ,16MB,2.99GB | 1 |
| 10108703 | CPU MINITORRE 266MHZ,16MB,1.99GB | 1 |
| 10108704 | CPU MINITORRE AMD 433MHZ,32MB,4GB. | 1 |
| 10108705 | CPU MINITORRE AMD 433MHZ,32MB,4GB. | 1 |
| 10108706 | CPU MINITORRE AMD 433MHZ,32MB,4GB. | 1 |
| 10108707 | CPU MINITORRE AMD 433MHZ,32MB,4GB. | 1 |
| 10108708 | CPU MINITORRE AMD 433MHZ,32MB,4GB. | 1 |
| 10108709 | CPU MINITORRE AMD 533MHZ,32MB,12GB. | 1 |
| 10108723 | FAX | 1 |
| 10108726 | IMPRESORA LASER JET | 1 |
| 10108727 | IMPRESORA STYLUS | 1 |
| 10108931 | MONITOR | 1 |
| 10108932 | MONITOR | 1 |
| 10108933 | MONITOR | 1 |

| | | |
|----------|-------------------------------------|---|
| 10108934 | MONITOR | 1 |
| 10108935 | MONITOR | 1 |
| 10108936 | MONITOR | 1 |
| 10108937 | MONITOR | 1 |
| 10108938 | MONITOR | 1 |
| 10108939 | MONITOR | 1 |
| 10108940 | MONITOR | 1 |
| 10108941 | MONITOR | 1 |
| 10108942 | MONITOR | 1 |
| 10108943 | MONITOR | 1 |
| 10108944 | MONITOR | 1 |
| 10108945 | MONITOR | 1 |
| 10108946 | MONITOR 14" Y | 1 |
| 10108947 | MONITOR 14" Y | 1 |
| 10108948 | MONITOR 15" | 1 |
| 10108949 | MONITOR 15" | 1 |
| 10108950 | MONITOR 15" | 1 |
| 10108951 | MONITOR 15" | 1 |
| 10108952 | MONITOR 15" | 1 |
| 10108953 | MONITOR 15" | 1 |
| 10108954 | MONITOR 15" | 1 |
| 10108955 | MONITOR 15" | 1 |
| 10108956 | MONITOR 15" | 1 |
| 10108957 | MONITOR 14" | 1 |
| 10108958 | MONITOR 14" | 1 |
| 10108959 | MONITOR 14" | 1 |
| 10108960 | MONITOR 14" | 1 |
| 10108961 | MONITOR 15" | 1 |
| 10108962 | MONITOR 54 | 1 |
| 10108963 | MONITOR 15" | 1 |
| 10108964 | MONITOR 15" | 1 |
| 10108965 | MONITOR 15" | 1 |
| 10108966 | MONITOR 15" | 1 |
| 10108967 | MONITOR 15" | 1 |
| 10108968 | MONITOR 15" | 1 |
| 10108969 | MONITOR 15" | 1 |
| 10108970 | MONITOR 15" | 1 |
| 10108971 | MONITOR 15" | 1 |
| 10108972 | MONITOR 15" | 1 |
| 10108973 | MONITOR DE LCD 17" | 1 |
| 10108974 | MONITOR DIDACTICO | 1 |
| 10108975 | MONITOR LCD 17" | 1 |
| 10108976 | MONITOR LCD 17" | 1 |
| 10108977 | MONITOR LCD 17" | 1 |
| 10108978 | MONITOR LCD 17" | 1 |
| 10108979 | MONITOR LCD 17" | 1 |
| 10108980 | MONITOR LCD 17" | 1 |
| 10108981 | MONITOR LCD 17" | 1 |
| 10108982 | MONITOR LCD 17" | 1 |
| 10108983 | MONITOR LCD 17" | 1 |
| 10108984 | MONITOR LCD 17" | 1 |
| 10108985 | MONITOR LCD 17" | 1 |
| 10108986 | MONITOR LCD 17" | 1 |
| 10108987 | MONITOR LCD 17" | 1 |
| 10108988 | MONITOR LCD 17" | 1 |
| 10108989 | MONITOR LCD 17" | 1 |
| 10108990 | MONITOR MONOCROMATICO 14" | 1 |
| 10108995 | NO BREAK INTERNET | 1 |
| 10108996 | NO BREAK INTERNET OFICCE 500 5000VA | 1 |
| 10109023 | RACK | 1 |
| 10109044 | SCANNER | 1 |
| 10109045 | SERVIDOR PROLIANT | 1 |
| 10109401 | CPU PENTIUM 3 733MHZ 128MB 15 GB | 1 |
| 10109402 | CPU PENTIUM 3 733MHZ 128MB 15 GB | 1 |
| 10109403 | CPU PENTIUM 3 733MHZ 128MB 15 GB | 1 |
| 10109404 | CPU PENTIUM 3 733MHZ 128MB 15 GB | 1 |
| 10109405 | CPU PENTIUM 3 733MHZ 256MB 15 GB | 1 |
| 10109406 | CPU PENTIUM 3 733MHZ 256MB 15 GB | 1 |
| 10109407 | CPU PENTIUM 3 733MHZ 256MB 15 GB | 1 |
| 10109408 | CPU PENTIUM 3 733MHZ 256MB 15 GB | 1 |

| | | |
|----------|---|---|
| 10109409 | CPU PENTIUM 3 733MHZ 256MB 15 GB | 1 |
| 10109410 | CPU PENTIUM 4 | 1 |
| 10109411 | CPU PENTIUM 4 256 MRAM | 1 |
| 10109412 | CPU PENTIUM 4 34.1GB CD ROM 6GB 256 MB | 1 |
| 10109422 | FAX | 1 |
| 10109423 | FAX CON TELEFONO | 1 |
| 10109424 | FAX CONTESTADORA | 1 |
| 10109429 | IMPRESORA | 1 |
| 10109430 | IMPRESORA COPIADORA Y ESCCANER | 1 |
| 10109431 | IMPRESORA LASER JET | 1 |
| 10109432 | IMPRESORA LASER JET | 1 |
| 10109433 | IMPRESORA LASER JET | 1 |
| 10109434 | IMPRESORA LASER MONOCROMATICA | 1 |
| 10109668 | MONITOR | 1 |
| 10109669 | MONITOR | 1 |
| 10109670 | MONITOR | 1 |
| 10109671 | MONITOR | 1 |
| 10109672 | MONITOR | 1 |
| 10109673 | MONITOR | 1 |
| 10109674 | MONITOR | 1 |
| 10109675 | MONITOR 15" | 1 |
| 10109676 | MONITOR 15" | 1 |
| 10109677 | MONITOR 15" | 1 |
| 10109678 | MONITOR 15" | 1 |
| 10109679 | MONITOR 15" | 1 |
| 10109680 | MONITOR 15" | 1 |
| 10109681 | MONITOR 15" | 1 |
| 10109682 | MONITOR 15" | 1 |
| 10109683 | MONITOR DE LCD 17" | 1 |
| 10109710 | RACK | 1 |
| 10109715 | SCANNER | 1 |
| 10109927 | TELEFONO ANALOGICO | 1 |
| 10109928 | TELEFONO DIGITAL | 1 |
| 10110014 | CPU LECTOR DE CD | 1 |
| 10110015 | CPU LECTOR DE CD | 1 |
| 10110016 | CPU LECTOR DE CD | 1 |
| 10110017 | CPU DESK PRO LECTOR CD 333MHZ 32MB Y 6GB | 1 |
| 10110018 | CPU DESK PRO LECTOR CD INTEL 400MHZ 64MB 6GB | 1 |
| 10110019 | CPU DESK PRO LECTOR CD INTEL 400MHZ 64MB 6GB | 1 |
| 10110020 | CPU GENERICO LECTOR CD AMDK6 550MHZ 32MB 6GB | 1 |
| 10110021 | CPU GENERICO LECTOR CD AMDK6 550MHZ 32MB 6GB | 1 |
| 10110022 | CPU GENERICO SIN CD ROOM , 64 MB EN RAM,DD DE 4.O | 1 |
| 10110023 | CPU GENERICO SIN CD ROOM 64 MB RAM, DD DE 6 GB" | 1 |
| 10110024 | CPU GENERICO SIN CD ROOM, 32MB EN RAM, DD DE 6.0G | 1 |
| 10110025 | CPU GENERICOLECTOR CD 16 MB RAM, DD DE 2 GB " | 1 |
| 10110026 | CPU LECTOR CD 466MHZ 64MB 8GB | 1 |
| 10110027 | CPU LECTOR CD 466MHZ 64MB 8GB | 1 |
| 10110028 | CPU LECTOR CD 466MHZ 64MB 8GB | 1 |
| 10110029 | CPU LECTOR CD 466MHZ 64MB 8GB | 1 |
| 10110030 | CPU LECTOR CD 466MHZ 64MB 8GB | 1 |
| 10110031 | CPU MINITORRE LECTOR CD 466MHZ 64MB 8GB | 1 |
| 10110032 | CPU PENTIUM 3 730MHZ 128GB 15GB | 1 |
| 10110041 | IMPRESORA DE PUNTO | 1 |
| 10110042 | IMPRESORA LASER JET | 1 |
| 10110043 | IMPRESORA LASER JET | 1 |
| 10110044 | IMPRESORA LASERJET | 1 |
| 10110128 | MONITOR | 1 |
| 10110129 | MONITOR 15" | 1 |
| 10110130 | MONITOR 15" | 1 |
| 10110131 | MONITOR 15" | 1 |
| 10110132 | MONITOR 15" | 1 |
| 10110133 | MONITOR 15" | 1 |
| 10110134 | MONITOR 15" | 1 |
| 10110135 | MONITOR 15" | 1 |
| 10110136 | MONITOR 15" | 1 |
| 10110137 | MONITOR 15" | 1 |
| 10110138 | MONITOR 15" | 1 |
| 10110139 | MONITOR 15" | 1 |
| 10110140 | MONITOR 15" | 1 |
| 10110141 | MONITOR 15" | 1 |

| | | |
|----------|-------------------------------------|---|
| 10110142 | MONITOR 15" | 1 |
| 10110143 | MONITOR 15" | 1 |
| 10110144 | MONITOR 15" | 1 |
| 10110146 | NO BREAK INTERNET OFICCE 500 5000VA | 1 |
| 10110176 | SCANNER | 1 |
| 10110177 | SERVIDOR LECTOR DE CD | 1 |
| 10110284 | TELEFONO | 1 |
| 10110413 | COMPUTADORA PD945 WINDOWS XP | 1 |
| 10110414 | COMPUTADORA PD945 WINDOWS XP | 1 |
| 10110415 | COMPUTADORA PD945 WINDOWS XP | 1 |
| 10110416 | COMPUTADORA PD945 WINDOWS XP | 1 |
| 10110417 | COMPUTADORA PD945 WINDOWS XP | 1 |
| 10110418 | COMPUTADORA PD945 WINDOWS XP | 1 |
| 10110419 | COMPUTADORA PD945 WINDOWS XP | 1 |
| 10110420 | COMPUTADORA PD945 WINDOWS XP | 1 |
| 10110421 | COMPUTADORA PD945 WINDOWS XP | 1 |
| 10110422 | COMPUTADORA PD945 WINDOWS XP | 1 |
| 10110423 | COMPUTADORA PD945 WINDOWS XP | 1 |
| 10110424 | COMPUTADORA PD945 WINDOWS XP | 1 |
| 10110425 | COMPUTADORA PD945 WINDOWS XP | 1 |
| 10110426 | COMPUTADORA PD945 WINDOWS XP | 1 |
| 10110427 | COMPUTADORA PD945 WINDOWS XP | 1 |
| 10110428 | CONCENTRADOR 24 PUERTOS | 1 |
| 10110429 | CONCENTRADOR 24 PUERTOS | 1 |
| 10110430 | CPU AMD K623D 32MB 4GB | 1 |
| 10110431 | CPU CELERON 333MHZ 32MBRAM 4GB | 1 |
| 10110432 | CPU CELERON 333MHZ 32MBRAM 4GB | 1 |
| 10110433 | CPU CELERON 333MHZ 32MBRAM 4GB | 1 |
| 10110434 | CPU CELERON 466MHZ 64MB 8GB | 1 |
| 10110435 | CPU P3 733MHZ 256MB 13.9GBDD | 1 |
| 10110436 | CPU PENTIUM 3 733MHZ 128MBRAM 4GB | 1 |
| 10110437 | CPU PENTIUM 4 1.5GHZ 128MB 40GB | 1 |
| 10110438 | CPU PENTIUM 4 1.5GHZ 128MB 40GB | 1 |
| 10110439 | CPU PENTIUM 4 1.5GHZ 128MB 40GB | 1 |
| 10110440 | CPU PENTIUM 4 1.5GHZ 128MB 40GB | 1 |
| 10110441 | CPU PENTIUM 4 1.5GHZ 128MB 40GB | 1 |
| 10110442 | CPU PENTIUM 4 1.5GHZ 128MB 40GB | 1 |
| 10110443 | CPU PENTIUM 4 1.5GHZ 128MB 40GB | 1 |
| 10110444 | CPU PENTIUM 4 1.5GHZ 128MBRAM 40GAB | 1 |
| 10110445 | CPU PENTIUM 4 1.6GHZ 256MBRAM 8GB | 1 |
| 10110446 | CPU PENTIUM4 1.5GHZ 128MB 40GB | 1 |
| 10110479 | IMPRESORA LASER JET | 1 |
| 10110480 | IMPRESORA LASERJET | 1 |
| 10110622 | MONITOR | 1 |
| 10110623 | MONITOR | 1 |
| 10110624 | MONITOR 14" | 1 |
| 10110625 | MONITOR 14" | 1 |
| 10110626 | MONITOR 15" | 1 |
| 10110627 | MONITOR 15" | 1 |
| 10110628 | MONITOR 15" | 1 |
| 10110629 | MONITOR 15" | 1 |
| 10110630 | MONITOR 15" | 1 |
| 10110631 | MONITOR 15" | 1 |
| 10110632 | MONITOR 15" | 1 |
| 10110633 | MONITOR 15" | 1 |
| 10110634 | MONITOR 15" | 1 |
| 10110635 | MONITOR 15" | 1 |
| 10110636 | MONITOR 15" | 1 |
| 10110637 | MONITOR 15" | 1 |
| 10110638 | MONITOR DE LCD 17" | 1 |
| 10110639 | MONITOR LCD 17" | 1 |
| 10110640 | MONITOR LCD 17" | 1 |
| 10110641 | MONITOR LCD 17" | 1 |
| 10110642 | MONITOR LCD 17" | 1 |
| 10110643 | MONITOR LCD 17" | 1 |
| 10110644 | MONITOR LCD 17" | 1 |
| 10110645 | MONITOR LCD 17" | 1 |
| 10110646 | MONITOR LCD 17" | 1 |
| 10110647 | MONITOR LCD 17" | 1 |
| 10110648 | MONITOR LCD 17" | 1 |

| | | |
|----------|-------------------------------------|---|
| 10110649 | MONITOR LCD 17" | 1 |
| 10110650 | MONITOR LCD 17" | 1 |
| 10110651 | MONITOR LCD 17" | 1 |
| 10110652 | MONITOR LCD 17" | 1 |
| 10110653 | MONITOR LCD 17" | 1 |
| 10110654 | MONITOR LCD 17" | 1 |
| 10110656 | NO BREAK | 1 |
| 10110657 | NO BREAK INTERNET OFICCE 500 5000VA | 1 |
| 10110674 | RACK | 1 |
| 10110679 | SCANNER | 1 |
| 10110680 | SERVIDOR P4 2110 20GHZ,512RAM,60GB. | 1 |
| 10110959 | CPU | 1 |
| 10110960 | CPU | 1 |
| 10110961 | CPU | 1 |
| 10110962 | CPU | 1 |
| 10110963 | CPU | 1 |
| 10110964 | CPU | 1 |
| 10110965 | CPU | 1 |
| 10110966 | CPU | 1 |
| 10110967 | CPU | 1 |
| 10110968 | CPU | 1 |
| 10110969 | CPU | 1 |
| 10110970 | CPU | 1 |
| 10110971 | CPU | 1 |
| 10110972 | CPU | 1 |
| 10110973 | CPU | 1 |
| 10110974 | CPU | 1 |
| 10110975 | CPU | 1 |
| 10110976 | CPU | 1 |
| 10110977 | CPU | 1 |
| 10110978 | CPU | 1 |
| 10110979 | CPU DESKPRO | 1 |
| 10110980 | CPU DESKPRO | 1 |
| 10110981 | CPU DESKPRO | 1 |
| 10110993 | FAX | 1 |
| 10110994 | FAX | 1 |
| 10110995 | FAX | 1 |
| 10111003 | IMPRESORA DESKJET | 1 |
| 10111193 | MONITOR | 1 |
| 10111194 | MONITOR | 1 |
| 10111195 | MONITOR | 1 |
| 10111196 | MONITOR | 1 |
| 10111197 | MONITOR | 1 |
| 10111198 | MONITOR | 1 |
| 10111199 | MONITOR | 1 |
| 10111200 | MONITOR | 1 |
| 10111201 | MONITOR | 1 |
| 10111202 | MONITOR | 1 |
| 10111203 | MONITOR | 1 |
| 10111204 | MONITOR | 1 |
| 10111205 | MONITOR | 1 |
| 10111206 | MONITOR | 1 |
| 10111207 | MONITOR | 1 |
| 10111208 | MONITOR | 1 |
| 10111209 | MONITOR | 1 |
| 10111210 | MONITOR | 1 |
| 10111211 | MONITOR | 1 |
| 10111212 | MONITOR | 1 |
| 10111213 | MONITOR | 1 |
| 10111214 | MONITOR | 1 |
| 10111215 | MONITOR | 1 |
| 10111216 | MONITOR 14" | 1 |
| 10111217 | MONITOR 14" | 1 |
| 10111218 | MONITOR 14" | 1 |
| 10111219 | MONITOR 14" | 1 |
| 10111220 | MONITOR 15" | 1 |
| 10111221 | MONITOR 15" | 1 |
| 10111222 | MONITOR 15" | 1 |
| 10111223 | MONITOR 15" | 1 |
| 10111224 | MONITOR DE LCD 17" | 1 |

| | | |
|----------|-------------------------------------|---|
| 10111225 | MONITOR LCD 17" | 1 |
| 10111226 | MONITOR LCD 17" | 1 |
| 10111227 | MONITOR LCD 17" | 1 |
| 10111228 | MONITOR LCD 17" | 1 |
| 10111229 | MONITOR LCD 17" | 1 |
| 10111230 | MONITOR LCD 17" | 1 |
| 10111231 | MONITOR LCD 17" | 1 |
| 10111232 | MONITOR LCD 17" | 1 |
| 10111233 | MONITOR LCD 17" | 1 |
| 10111234 | MONITOR LCD 17" | 1 |
| 10111235 | MONITOR LCD 17" | 1 |
| 10111236 | MONITOR LCD 17" | 1 |
| 10111237 | MONITOR LCD 17" | 1 |
| 10111238 | MONITOR LCD 17" | 1 |
| 10111239 | MONITOR LCD 17" | 1 |
| 10111241 | MULTIFUNCIONAL LASERJET | 1 |
| 10111242 | NO BREAK | 1 |
| 10111243 | NO BREAK | 1 |
| 10111244 | NO BREAK INTERNET OFICCE 500 5000VA | 1 |
| 10111263 | RACK | 1 |
| 10111268 | SCANNER | 1 |
| 10111474 | TELEFONO | 1 |
| 10111475 | TELEFONO | 1 |
| 10111587 | COMPUTADORA PD945 WINDOWS XP | 1 |
| 10111588 | COMPUTADORA PD945 WINDOWS XP | 1 |
| 10111589 | COMPUTADORA PD945 WINDOWS XP | 1 |
| 10111590 | COMPUTADORA PD945 WINDOWS XP | 1 |
| 10111591 | COMPUTADORA PD945 WINDOWS XP | 1 |
| 10111592 | COMPUTADORA PD945 WINDOWS XP | 1 |
| 10111593 | COMPUTADORA PD945 WINDOWS XP | 1 |
| 10111594 | COMPUTADORA PD945 WINDOWS XP | 1 |
| 10111595 | COMPUTADORA PD945 WINDOWS XP | 1 |
| 10111596 | COMPUTADORA PD945 WINDOWS XP | 1 |
| 10111597 | COMPUTADORA PD945 WINDOWS XP | 1 |
| 10111598 | COMPUTADORA PD945 WINDOWS XP | 1 |
| 10111599 | COMPUTADORA PD945 WINDOWS XP | 1 |
| 10111600 | COMPUTADORA PD945 WINDOWS XP | 1 |
| 10111601 | COMPUTADORA PD945 WINDOWS XP | 1 |
| 10111602 | CPU | 1 |
| 10111603 | CPU PENTIUM 128 RAM 8GB | 1 |
| 10111604 | CPU 40GB 188MB 40GB | 1 |
| 10111605 | CPU 40GB 188MB 40GB | 1 |
| 10111606 | CPU 40GB 188MB 40GB | 1 |
| 10111607 | CPU 40GB 188MB 40GB | 1 |
| 10111608 | CPU 40GB 188MB 40GB | 1 |
| 10111609 | CPU 64GB 80 GB | 1 |
| 10111610 | CPU PENTIUM 4 1.5 GHZ 128MB 40GB | 1 |
| 10111611 | CPU PENTIUM 4 1.5GHZ 128MB 40GB | 1 |
| 10111612 | CPU PENTIUM 4 1.5GHZ 128MB 40GB | 1 |
| 10111613 | CPU PENTIUM 4 1.5GHZ 128MB 40GB | 1 |
| 10111614 | CPU PENTIUM 4 1.5GHZ 128MB 40GB | 1 |
| 10111615 | CPU MINITORRE | 1 |
| 10111616 | CPU MINITORRE | 1 |
| 10111617 | CPU MINITORRE | 1 |
| 10111618 | CPU MINITORRE | 1 |
| 10111626 | FAX 375MC | 1 |
| 10111629 | IMPRESORA | 1 |
| 10111630 | IMPRESORA | 1 |
| 10111631 | IMPRESORA DESK JET | 1 |
| 10111632 | IMPRESORA LASERJET | 1 |
| 10111723 | MONITOR | 1 |
| 10111724 | MONITOR 15" | 1 |
| 10111725 | MONITOR 15" | 1 |
| 10111726 | MONITOR 15" | 1 |
| 10111727 | MONITOR 15" | 1 |
| 10111728 | MONITOR 15" | 1 |
| 10111729 | MONITOR 15" | 1 |
| 10111730 | MONITOR 15" | 1 |
| 10111731 | MONITOR 15" | 1 |
| 10111732 | MONITOR 15" | 1 |

| | | |
|----------|---|---|
| 10111733 | MONITOR 15" | 1 |
| 10111734 | MONITOR 15" | 1 |
| 10111735 | MONITOR 15" | 1 |
| 10111736 | MONITOR 15" | 1 |
| 10111737 | MONITOR 15" | 1 |
| 10111738 | MONITOR 15" | 1 |
| 10111739 | MONITOR 15" | 1 |
| 10111740 | MONITOR 15" | 1 |
| 10111741 | MONITOR DE LCD 17" | 1 |
| 10111742 | MONITOR LCD 17" | 1 |
| 10111743 | MONITOR LCD 17" | 1 |
| 10111744 | MONITOR LCD 17" | 1 |
| 10111745 | MONITOR LCD 17" | 1 |
| 10111746 | MONITOR LCD 17" | 1 |
| 10111747 | MONITOR LCD 17" | 1 |
| 10111748 | MONITOR LCD 17" | 1 |
| 10111749 | MONITOR LCD 17" | 1 |
| 10111750 | MONITOR LCD 17" | 1 |
| 10111751 | MONITOR LCD 17" | 1 |
| 10111752 | MONITOR LCD 17" | 1 |
| 10111753 | MONITOR LCD 17" | 1 |
| 10111754 | MONITOR LCD 17" | 1 |
| 10111755 | MONITOR LCD 17" | 1 |
| 10111756 | MONITOR LCD 17" | 1 |
| 10111757 | NO BREAK INTERNET OFICCE 500 5000VA | 1 |
| 10111775 | SCANNER | 1 |
| 10112137 | COMPUTADORA PD945 WINDOWS XP | 1 |
| 10112138 | COMPUTADORA PD945 WINDOWS XP | 1 |
| 10112139 | COMPUTADORA PD945 WINDOWS XP | 1 |
| 10112140 | COMPUTADORA PD945 WINDOWS XP | 1 |
| 10112141 | COMPUTADORA PD945 WINDOWS XP | 1 |
| 10112142 | COMPUTADORA PD945 WINDOWS XP | 1 |
| 10112143 | COMPUTADORA PD945 WINDOWS XP | 1 |
| 10112144 | COMPUTADORA PD945 WINDOWS XP | 1 |
| 10112145 | COMPUTADORA PD945 WINDOWS XP | 1 |
| 10112146 | COMPUTADORA PD945 WINDOWS XP | 1 |
| 10112147 | COMPUTADORA PD945 WINDOWS XP | 1 |
| 10112148 | COMPUTADORA PD945 WINDOWS XP | 1 |
| 10112149 | COMPUTADORA PD945 WINDOWS XP | 1 |
| 10112150 | COMPUTADORA PD945 WINDOWS XP | 1 |
| 10112151 | COMPUTADORA PD945 WINDOWS XP | 1 |
| 10112153 | CPU | 1 |
| 10112154 | CPU AMD K6 II 500MHZ DD 15 GB 128MB RAM | 1 |
| 10112155 | CPU CELERON 333MHZ 32MB RAM DD 4GB | 1 |
| 10112156 | CPU CELERON 333MHZ 32MB RAM DD 4GB | 1 |
| 10112157 | CPU CELERON 333MHZ 32MB RAM DD 4GB | 1 |
| 10112158 | CPU CELERON 333MHZ 32MB RAM DD 4GB | 1 |
| 10112159 | CPU CELERON 333MHZ 32MB RAM DD 4GB | 1 |
| 10112160 | CPU CELERON 333MHZ 32MB RAM DD 4GB | 1 |
| 10112161 | CPU CELERON 333MHZ 32MB RAM DD 4GB | 1 |
| 10112162 | CPU CELERON 333MHZ 32MB RAM DD 4GB | 1 |
| 10112163 | CPU CELERON 333MHZ 32MB RAM DD 4GB | 1 |
| 10112164 | CPU CELERON 333MHZ 32MB RAM DD 4GB | 1 |
| 10112165 | CPU CELERON 333MHZ 32MB RAM DD 4GB | 1 |
| 10112166 | CPU CELERON 333MHZ 32MB RAM DD 4GB | 1 |
| 10112167 | CPU CELERON K6 11 500MHZ DD 8GD 32MB RAM | 1 |
| 10112168 | CPU ENSAMBLADO AMDK 6.11 500MHZ DD 40GB 32 MB RAM | 1 |
| 10112169 | CPU PENTIUM 3 | 1 |
| 10112170 | CPU PENTIUM 4 1.5 40GB 128MB | 1 |
| 10112171 | CPU PENTIUM 4 1.5GHZ 128MB 40GB | 1 |
| 10112172 | CPU PENTIUM 4 1.5GHZ 128MB 40GB | 1 |
| 10112173 | CPU PENTIUM 4 1.5GHZ 128MB 40GB | 1 |
| 10112174 | CPU PENTIUM 4 1.5GHZ 128MB 40GB | 1 |
| 10112175 | CPU PENTIUM 4 1.5GHZ 128MB 40GB | 1 |
| 10112176 | CPU PENTIUM 4 1.5GHZ 128MB 40GB | 1 |
| 10112177 | CPU PENTIUM 4 1.5GHZ 128MB 40GB | 1 |
| 10112178 | CPU PENTIUM 4 1.5GHZ 128MB 40GB | 1 |
| 10112179 | CPU PENTIUM 4 CELERON333MHZ RAM 32MB 4GB | 1 |
| 10112208 | IMPRESORA | 1 |
| 10112209 | IMPRESORA | 1 |

| | | |
|----------|---|---|
| 10112210 | IMPRESORA LASERJET | 1 |
| 10112211 | IMPRESORALASER-JET | 1 |
| 10112455 | MONITOR | 1 |
| 10112456 | MONITOR | 1 |
| 10112457 | MONITOR | 1 |
| 10112458 | MONITOR | 1 |
| 10112459 | MONITOR | 1 |
| 10112460 | MONITOR | 1 |
| 10112461 | MONITOR | 1 |
| 10112462 | MONITOR | 1 |
| 10112463 | MONITOR | 1 |
| 10112464 | MONITOR | 1 |
| 10112465 | MONITOR | 1 |
| 10112466 | MONITOR | 1 |
| 10112467 | MONITOR | 1 |
| 10112468 | MONITOR | 1 |
| 10112469 | MONITOR | 1 |
| 10112470 | MONITOR | 1 |
| 10112471 | MONITOR 15" | 1 |
| 10112472 | MONITOR 15" | 1 |
| 10112473 | MONITOR DE LCD 17" | 1 |
| 10112474 | MONITOR LCD 17" | 1 |
| 10112475 | MONITOR LCD 17" | 1 |
| 10112476 | MONITOR LCD 17" | 1 |
| 10112477 | MONITOR LCD 17" | 1 |
| 10112478 | MONITOR LCD 17" | 1 |
| 10112479 | MONITOR LCD 17" | 1 |
| 10112480 | MONITOR LCD 17" | 1 |
| 10112481 | MONITOR LCD 17" | 1 |
| 10112482 | MONITOR LCD 17" | 1 |
| 10112483 | MONITOR LCD 17" | 1 |
| 10112484 | MONITOR LCD 17" | 1 |
| 10112485 | MONITOR LCD 17" | 1 |
| 10112486 | MONITOR LCD 17" | 1 |
| 10112487 | MONITOR LCD 17" | 1 |
| 10112488 | MONITOR LCD 17" | 1 |
| 10112489 | MONITOR LCD 17" | 1 |
| 10112490 | MONITOR MONOCROMATICO | 1 |
| 10112491 | MONITOR MONOCROMATICO | 1 |
| 10112492 | MONITOR MONOCROMATICO | 1 |
| 10112493 | MONITOR 15" | 1 |
| 10112494 | MONITOR 15" | 1 |
| 10112495 | MONITOR 15" | 1 |
| 10112496 | MONITOR 15" | 1 |
| 10112497 | MONITOR 15" | 1 |
| 10112498 | MONITOR 15" | 1 |
| 10112499 | MONITOR 15" | 1 |
| 10112500 | MONITOR 15" | 1 |
| 10112501 | NO BREAK INTERNET OFICCE 500 5000VA | 1 |
| 10112545 | RACK | 1 |
| 10112557 | SCANNER | 1 |
| 10112558 | SCANNER MANUAL | 1 |
| 10112559 | SERVIDOR TC 2110 | 1 |
| 10112878 | TELEFONO | 1 |
| 10112879 | TELEFONO | 1 |
| 10113017 | CPU | 1 |
| 10113018 | CPU | 1 |
| 10113019 | CPU | 1 |
| 10113020 | CPU PENT4 1.5MHZ 128MB 37GB CD Y 3 | 1 |
| 10113021 | CPU PENT4 1.5MHZ 128MB 37GB CD Y 3 | 1 |
| 10113022 | CPU PENT4 1.5MHZ 128MB 37GB CD Y 3 | 1 |
| 10113023 | CPU PENT4 1.5MHZ 128MB 37GB CD Y 3 | 1 |
| 10113024 | CPU PENT4 1.5MHZ 128MB 37GB CD Y 3 | 1 |
| 10113025 | CPU PENT4 1.5MHZ 128MB 37GB CD Y 3 | 1 |
| 10113026 | CPU PENT4 1.5MHZ 128MB 37GB CD Y 3 | 1 |
| 10113027 | CPU PENTIUM4 1.5MHZ 1.96MB 3.7GB CD 3 | 1 |
| 10113028 | CPU PENTIUM4 1.5MHZ 128MB 37GB CD 3 | 1 |
| 10113029 | CPU PENTUN 4 128MB 13.9GB 733MHZ LECT. CD Y 3 | 1 |
| 10113048 | FAX | 1 |
| 10113049 | FAX | 1 |

| | | |
|----------|-------------------------------------|---|
| 10113053 | IMPRESORA LASER JET | 1 |
| 10113054 | IMPRESORA LASER JET | 1 |
| 10113190 | MONITOR | 1 |
| 10113191 | MONITOR | 1 |
| 10113192 | MONITOR | 1 |
| 10113193 | MONITOR | 1 |
| 10113194 | MONITOR | 1 |
| 10113195 | MONITOR | 1 |
| 10113196 | MONITOR | 1 |
| 10113197 | MONITOR | 1 |
| 10113198 | MONITOR | 1 |
| 10113199 | MONITOR | 1 |
| 10113200 | MONITOR | 1 |
| 10113201 | MONITOR | 1 |
| 10113202 | MONITOR 15 | 1 |
| 10113203 | MONITOR A COLOR 15" | 1 |
| 10113204 | MONITOR A COLOR 15" | 1 |
| 10113205 | MONITOR A COLOR 15" | 1 |
| 10113206 | MONITOR A COLOR 15" | 1 |
| 10113207 | MONITOR A COLOR 15" | 1 |
| 10113208 | MONITOR A COLOR 15" | 1 |
| 10113209 | MONITOR A COLOR 15" | 1 |
| 10113210 | MONITOR A COLOR 15" | 1 |
| 10113211 | MONITOR A COLOR 15" | 1 |
| 10113212 | MONITOR A COLOR 15" | 1 |
| 10113213 | MONITOR LCD 15" | 1 |
| 10113214 | MONITOR 15" | 1 |
| 10113215 | MONITOR 14" | 1 |
| 10113216 | MONITOR 14" | 1 |
| 10113217 | MONITOR 15" | 1 |
| 10113218 | MONITOR 15" | 1 |
| 10113219 | MONITOR 15" | 1 |
| 10113220 | MONITOR 15" | 1 |
| 10113221 | MONITOR 15" | 1 |
| 10113222 | MONITOR 15" | 1 |
| 10113223 | MONITOR 15" | 1 |
| 10113224 | MONITOR 15" | 1 |
| 10113225 | MONITOR 15" | 1 |
| 10113226 | MONITOR DE LCD 17" | 1 |
| 10113228 | MONITOR LCD 17" | 1 |
| 10113229 | MONITOR LCD 17" | 1 |
| 10113230 | MONITOR LCD 17" | 1 |
| 10113231 | MONITOR LCD 17" | 1 |
| 10113232 | MONITOR LCD 17" | 1 |
| 10113233 | MONITOR LCD 17" | 1 |
| 10113234 | MONITOR LCD 17" | 1 |
| 10113235 | MONITOR LCD 17" | 1 |
| 10113236 | MONITOR LCD 17" | 1 |
| 10113237 | MONITOR LCD 17" | 1 |
| 10113238 | MONITOR LCD 17" | 1 |
| 10113239 | MONITOR LCD 17" | 1 |
| 10113240 | MONITOR LCD 17" | 1 |
| 10113241 | MONITOR LCD 17" | 1 |
| 10113242 | NO BREAK | 1 |
| 10113243 | NO BREAK INTERNET OFICCE 500 5000VA | 1 |
| 10113262 | REWTER | 1 |
| 10113268 | SCANNER | 1 |
| 10113271 | SERVIDOR | 1 |
| 10113272 | SERVIDOR | 1 |
| 10113601 | CPU 1500MHZ 130480KB RAM CAP 37.2GB | 1 |
| 10113602 | CPU ACELERON 466MHZ 64MB 8GB | 1 |
| 10113603 | CPU CELETON 466MHZ 64MB 8GB | 1 |
| 10113604 | CPU DESKPRO | 1 |
| 10113605 | CPU PENTIUM 4 1.5GHZ 128MB 38GB | 1 |
| 10113606 | CPU PENTIUM 4 1.5GHZ 128MB 38GB | 1 |
| 10113607 | CPU PENTIUM 4 1.5GHZ 128MB 38GB | 1 |
| 10113608 | CPU PENTIUM 4 1.5GHZ 128MB 38GB | 1 |
| 10113609 | CPU PENTIUM 4 1.5GHZ 128MB 38GB | 1 |
| 10113610 | CPU PENTIUM 4 1.5GHZ 128MB 38GB | 1 |
| 10113611 | CPU PENTIUM 4 1.5GHZ 128MB 38GB | 1 |

| | | |
|----------|--|---|
| 10113612 | CPU PENTIUM 4 1.5GHZ 128MB 38GB | 1 |
| 10113613 | CPU PENTIUM 4 1.5GHZ 128MB 38GB | 1 |
| 10113614 | CPU PENTIUM 4 1500 MHZ 130480 KB RAM 37.2 GB | 1 |
| 10113615 | CPU PENTIUM 4 1500MHZ 130480KB 37.2GB | 1 |
| 10113616 | CPU PENTIUM 4 1500MHZ 480KB CAP 37.2 GB | 1 |
| 10113617 | CPU PROCESADOR INTEL | 1 |
| 10113643 | IMPRESORA LASER JET | 1 |
| 10113644 | IMPRESORA LASERJET | 1 |
| 10113645 | IMPRESORA MATRIZ DE PUNTO | 1 |
| 10113839 | MONITOR | 1 |
| 10113840 | MONITOR | 1 |
| 10113841 | MONITOR | 1 |
| 10113842 | MONITOR | 1 |
| 10113843 | MONITOR | 1 |
| 10113844 | MONITOR 14" | 1 |
| 10113845 | MONITOR 15" | 1 |
| 10113846 | MONITOR DE LCD 17" | 1 |
| 10113847 | MONITOR LCD 17" | 1 |
| 10113848 | MONITOR LCD 17" | 1 |
| 10113849 | MONITOR LCD 17" | 1 |
| 10113850 | MONITOR LCD 17" | 1 |
| 10113851 | MONITOR LCD 17" | 1 |
| 10113852 | MONITOR LCD 17" | 1 |
| 10113853 | MONITOR LCD 17" | 1 |
| 10113854 | MONITOR LCD 17" | 1 |
| 10113855 | MONITOR LCD 17" | 1 |
| 10113856 | MONITOR LCD 17" | 1 |
| 10113857 | MONITOR LCD 17" | 1 |
| 10113858 | MONITOR LCD 17" | 1 |
| 10113859 | MONITOR LCD 17" | 1 |
| 10113860 | MONITOR LCD 17" | 1 |
| 10113861 | MONITOR LCE 17" | 1 |
| 10113862 | MONITOR MONOCROMATICO | 1 |
| 10113863 | MONITOR 15" | 1 |
| 10113864 | MONITOR 15" | 1 |
| 10113865 | MONITOR 15" | 1 |
| 10113866 | MONITOR 15" | 1 |
| 10113867 | MONITOR 15" | 1 |
| 10113873 | NO BREAK | 1 |
| 10113874 | NO BREAK INTERNET OFICCE 500 5000VA | 1 |
| 10113895 | RACK | 1 |
| 10113896 | SCANNER | 1 |
| 10113897 | SERVIDOR | 1 |
| 10114147 | TELEFONO | 1 |
| 10114148 | TELEFONO | 1 |
| 10114149 | TELEFONO | 1 |
| 10114283 | CPU 3.0GHZ 512MB 40 GB | 1 |
| 10114306 | IMPRESORA COPIADORA | 1 |
| 10114307 | IMPRESORA LASER JET | 1 |
| 10114308 | IMPRESORA LASERJET | 1 |
| 10114409 | MONITOR DE LCD 17" | 1 |
| 10114410 | MONITOR LCD 17" | 1 |
| 10114411 | MONITOR LCD 17" | 1 |
| 10114412 | MONITOR LCD 17" | 1 |
| 10114413 | MONITOR LCD 17" | 1 |
| 10114414 | MONITOR LCD 17" | 1 |
| 10114415 | MONITOR LCD 17" | 1 |
| 10114416 | MONITOR LCD 17" | 1 |
| 10114417 | MONITOR LCD 17" | 1 |
| 10114418 | MONITOR LCD 17" | 1 |
| 10114419 | MONITOR LCD 17" | 1 |
| 10114420 | MONITOR LCD 17" | 1 |
| 10114421 | MONITOR LCD 17" | 1 |
| 10114422 | MONITOR LCD 17" | 1 |
| 10114423 | MONITOR LCD 17" | 1 |
| 10114424 | MONITOR LCD 17" | 1 |
| 10114446 | SCANNER | 1 |
| 10114707 | CPU | 1 |
| 10114708 | CPU P4 1.5GHZ 128MBRAM 37GB | 1 |
| 10114709 | CPU P4 1.5GHZ 128MBRAM 37GB | 1 |

| | | |
|----------|--|----------|
| 10114710 | CPU P4 1.5GHZ 128MBRAM 37GB | 1 |
| 10114711 | CPU PENTIUM 4 1500MHZ, | 1 |
| 10114712 | CPU 650MHZ CELERON 64MB 10GB | 1 |
| 10114713 | CPU ARMADO | 1 |
| 10114714 | CPU DESKPRO PENTIUM 3 | 1 |
| 10114715 | CPU GENERICO ANDATLHON 550 MHZ,32 MB RAM, DD 10GB | 1 |
| 10114716 | CPU GENERICO ANDATLHON 550 MHZ,32 MB RAM,DD 10 GB | 1 |
| 10114732 | IMPRESORA LASERJET | 1 |
| 10114733 | IMPRESORA LASERJET | 1 |
| 10114734 | IMPRESORA MULTIFUNCIONAL LASER JET | 1 |
| 10114810 | MONITOR 15" | 1 |
| 10114811 | MONITOR 15" | 1 |
| 10114812 | MONITOR 15" | 1 |
| 10114813 | MONITOR 15" | 1 |
| 10114814 | MONITOR 15" | 1 |
| 10114815 | MONITOR 15" | 1 |
| 10114816 | MONITOR 15" | 1 |
| 10114817 | MONITOR 15" | 1 |
| 10114818 | MONITOR 15" | 1 |
| 10114819 | MONITOR DE LCD 17" | 1 |
| 10114820 | MONITOR MONOCROMATICO | 1 |
| 10114821 | MONITOR 14" | 1 |
| 10114822 | MONITOR 14" | 1 |
| 10114823 | MONITOR 14" | 1 |
| 10114824 | MONITOR 15" | 1 |
| 10114842 | SCANNER | 1 |
| 10115025 | CPU DESKPRO INTER CELERON 400MHZ 96MB CD Y 3 1/2 | 1 |
| 10115026 | MONITOR PLASTICO BLANCO | 1 |
| 10115033 | CPU PROSIG INTEL CELERON 8GB 64MB CD 3 1/2 METAL B | 1 |
| 10115034 | MONITOR A COLOR 15" PLASTICO BEIGE | 1 |
| 10115038 | CPU PROSIGNIA 256MB 8GB CD 3 1/2 METAL BEIGE | 1 |
| 10115039 | MONITOR A COLOR PLASTICO BEIGE | 1 |
| 10115110 | MONITOR A COLOR 15" PLASTICO BEIGE | 1 |
| 10115118 | IMPRESORA PLASTICO BEIGE | 1 |
| 10115120 | SCANNER MODELO PLASTICO GRIS | 1 |
| 10115126 | MONITOR 15" PLANO PLASTICO NEGRO MOD. | 1 |
| 10115197 | CPU | 1 |
| 10115198 | CPU | 1 |
| 10115199 | CPU | 1 |
| 10115200 | CPU PENTIUM 3 120 | 1 |
| 10115201 | CPU PENTIUM 3 120 | 1 |
| 10115202 | CPU PENTIUM 3 120 | 1 |
| 10115203 | CPU PENTIUM 3 120 | 1 |
| 10115204 | CPU PENTIUM 3 120 | 1 |
| 10115205 | CPU PENTIUM 3 120 | 1 |
| 10115206 | CPU PENTIUM 3 120 | 1 |
| 10115207 | CPU PENTIUM 3 120 | 1 |
| 10115208 | CPU PENTIUM 3 120 | 1 |
| 10115209 | CPU PENTIUM 3 120 | 1 |
| 10115214 | IMPRESORA ESCANER LASERJET | 1 |
| 10115215 | IMPRESORA LASERJET | 1 |
| 10115216 | MONITOR 15" | 1 |
| 10115217 | MONITOR 15" | 1 |
| 10115218 | MONITOR 15" | 1 |
| 10115219 | MONITOR DE LCD 17" | 1 |
| 10115220 | MONITOR 15" | 1 |
| 10115221 | MONITOR 15" | 1 |
| 10115222 | MONITOR 15" | 1 |
| 10115223 | MONITOR 15" | 1 |
| 10115224 | MONITOR 15" | 1 |
| 10115225 | MONITOR 15" | 1 |
| 10115226 | MONITOR 15" | 1 |
| 10115227 | MONITOR 15" | 1 |
| 10115228 | MONITOR 15" | 1 |
| 10115229 | MONITOR 15" | 1 |
| 10115243 | SCANNER | 1 |
| 10116273 | IMPRESORA TERMICA | 30055.73 |
| 10116274 | COMPUTADORA DE ESCRITORIO | 10562.74 |
| 10116275 | COMPUTADORA DE ESCRITORIO | 10562.74 |
| 10116276 | COMPUTADORA DE ESCRITORIO | 10562.74 |

| | | |
|----------|--|----------|
| 10116500 | COMPUTADORA DE ESCRITORIO | 8860.16 |
| 10116501 | COMPUTADORA DE ESCRITORIO | 8860.16 |
| 10116502 | COMPUTADORA DE ESCRITORIO | 8860.16 |
| 10116503 | COMPUTADORA DE ESCRITORIO | 8860.16 |
| 10116504 | COMPUTADORA DE ESCRITORIO | 8860.16 |
| 10116505 | COMPUTADORA DE ESCRITORIO | 8860.16 |
| 10116506 | COMPUTADORA DE ESCRITORIO | 8860.16 |
| 10116507 | COMPUTADORA DE ESCRITORIO | 8860.16 |
| 10116508 | COMPUTADORA DE ESCRITORIO | 8860.16 |
| 10116509 | COMPUTADORA DE ESCRITORIO | 8860.16 |
| 10116510 | COMPUTADORA DE ESCRITORIO | 8860.16 |
| 10116511 | COMPUTADORA DE ESCRITORIO | 8860.16 |
| 10116512 | COMPUTADORA DE ESCRITORIO | 8860.16 |
| 10116513 | COMPUTADORA DE ESCRITORIO | 8860.16 |
| 10116514 | COMPUTADORA DE ESCRITORIO | 8860.16 |
| 10116515 | COMPUTADORA DE ESCRITORIO | 8860.16 |
| 10116516 | COMPUTADORA DE ESCRITORIO | 8860.16 |
| 10116517 | COMPUTADORA DE ESCRITORIO | 8860.16 |
| 10116518 | COMPUTADORA DE ESCRITORIO | 8860.16 |
| 10116519 | COMPUTADORA DE ESCRITORIO | 8860.16 |
| 10116520 | COMPUTADORA DE ESCRITORIO | 8860.16 |
| 10116521 | COMPUTADORA DE ESCRITORIO | 8860.16 |
| 10116522 | COMPUTADORA DE ESCRITORIO | 8860.16 |
| 10116523 | COMPUTADORA DE ESCRITORIO | 8860.16 |
| 10116524 | COMPUTADORA DE ESCRITORIO | 8860.16 |
| 10116525 | COMPUTADORA DE ESCRITORIO | 8860.16 |
| 10116526 | COMPUTADORA DE ESCRITORIO | 8860.16 |
| 10116527 | COMPUTADORA DE ESCRITORIO | 8860.16 |
| 10116528 | COMPUTADORA DE ESCRITORIO | 8860.16 |
| 10116529 | COMPUTADORA DE ESCRITORIO | 8860.16 |
| 10116530 | COMPUTADORA DE ESCRITORIO | 8860.16 |
| 10116531 | COMPUTADORA DE ESCRITORIO | 8860.16 |
| 10116532 | COMPUTADORA DE ESCRITORIO | 8860.16 |
| 10116533 | COMPUTADORA DE ESCRITORIO | 8860.16 |
| 10116534 | COMPUTADORA DE ESCRITORIO | 8860.16 |
| 10116535 | COMPUTADORA DE ESCRITORIO | 8860.16 |
| 10116536 | COMPUTADORA DE ESCRITORIO | 8860.16 |
| 10116537 | COMPUTADORA DE ESCRITORIO | 8860.16 |
| 10116538 | COMPUTADORA DE ESCRITORIO | 8860.16 |
| 10116539 | COMPUTADORA DE ESCRITORIO | 8860.16 |
| 10116540 | COMPUTADORA DE ESCRITORIO | 8860.16 |
| 10116541 | COMPUTADORA DE ESCRITORIO | 8860.16 |
| 10116542 | COMPUTADORA DE ESCRITORIO | 8860.16 |
| 10116543 | SWITCH | 6428.72 |
| 10116544 | SWITCH | 6428.72 |
| 10116545 | SWITCH | 6428.72 |
| 10116546 | SWITCH | 6428.72 |
| 10116547 | SWITCH | 6428.72 |
| 10116554 | COMPUTADORA PORTATIL | 13394.52 |
| 10116555 | COMPUTADORA PORTATIL | 13394.52 |
| 10116556 | COMPUTADORA PORTATIL | 13394.52 |
| 10116557 | COMPUTADORA PORTATIL | 13394.52 |
| 10116558 | COMPUTADORA PORTATIL | 13394.52 |
| 10116559 | COMPUTADORA PORTATIL | 13394.52 |
| 10116560 | COMPUTADORA PORTATIL | 13394.52 |
| 10116561 | COMPUTADORA PORTATIL | 13394.52 |
| 10116562 | COMPUTADORA PORTATIL | 13394.52 |
| 10116563 | COMPUTADORA PORTATIL | 13394.52 |
| 10116564 | COMPUTADORA PORTATIL | 13394.52 |
| 10116565 | COMPUTADORA PORTATIL | 13394.52 |
| 10116566 | COMPUTADORA PORTATIL | 13394.52 |
| 10116567 | COMPUTADORA DE ESCRITORIO | 8908.8 |
| 10116568 | COMPUTADORA DE ESCRITORIO MONITOR,MAUSE,TECLADO HP | 8908.8 |
| 10116569 | COMPUTADORA DE ESCRITORIO | 8908.8 |
| 10116570 | COMPUTADORA DE ESCRITORIO | 8908.8 |
| 10116571 | COMPUTADORA DE ESCRITORIO | 8908.8 |
| 10116585 | COMPUTADORA PORTATIL | 45429.88 |
| 10116586 | GABINETE PARA RACK | 39569.3 |
| 10116681 | UNIDAD DE ALMACENAMIENTO | 172798 |
| 10116682 | SISTEMA DE RESPALDO | 198306 |

| | | |
|----------|-------------------------------|---------|
| 10116683 | ENCLOSURE | 503488 |
| 10116684 | IMPRESORA A COLOR | 3999.68 |
| 10116685 | IMPRESORA LASER MONOCROMATICA | 8690.05 |
| 10116686 | IMPRESORA LASER MONOCROMATICA | 8690.05 |
| 10116687 | IMPRESORA LASER MONOCROMATICA | 8690.05 |
| 10116688 | IMPRESORA LASER MONOCROMATICA | 8690.05 |
| 10116689 | IMPRESORA LASER MONOCROMATICA | 8690.11 |
| 10116690 | CPU | 7998 |
| 10116691 | CPU | 7998 |
| 10116692 | CPU | 7998 |
| 10116693 | CPU | 7998 |
| 10116694 | CPU | 7998 |
| 10116695 | CPU | 7998 |
| 10116696 | CPU | 7998 |
| 10116697 | CPU | 7998 |
| 10116698 | CPU | 7998 |
| 10116699 | CPU | 7998 |
| 10116700 | CPU | 7998 |
| 10116701 | CPU | 7998 |
| 10116702 | CPU | 7998 |
| 10116703 | CPU | 7998 |
| 10116704 | CPU | 7998 |
| 10116705 | CPU | 7998 |
| 10116706 | CPU | 7998 |
| 10116707 | CPU | 7998 |
| 10116708 | CPU | 7998 |
| 10116709 | CPU | 7998 |
| 10116710 | CPU | 7998 |
| 10116711 | CPU | 7998 |
| 10116712 | CPU | 7998 |
| 10116713 | CPU | 7998 |
| 10116714 | CPU | 7998 |
| 10116715 | CPU | 7998 |
| 10116716 | CPU | 7998 |
| 10116717 | CPU | 7998 |
| 10116718 | CPU | 7998 |
| 10116719 | CPU | 7998 |
| 10116720 | CPU | 7998 |
| 10116721 | CPU | 7998 |
| 10116722 | CPU | 7998 |
| 10116723 | CPU | 7998 |
| 10116724 | CPU | 7998 |
| 10116725 | CPU | 7998 |
| 10116726 | CPU | 7998 |
| 10116727 | CPU | 7998 |
| 10116728 | CPU | 7998 |
| 10116729 | CPU | 7998 |
| 10116730 | CPU | 7998 |
| 10116731 | CPU | 7998 |
| 10116732 | CPU | 7998 |
| 10116733 | CPU | 7998 |
| 10116734 | CPU | 7998 |
| 10116735 | CPU | 7998 |
| 10116736 | CPU | 7998 |
| 10116737 | CPU | 7998 |
| 10116738 | CPU | 7998 |
| 10116739 | CPU | 7998 |
| 10116740 | CPU | 7998 |
| 10116741 | CPU | 7998 |
| 10116742 | CPU | 7998 |
| 10116743 | CPU | 7998 |
| 10116744 | CPU | 7998 |
| 10116745 | CPU | 7998 |
| 10116746 | CPU | 7998 |
| 10116747 | CPU | 7998 |
| 10116748 | CPU | 7998 |
| 10116749 | CPU | 7998 |
| 10116750 | CPU | 7998 |
| 10116751 | CPU | 7998 |
| 10116752 | CPU | 7998 |

| | | |
|----------|-----|------|
| 10116753 | CPU | 7998 |
| 10116754 | CPU | 7998 |
| 10116755 | CPU | 7998 |
| 10116756 | CPU | 7998 |
| 10116757 | CPU | 7998 |
| 10116758 | CPU | 7998 |
| 10116759 | CPU | 7998 |
| 10116760 | CPU | 7998 |
| 10116761 | CPU | 7998 |
| 10116762 | CPU | 7998 |
| 10116763 | CPU | 7998 |
| 10116764 | CPU | 7998 |
| 10116765 | CPU | 7998 |
| 10116766 | CPU | 7998 |
| 10116767 | CPU | 7998 |
| 10116768 | CPU | 7998 |
| 10116769 | CPU | 7998 |
| 10116770 | CPU | 7998 |
| 10116771 | CPU | 7998 |
| 10116772 | CPU | 7998 |
| 10116773 | CPU | 7998 |
| 10116774 | CPU | 7998 |
| 10116775 | CPU | 7998 |
| 10116776 | CPU | 7998 |
| 10116777 | CPU | 7998 |
| 10116778 | CPU | 7998 |
| 10116779 | CPU | 7998 |
| 10116780 | CPU | 7998 |
| 10116781 | CPU | 7998 |
| 10116782 | CPU | 7998 |
| 10116783 | CPU | 7998 |
| 10116784 | CPU | 7998 |
| 10116785 | CPU | 7998 |
| 10116786 | CPU | 7998 |
| 10116787 | CPU | 7998 |
| 10116788 | CPU | 7998 |
| 10116789 | CPU | 7998 |
| 10116790 | CPU | 7998 |
| 10116791 | CPU | 7998 |
| 10116792 | CPU | 7998 |
| 10116793 | CPU | 7998 |
| 10116794 | CPU | 7998 |
| 10116795 | CPU | 7998 |
| 10116796 | CPU | 7998 |
| 10116797 | CPU | 7998 |
| 10116798 | CPU | 7998 |
| 10116799 | CPU | 7998 |
| 10116800 | CPU | 7998 |
| 10116801 | CPU | 7998 |
| 10116802 | CPU | 7998 |
| 10116803 | CPU | 7998 |
| 10116804 | CPU | 7998 |
| 10116805 | CPU | 7998 |
| 10116806 | CPU | 7998 |
| 10116807 | CPU | 7998 |
| 10116808 | CPU | 7998 |
| 10116809 | CPU | 7998 |
| 10116810 | CPU | 7998 |
| 10116811 | CPU | 7998 |
| 10116812 | CPU | 7998 |
| 10116813 | CPU | 7998 |
| 10116814 | CPU | 7998 |
| 10116815 | CPU | 7998 |
| 10116816 | CPU | 7998 |
| 10116817 | CPU | 7998 |
| 10116818 | CPU | 7998 |
| 10116819 | CPU | 7998 |
| 10116820 | CPU | 7998 |
| 10116821 | CPU | 7998 |
| 10116822 | CPU | 7998 |

| | | |
|----------|-----|------|
| 10116823 | CPU | 7998 |
| 10116824 | CPU | 7998 |
| 10116825 | CPU | 7998 |
| 10116826 | CPU | 7998 |
| 10116827 | CPU | 7998 |
| 10116828 | CPU | 7998 |
| 10116829 | CPU | 7998 |
| 10116830 | CPU | 7998 |
| 10116831 | CPU | 7998 |
| 10116832 | CPU | 7998 |
| 10116833 | CPU | 7998 |
| 10116834 | CPU | 7998 |
| 10116835 | CPU | 7998 |
| 10116836 | CPU | 7998 |
| 10116837 | CPU | 7998 |
| 10116838 | CPU | 7998 |
| 10116839 | CPU | 7998 |
| 10116840 | CPU | 7998 |
| 10116841 | CPU | 7998 |
| 10116842 | CPU | 7998 |
| 10116843 | CPU | 7998 |
| 10116844 | CPU | 7998 |
| 10116845 | CPU | 7998 |
| 10116846 | CPU | 7998 |
| 10116847 | CPU | 7998 |
| 10116848 | CPU | 7998 |
| 10116849 | CPU | 7998 |
| 10116850 | CPU | 7998 |
| 10116851 | CPU | 7998 |
| 10116852 | CPU | 7998 |
| 10116853 | CPU | 7998 |
| 10116854 | CPU | 7998 |
| 10116855 | CPU | 7998 |
| 10116856 | CPU | 7998 |
| 10116857 | CPU | 7998 |
| 10116858 | CPU | 7998 |
| 10116859 | CPU | 7998 |
| 10116860 | CPU | 7998 |
| 10116861 | CPU | 7998 |
| 10116862 | CPU | 7998 |
| 10116863 | CPU | 7998 |
| 10116864 | CPU | 7998 |
| 10116865 | CPU | 7998 |
| 10116866 | CPU | 7998 |
| 10116867 | CPU | 7998 |
| 10116868 | CPU | 7998 |
| 10116869 | CPU | 7998 |
| 10116870 | CPU | 7998 |
| 10116871 | CPU | 7998 |
| 10116872 | CPU | 7998 |
| 10116873 | CPU | 7998 |
| 10116874 | CPU | 7998 |
| 10116875 | CPU | 7998 |
| 10116876 | CPU | 7998 |
| 10116877 | CPU | 7998 |
| 10116878 | CPU | 7998 |
| 10116879 | CPU | 7998 |
| 10116880 | CPU | 7998 |
| 10116881 | CPU | 7998 |
| 10116882 | CPU | 7998 |
| 10116883 | CPU | 7998 |
| 10116884 | CPU | 7998 |
| 10116885 | CPU | 7998 |
| 10116886 | CPU | 7998 |
| 10116887 | CPU | 7998 |
| 10116888 | CPU | 7998 |
| 10116889 | CPU | 7998 |
| 10116890 | CPU | 7998 |
| 10116891 | CPU | 7998 |
| 10116892 | CPU | 7998 |

| | | |
|----------|--|----------|
| 10116893 | CPU | 7998 |
| 10116894 | CPU | 7998 |
| 10116895 | CPU | 7998 |
| 10116896 | CPU | 7998 |
| 10116897 | CPU | 7998 |
| 10116898 | CPU | 7998 |
| 10116899 | CPU | 7998 |
| 10116900 | CPU | 7998 |
| 10116901 | CPU | 7998 |
| 10116902 | CPU | 7998 |
| 10116903 | CPU | 7998 |
| 10116904 | CPU | 7998 |
| 10116905 | CPU | 7998 |
| 10116906 | CPU | 7998 |
| 10116907 | CPU | 7998 |
| 10116908 | CPU | 7998 |
| 10116909 | CPU | 7998 |
| 10116910 | CPU | 7998 |
| 10116911 | CPU | 7998 |
| 10116912 | CPU | 7998 |
| 10116913 | CPU | 7998 |
| 10116914 | CPU | 7998 |
| 10116915 | CPU | 7998 |
| 10116916 | CPU | 7998 |
| 10116917 | CPU | 7998 |
| 10116918 | CPU | 7998 |
| 10116919 | CPU | 7998 |
| 10116920 | CPU | 7998 |
| 10116921 | CPU | 7998 |
| 10116930 | CPU | 8323 |
| 10116931 | CPU | 8323 |
| 10116932 | CPU | 8323 |
| 10116933 | CPU | 8323 |
| 10116934 | CPU | 8323 |
| 10116935 | CPU | 8323 |
| 10116936 | CPU | 8323 |
| 10116948 | COMPUTADORA PORTATIL | 9448.52 |
| 10116949 | COMPUTADORA PORTATIL | 9448.52 |
| 10116950 | COMPUTADORA PORTATIL | 9448.52 |
| 10116951 | COMPUTADORA PORTATIL | 9448.52 |
| 10116952 | COMPUTADORA PORTATIL | 9448.52 |
| 10116953 | COMPUTADORA PORTATIL | 9448.52 |
| 10116954 | COMPUTADORA PORTATIL | 9448.52 |
| 10116955 | COMPUTADORA PORTATIL | 9448.52 |
| 10116956 | IMPRESORA LASER MONOCROMATICA | 9378.6 |
| 10116976 | IMPRESORA DE INYECCION DE TINTA | 2648.28 |
| 10116977 | MONITOR LED DE 27" | 3931.24 |
| 10116987 | TABLET DE 10" DE 64GB | 16990 |
| 30000020 | COMPUTADORA PORTATIL MARCA DELL INSPIRON 1520 | 15156.37 |
| 30000021 | COMPUTADORA PORTATIL MARCA DELL INSPIRON 1520 | 15156.37 |
| 30000022 | COMPUTADORA PORTATIL MARCA DELL INSPIRON 1520 | 15156.37 |
| 30000023 | COMPUTADORA PORTATIL MARCA DELL INSPIRON 1520 | 15156.37 |
| 30000024 | COMPUTADORA PORTATIL MARCA DELL INSPIRON 1520 | 15156.37 |
| 30000025 | COMPUTADORA PORTATIL MARCA DELL INSPIRON 1520 | 15156.37 |
| 30000026 | COMPUTADORA DE ESCRITORIO MARCA DELL | 13526.29 |
| 30000027 | IMPRESORA LASERJET | 12101.91 |
| 30000028 | IMPRESORA LASERJET | 12101.91 |
| 30000035 | IMPRESORA PORTATIL | 3721.4 |
| 30000036 | COMPUTADORA VERITON CD/DVD,160 GB,1024 RAM | 9062 |
| 30000037 | COMPUTADORA VERITON VM-460 CD/DVD,160 GB,1024 RAM | 9062 |
| 30000038 | COMPUTADORA VERITON VM-460 CD/DVD,160 GB,1024 RAM | 9062 |
| 30000039 | COMPUTADORA VERITON VM-460 CD/DVD,160 GB,1024 RAM | 9062 |
| 30000040 | COMPUTADORA VERITON VM-460 CD/DVD,160 GB,1024 RAM | 9062 |
| 30000041 | COMPUTADORA VERITON VM-460 CD/DVD,160 GB,1024 RAM | 9062 |
| 30000042 | COMPUTADORA VERITON VM-460 CD/DVD,160 GB,1024 RAM | 9062 |
| 30000043 | COMPUTADORA VERITON VM-460 CD/DVD,160 GB,1024 RAM | 9062 |
| 30000044 | COMPUTADORA VERITON VM-460 CD/DVD,160 GB,1024 RAMD | 9062 |
| 30000045 | COMPUTADORA VERITON VM-460 CD/DVD,160 GB,1024 RAMD | 9062 |
| 30000046 | COMPUTADORA VERITON VM-460 CD/DVD,160 GB,1024 RAM | 9062 |
| 30000047 | COMPUTADORA VERITON VM-460 CD/DVD,160 GB,1024 RAMD | 9062 |

| | | |
|----------|--|----------|
| 30000120 | COMPUTADORA ESC. MOD TITAN 4010 MET/PLAS NEG. | 8738.85 |
| 30000121 | COMPUTADORA ESC. MOD TITAN 4010 MET/PLAS NEG. | 8738.85 |
| 30000122 | COMPUTADORA ESC. MOD TITAN 4010 MET/PLAS NEG. | 8738.85 |
| 30000123 | COMPUTADORA ESC. MOD TITAN 4010 MET/PLAS NEG. | 8738.85 |
| 30000124 | COMPUTADORA ESC. MOD TITAN 4010 MET/PLAS NEG. | 8738.85 |
| 30000125 | COMPUTADORA ESC. MOD TITAN 4010 MET/PLAS NEG. | 8738.85 |
| 30000126 | COMPUTADORA ESC. MOD TITAN 4010 MET/PLAS NEG. | 8738.85 |
| 30000127 | COMPUTADORA ESC. MOD TITAN 4010 MET/PLAS NEG. | 8738.85 |
| 30000188 | SWITHC MOD. C3 C3G124-24 EN METAL COLOR NEGRO | 56925 |
| 30000189 | COMPUTADORA ESCRITORIO ACER VM460G-SD2220C | 8354.75 |
| 30000190 | COMPUTADORA ESCRITORIO ACER VM460G-SD2220C | 8354.75 |
| 30000191 | COMPUTADORA ESCRITORIO ACER VM460G-SD2220C | 8354.75 |
| 30000192 | COMPUTADORA ESCRITORIO ACER VM460G-SD2220C | 8354.75 |
| 30000193 | COMPUTADORA ESCRITORIO ACER VM460G-SD2220C | 8354.75 |
| 30000194 | COMPUTADORA ESCRITORIO ACER VM460G-SD2220C | 8354.75 |
| 30000195 | COMPUTADORA ESCRITORIO ACER VM460G-SD2220C | 8354.75 |
| 30000196 | COMPUTADORA ESCRITORIO ACER VM460G-SD2220C | 8354.75 |
| 30000197 | COMPUTADORA ESCRITORIO ACER VM460G-SD2220C | 8354.75 |
| 30000198 | COMPUTADORA ESCRITORIO ACER VM460G-SD2220C | 8354.75 |
| 30000199 | COMPUTADORA ESCRITORIO ACER VM460G-SD2220C | 8354.75 |
| 30000200 | COMPUTADORA ESCRITORIO ACER VM460G-SD2220C | 8354.75 |
| 30000201 | COMPUTADORA ESCRITORIO ACER VM460G-SD2220C | 8354.75 |
| 30000202 | COMPUTADORA ESCRITORIO ACER VM460G-SD2220C | 8354.75 |
| 30000203 | COMPUTADORA ESCRITORIO ACER VM460G-SD2220C | 8354.75 |
| 30000204 | COMPUTADORA ESCRITORIO ACER VM460G-SD2220C | 8354.75 |
| 30000205 | COMPUTADORA ESCRITORIO ACER VM460G-SD2220C | 8354.75 |
| 30000206 | COMPUTADORA ESCRITORIO ACER VM460G-SD2220C | 8354.75 |
| 30000207 | COMPUTADORA ESCRITORIO ACER VM460G-SD2220C | 8354.75 |
| 30000208 | COMPUTADORA ESCRITORIO ACER VM460G-SD2220C | 8354.75 |
| 30000209 | COMPUTADORA ESCRITORIO ACER VM460G-SD2220C | 8354.75 |
| 30000210 | COMPUTADORA ESCRITORIO ACER VM460G-SD2220C | 8354.75 |
| 30000211 | COMPUTADORA ESCRITORIO ACER VM460G-SD2220C | 8354.75 |
| 30000212 | COMPUTADORA ESCRITORIO ACER VM460G-SD2220C | 8354.75 |
| 30000213 | COMPUTADORA ESCRITORIO ACER VM460G-SD2220C | 8354.75 |
| 30000214 | COMPUTADORA ESCRITORIO ACER VM460G-SD2220C | 8354.75 |
| 30000267 | COMUTADORA PORTATIL | 11383.85 |
| 30000268 | COMUTADORA PORTATIL | 11383.85 |
| 30000269 | COMUTADORA PORTATIL | 11383.85 |
| 30000270 | COMUTADORA PORTATIL | 11383.85 |
| 30000271 | COMUTADORA PORTATIL | 11383.85 |
| 30000272 | COMUTADORA PORTATIL | 11383.85 |
| 30000273 | COMUTADORA PORTATIL | 11383.85 |
| 30000274 | COMUTADORA PORTATIL | 11383.85 |
| 30000275 | COMUTADORA PORTATIL | 11383.85 |
| 30000276 | COMUTADORA PORTATIL | 11383.85 |
| 30000277 | IMPRESORA LASER COLOR | 23255.91 |
| 30000278 | SERVIDOR QUADCORE XEON E5504 A 2.00 GHZ. | 37704.24 |
| 30000280 | SERVIDOR QUADCORE XEON E5504 A 2.00 GHZ. | 37704.23 |
| 30000282 | SERVIDOR CON PROCESADOR INTEL XEON X5550 A 2.66 GH | 66360 |
| 30000285 | CONTROLADOR CENTRAL DE ACCES POINT | 25778.92 |
| 30000286 | CONTROLADOR CENTRAL DE ACCES POINT | 25778.92 |
| 30000287 | ACCES POINT | 10958.75 |
| 30000288 | ACCES POINT | 10958.75 |
| 30000289 | ACCES POINT | 10958.75 |
| 30000290 | ACCES POINT | 10958.75 |
| 30000291 | ACCES POINT | 10958.75 |
| 30000292 | ACCES POINT | 10958.76 |
| 30000293 | LAPTOP | 15152.5 |
| 30000294 | LAPTOP | 15152.5 |
| 30000295 | LAPTOP | 15152.5 |
| 30000296 | LAPTOP | 15152.5 |
| 30000297 | LAPTOP | 15152.5 |
| 30000298 | LAPTOP | 15152.5 |
| 30000299 | LAPTOP | 15152.5 |
| 30000300 | LAPTOP | 15152.5 |
| 30000301 | LAPTOP | 15152.5 |
| 30000302 | LAPTOP | 15152.5 |
| 30000303 | LAPTOP | 15152.5 |
| 30000304 | LAPTOP | 15152.5 |
| 30000305 | LAPTOP | 15152.5 |

| | | |
|----------|----------------------------|---------|
| 30000306 | LAPTOP | 15152.5 |
| 30000307 | LAPTOP | 15152.5 |
| 30000308 | LAPTOP | 15152.5 |
| 30000309 | LAPTOP | 15152.5 |
| 30000310 | LAPTOP | 15152.5 |
| 30000311 | LAPTOP | 15152.5 |
| 30000312 | LAPTOP | 15152.5 |
| 30000313 | LAPTOP | 15152.5 |
| 30000314 | LAPTOP | 15152.5 |
| 30000315 | LAPTOP | 15152.5 |
| 30000316 | LAPTOP | 15152.5 |
| 30000317 | LAPTOP | 15152.5 |
| 30000318 | LAPTOP | 15152.5 |
| 30000319 | LAPTOP | 15152.5 |
| 30000320 | LAPTOP | 15152.5 |
| 30000321 | LAPTOP | 15152.5 |
| 30000322 | LAPTOP | 15152.5 |
| 30000323 | SWITCH | 134950 |
| 30000324 | SWITCH | 134950 |
| 30000390 | SERVIDOR DE RECURSOS | 36144 |
| 30000391 | SERVIDOR DE COMUNICACIONES | 22700 |
| 30000392 | COMPUTADORA | 408.31 |
| 30000393 | COMPUTADORA | 408.31 |
| 30000394 | COMPUTADORA | 408.31 |
| 30000395 | COMPUTADORA | 408.31 |
| 30000396 | COMPUTADORA | 408.31 |
| 30000397 | COMPUTADORA | 408.31 |
| 30000398 | COMPUTADORA | 408.31 |
| 30000399 | COMPUTADORA | 408.31 |
| 30000400 | COMPUTADORA | 408.31 |
| 30000401 | COMPUTADORA | 408.31 |
| 30000402 | COMPUTADORA | 408.31 |
| 30000403 | COMPUTADORA | 408.31 |
| 30000404 | COMPUTADORA | 408.31 |
| 30000405 | COMPUTADORA | 408.31 |
| 30000406 | COMPUTADORA | 408.31 |
| 30000407 | COMPUTADORA | 408.31 |
| 30000408 | COMPUTADORA | 408.31 |
| 30000409 | COMPUTADORA | 408.31 |
| 30000410 | COMPUTADORA | 408.31 |
| 30000411 | COMPUTADORA | 408.31 |
| 30000412 | MONITOR LCD 17" | 408.31 |
| 30000413 | MONITOR LCD 17" | 408.31 |
| 30000414 | MONITOR LCD 17" | 408.31 |
| 30000415 | MONITOR LCD 17" | 408.31 |
| 30000416 | MONITOR LCD 17" | 408.31 |
| 30000417 | MONITOR LCD 17" | 408.31 |
| 30000418 | MONITOR LCD 17" | 408.31 |
| 30000419 | MONITOR LCD 17" | 408.31 |
| 30000420 | MONITOR LCD 17" | 408.31 |
| 30000421 | MONITOR LCD 17" | 408.31 |
| 30000422 | MONITOR LCD 17" | 408.31 |
| 30000423 | MONITOR LCD 17" | 408.31 |
| 30000424 | MONITOR LCD 17" | 408.31 |
| 30000425 | MONITOR LCD 17" | 408.31 |
| 30000426 | MONITOR LCD 17" | 408.31 |
| 30000427 | MONITOR LCD 17" | 408.31 |
| 30000428 | MONITOR LCD 17" | 408.31 |
| 30000429 | MONITOR LCD 17" | 408.31 |
| 30000430 | MONITOR LCD 17" | 408.31 |
| 30000431 | MONITOR LCD 17" | 408.31 |
| 30000432 | MONITOR LCD 17" | 408.31 |
| 30000433 | MONITOR LCD 17" | 408.31 |
| 30000434 | MONITOR LCD 17" | 408.31 |
| 30000435 | MONITOR LCD 17" | 408.31 |
| 30000436 | MONITOR LCD 17" | 408.31 |
| 30000437 | MONITOR LCD 17" | 408.31 |
| 30000438 | MONITOR LCD 17" | 408.31 |
| 30000439 | MONITOR LCD 17" | 408.31 |
| 30000440 | MONITOR LCD 17" | 408.31 |

| | | |
|----------|---------------------------|---------|
| 30000441 | IMPRESORA | 408.31 |
| 30000442 | MONITOR LCD 17" | 408.31 |
| 30000443 | MONITOR LCD 17" | 408.31 |
| 30000444 | MONITOR LCD 17" | 408.31 |
| 30000445 | MONITOR LCD 17" | 408.31 |
| 30000446 | MONITOR LCD 17" | 408.31 |
| 30000447 | MONITOR LCD 17" | 408.31 |
| 30000448 | MONITOR LCD 17" | 408.31 |
| 30000449 | MONITOR LCD 17" | 408.31 |
| 30000450 | MONITOR LCD 17" | 408.31 |
| 30000451 | MONITOR LCD 17" | 408.31 |
| 30000452 | PLOTTER | 23000 |
| 30000453 | IMPRESORA | 18500 |
| 30000454 | LAPTOP PUESTO PROFESOR | 25000 |
| 30000455 | SWITCH | 32000 |
| 30000456 | SERVIDOR | 30000 |
| 30000457 | LAPTOP PUESTO PROFESOR | 21500 |
| 30000458 | LAPTOP | 1075 |
| 30000459 | LAPTOP | 1075 |
| 30000460 | LAPTOP | 1075 |
| 30000461 | LAPTOP | 1075 |
| 30000462 | LAPTOP | 1075 |
| 30000463 | LAPTOP | 1075 |
| 30000464 | LAPTOP | 1075 |
| 30000465 | LAPTOP | 1075 |
| 30000466 | LAPTOP | 1075 |
| 30000467 | LAPTOP | 1075 |
| 30000468 | LAPTOP | 1075 |
| 30000469 | LAPTOP | 1075 |
| 30000470 | LAPTOP | 1075 |
| 30000471 | LAPTOP | 1075 |
| 30000472 | LAPTOP | 1075 |
| 30000473 | LAPTOP | 1075 |
| 30000474 | LAPTOP | 1075 |
| 30000475 | LAPTOP | 1075 |
| 30000476 | LAPTOP | 1075 |
| 30000477 | LAPTOP | 1075 |
| 30000478 | IMPRESORA | 18000 |
| 30000480 | IMPRESORA LASERJET | 3698.08 |
| 30000481 | IMPRESORA LASERJET | 3698.08 |
| 30000482 | IMPRESORA LASERJET | 3698.08 |
| 30000483 | IMPRESORA LASERJET | 3698.08 |
| 30000484 | IMPRESORA LASERJET | 3698.08 |
| 30000485 | IMPRESORA LASERJET | 3698.08 |
| 30000486 | IMPRESORA LASERJET | 3698.08 |
| 30000487 | IMPRESORA LASERJET | 3698.08 |
| 30000488 | IMPRESORA LASERJET | 3698.08 |
| 30000489 | IMPRESORA LASERJET | 3698.08 |
| 30000490 | IMPRESORA LASERJET | 3698.08 |
| 30000491 | IMPRESORA LASERJET | 3698.08 |
| 30000492 | IMPRESORA LASERJET | 3698.08 |
| 30000493 | IMPRESORA LASERJET | 3698.08 |
| 30000494 | IMPRESORA LASERJET | 3698.08 |
| 30000495 | IMPRESORA LASERJET | 3698.08 |
| 30000496 | IMPRESORA LASERJET | 3698.08 |
| 30000497 | IMPRESORA LASERJET | 3698.08 |
| 30000498 | IMPRESORA LASERJET | 3698.08 |
| 30000499 | IMPRESORA LASERJET | 3698.08 |
| 30000500 | IMPRESORA LASERJET | 3698.08 |
| 30000501 | IMPRESORA LASERJET | 3698.08 |
| 30000502 | IMPRESORA LASERJET | 3698.08 |
| 30000503 | IMPRESORA LASERJET | 3698.08 |
| 30000504 | IMPRESORA LASERJET | 3698.08 |
| 30000505 | IMPRESORA LASERJET | 3698.08 |
| 30000506 | IMPRESORA LASERJET | 3698.08 |
| 30000507 | IMPRESORA LASERJET | 3698.08 |
| 30000508 | IMPRESORA LASERJET | 3698.08 |
| 30000509 | IMPRESORA LASERJET | 3698.08 |
| 30000510 | COMPUTADORA DE ESCRITORIO | 10121 |
| 30000511 | COMPUTADORA DE ESCRITORIO | 10121 |

| | | |
|----------|----------------|------|
| 30000722 | MONITOR 19" | 2700 |
| 30000723 | MONITOR 19" | 2700 |
| 30000724 | MONITOR 19" | 2700 |
| 30000725 | MONITOR 19" | 2700 |
| 30000726 | MONITOR 19" | 2700 |
| 30000727 | MONITOR 19" | 2700 |
| 30000728 | MONITOR 19" | 2700 |
| 30000729 | MONITOR 19" | 2700 |
| 30000730 | MONITOR 19" | 2700 |
| 30000731 | MONITOR 19" | 2700 |
| 30000732 | MONITOR 19" | 2700 |
| 30000733 | MONITOR 19" | 2700 |
| 30000734 | MONITOR 19" | 2700 |
| 30000735 | MONITOR 19" | 2700 |
| 30000736 | MONITOR 19" | 2700 |
| 30000737 | MONITOR 19" | 2700 |
| 30000738 | MONITOR 19" | 2700 |
| 30000739 | MONITOR 19" | 2700 |
| 30000740 | MONITOR 19" | 2700 |
| 30000741 | MONITOR 19" | 2700 |
| 30000742 | MONITOR 19" | 2700 |
| 30000743 | MONITOR 19" | 2700 |
| 30000744 | MONITOR 19" | 2700 |
| 30000745 | MONITOR 19" | 2700 |
| 30000746 | MONITOR 19" | 2700 |
| 30000747 | MONITOR 19" | 2700 |
| 30000748 | MONITOR 19" | 2700 |
| 30000749 | MONITOR 19" | 2700 |
| 30000750 | MONITOR 19" | 2700 |
| 30000751 | MONITOR 19" | 2700 |
| 30000752 | MONITOR 19" | 2700 |
| 30000753 | MONITOR 19" | 2700 |
| 30000754 | MONITOR 19" | 2700 |
| 30000755 | MONITOR 19" | 2700 |
| 30000756 | MONITOR 19" | 2700 |
| 30000757 | MONITOR 19" | 2700 |
| 30000758 | MONITOR 19" | 2700 |
| 30000759 | MONITOR 19" | 2700 |
| 30000760 | MONITOR 19" | 2700 |
| 30000761 | MONITOR 19" | 2700 |
| 30000762 | MONITOR 19" | 2700 |
| 30000763 | MONITOR 19" | 2700 |
| 30000764 | MONITOR 19" | 2700 |
| 30000765 | MONITOR 19" | 2700 |
| 30000766 | MONITOR 19" | 2700 |
| 30000767 | MONITOR 19" | 2700 |
| 30000768 | MONITOR 19" | 2700 |
| 30000769 | MONITOR 19" | 2700 |
| 30000770 | MONITOR 19" | 2700 |
| 30000771 | MONITOR 19" | 2700 |
| 30000772 | MONITOR 19" | 2700 |
| 30000773 | MONITOR 19 LCD | 2700 |
| 30000774 | MONITOR 19" | 2700 |
| 30000775 | MONITOR 19" | 2700 |
| 30000776 | MONITOR 19" | 2700 |
| 30000777 | MONITOR 19" | 2700 |
| 30000778 | MONITOR 19" | 2700 |
| 30000779 | MONITOR 19" | 2700 |
| 30000780 | MONITOR 19" | 2700 |
| 30000781 | MONITOR 19" | 2700 |
| 30000782 | MONITOR 19" | 2700 |
| 30000783 | MONITOR 19" | 2700 |
| 30000784 | MONITOR 19" | 2700 |
| 30000785 | MONITOR 19" | 2700 |
| 30000786 | MONITOR 19" | 2700 |
| 30000787 | MONITOR 19" | 2700 |
| 30000788 | MONITOR 19" | 2700 |
| 30000789 | MONITOR 19" | 2700 |
| 30000790 | MONITOR 19" | 2700 |
| 30000791 | MONITOR 19" | 2700 |

| | | |
|----------|-----------------|------|
| 30000792 | MONITOR 19" | 2700 |
| 30000793 | MONITOR 19" | 2700 |
| 30000794 | MONITOR 19" | 2700 |
| 30000795 | MONITOR LCD 19" | 2700 |
| 30000796 | MONITOR 19" | 2700 |
| 30000797 | MONITOR 19" | 2700 |
| 30000798 | MONITOR 19" | 2700 |
| 30000799 | MONITOR 19" | 2700 |
| 30000800 | MONITOR 19" | 2700 |
| 30000801 | MONITOR 19" | 2700 |
| 30000802 | MONITOR 19" | 2700 |
| 30000803 | MONITOR 19" | 2700 |
| 30000804 | MONITOR 19" | 2700 |
| 30000805 | MONITOR 19" | 2700 |
| 30000806 | MONITOR 19" | 2700 |
| 30000807 | MONITOR 19" | 2700 |
| 30000808 | MONITOR 19" | 2700 |
| 30000809 | MONITOR 19" | 2700 |
| 30000810 | MONITOR 19" | 2700 |
| 30000811 | MONITOR 19" | 2700 |
| 30000812 | MONITOR 19" | 2700 |
| 30000813 | MONITOR 19" | 2700 |
| 30000814 | MONITOR 19" | 2700 |
| 30000815 | MONITOR 19" | 2700 |
| 30000816 | MONITOR 19" | 2700 |
| 30000817 | MONITOR 19" | 2700 |
| 30000818 | MONITOR 19" | 2700 |
| 30000819 | MONITOR 19" | 2700 |
| 30000820 | MONITOR 19" | 2700 |
| 30000821 | MONITOR 19" | 2700 |
| 30000822 | MONITOR 19" | 2700 |
| 30000823 | MONITOR 19" | 2700 |
| 30000824 | MONITOR 19" | 2700 |
| 30000825 | MONITOR 19" | 2700 |
| 30000826 | MONITOR 19" | 2700 |
| 30000827 | MONITOR 19" | 2700 |
| 30000828 | MONITOR 19" | 2700 |
| 30000829 | MONITOR 19" | 2700 |
| 30000830 | MONITOR 19" | 2700 |
| 30000831 | MONITOR 19" | 2700 |
| 30000832 | MONITOR 19" | 2700 |
| 30000833 | MONITOR 19" | 2700 |
| 30000834 | MONITOR 19" | 2700 |
| 30000835 | MONITOR 19" | 2700 |
| 30000836 | MONITOR 19" | 2700 |
| 30000837 | MONITOR 19" | 2700 |
| 30000838 | MONITOR 19" | 2700 |
| 30000839 | MONITOR 19" | 2700 |
| 30000840 | MONITOR 19" | 2700 |
| 30000841 | MONITOR 19" | 2700 |
| 30000842 | MONITOR 19" | 2700 |
| 30000843 | MONITOR 19" | 2700 |
| 30000844 | MONITOR 19" | 2700 |
| 30000845 | MONITOR 19" | 2700 |
| 30000846 | MONITOR 19" | 2700 |
| 30000847 | MONITOR 19" | 2700 |
| 30000848 | MONITOR 19" | 2700 |
| 30000849 | MONITOR 19" | 2700 |
| 30000850 | MONITOR 19" | 2700 |
| 30000851 | MONITOR 19" | 2700 |
| 30000852 | MONITOR 19" | 2700 |
| 30000853 | MONITOR 19" | 2700 |
| 30000854 | MONITOR 19" | 2700 |
| 30000855 | MONITOR 19" | 2700 |
| 30000856 | MONITOR 19" | 2700 |
| 30000857 | MONITOR 19" | 2700 |
| 30000858 | MONITOR 19" | 2700 |
| 30000859 | MONITOR 19" | 2700 |
| 30000860 | MONITOR 19" | 2700 |
| 30000861 | MONITOR 19" | 2700 |

| | | |
|----------|---------------------|------|
| 30000862 | MONITOR 19" | 2700 |
| 30000863 | MONITOR 19" | 2700 |
| 30000864 | MONITOR 19" | 2700 |
| 30000865 | MONITOR 19" | 2700 |
| 30000866 | MONITOR 19" | 2700 |
| 30000867 | MONITOR 19" | 2700 |
| 30000868 | MONITOR 19" | 2700 |
| 30000869 | MONITOR 19" | 2700 |
| 30000870 | MONITOR 19" | 2700 |
| 30000871 | MONITOR 19" | 2700 |
| 30000872 | MONITOR 19" | 2700 |
| 30000873 | MONITOR 19" | 2700 |
| 30000874 | MONITOR 19" | 2700 |
| 30000875 | MONITOR 19" | 2700 |
| 30000876 | MONITOR 19" | 2700 |
| 30000877 | MONITOR 19" | 2700 |
| 30000878 | MONITOR 19" | 2700 |
| 30000879 | MONITOR 19" | 2700 |
| 30000880 | MONITOR 19" | 2700 |
| 30000881 | MONITOR 19" | 2700 |
| 30000882 | MONITOR 19" | 2700 |
| 30000883 | MONITOR 19" | 2700 |
| 30000884 | MONITOR 19" | 2700 |
| 30000885 | MONITOR 19" | 2700 |
| 30000886 | MONITOR 19" | 2700 |
| 30000887 | MONITOR 19" | 2700 |
| 30000888 | MONITOR 19" | 2700 |
| 30000889 | MONITOR 19" | 2700 |
| 30000890 | MONITOR 19" | 2700 |
| 30000891 | MONITOR 19" | 2700 |
| 30000892 | MONITOR 19" | 2700 |
| 30000893 | MONITOR 19" | 2700 |
| 30000894 | MONITOR 19" | 2700 |
| 30000895 | MONITOR 19" | 2700 |
| 30000896 | MONITOR 19" | 2700 |
| 30000897 | MONITOR 19" | 2700 |
| 30000898 | MONITOR 19" | 2700 |
| 30000899 | MONITOR 19" | 2700 |
| 30000900 | MONITOR 19" | 2700 |
| 30000901 | MONITOR 19" | 2700 |
| 30000902 | MONITOR 19" | 2700 |
| 30000903 | MONITOR 19" | 2700 |
| 30000904 | MONITOR 19" | 2700 |
| 30000905 | MONITOR 19" | 2700 |
| 30000906 | MONITOR 19" | 2700 |
| 30000907 | MONITOR 19" | 2700 |
| 30000908 | MONITOR 19" | 2700 |
| 30000909 | MONITOR 19" | 2700 |
| 10100000 | CAFETERA | 580 |
| 10100001 | VENTILADOR DE TORRE | 1200 |
| 10100002 | VENTILADOR DE TORRE | 1200 |
| 10100003 | VENTILADOR DE TORRE | 1200 |
| 10100004 | VENTILADOR DE TORRE | 1200 |
| 10100005 | VENTILADOR DE TORRE | 1200 |
| 10100006 | VENTILADOR DE TORRE | 1200 |
| 10100007 | VENTILADOR DE TORRE | 1200 |
| 10100008 | VENTILADOR DE TORRE | 1200 |
| 10100009 | VENTILADOR DE TORRE | 1200 |
| 10100010 | VENTILADOR DE TORRE | 1200 |
| 10100011 | VENTILADOR DE TORRE | 1200 |
| 10100012 | VENTILADOR DE TORRE | 1200 |
| 10100013 | VENTILADOR DE TORRE | 1200 |
| 10100014 | VENTILADOR DE TORRE | 1200 |
| 10100015 | VENTILADOR DE TORRE | 1200 |
| 10100016 | VENTILADOR DE TORRE | 1200 |
| 10100017 | VENTILADOR DE TORRE | 1200 |
| 10100018 | VENTILADOR DE TORRE | 1200 |
| 10100019 | VENTILADOR DE TORRE | 1200 |
| 10100020 | VENTILADOR DE TORRE | 1200 |
| 10100021 | VENTILADOR DE TORRE | 1200 |

| | | |
|----------|--|---------|
| 10100022 | VENTILADOR DE TORRE | 1200 |
| 10100023 | VENTILADOR DE TORRE | 1200 |
| 10100024 | VENTILADOR DE TORRE | 1200 |
| 10100025 | VENTILADOR DE TORRE | 1200 |
| 10100026 | VENTILADOR DE TORRE | 1200 |
| 10100027 | VENTILADOR DE TORRE | 1200 |
| 10100028 | VENTILADOR DE TORRE | 1200 |
| 10100029 | VENTILADOR DE TORRE | 1200 |
| 10100030 | VENTILADOR DE TORRE | 1200 |
| 10100031 | FRIGOBAR | 5218.81 |
| 10100040 | EQUIPO DE AIRE ACONDICIONADO DE 2 TON. | 13650 |
| 10100041 | EQUIPO DE AIRE ACONDICIONADO DE 2 TON. | 13650 |
| 10100042 | EQUIPO DE AIRE ACONDICIONADO DE 2 TON. | 13650 |
| 10100043 | EQUIPO DE AIRE ACONDICIONADO DE 2 TON. | 13650 |
| 10100113 | PANTALLA TACTIL DE 32" TOUCHSCREEN | 19500 |
| 10100114 | PANTALLA TACTIL DE 32" TOUCHSCREEN | 19500 |
| 10100115 | PANTALLA TACTIL DE 32" TOUCHSCREEN | 19500 |
| 10100116 | PANTALLA TACTIL DE 32" TOUCHSCREEN | 19500 |
| 10100117 | PANTALLA TACTIL DE 32" TOUCHSCREEN | 19500 |
| 10100118 | PANTALLA TACTIL DE 32" TOUCHSCREEN | 19500 |
| 10101370 | PIZARRON INTERACTIVO | 31890 |
| 10101371 | PIZARRON INTERACTIVO | 31890 |
| 10101372 | PIZARRON INTERACTIVO | 31890 |
| 10101373 | PIZARRON INTERACTIVO | 31890 |
| 10101374 | PIZARRON INTERACTIVO | 31890 |
| 10101375 | PIZARRON INTERACTIVO | 31890 |
| 10101376 | PIZARRON INTERACTIVO | 31890 |
| 10101377 | PIZARRON INTERACTIVO | 31890 |
| 10101378 | PIZARRON INTERACTIVO | 31890 |
| 10101379 | PIZARRON INTERACTIVO | 31890 |
| 10101380 | PIZARRON INTERACTIVO | 31890 |
| 10101381 | PIZARRON INTERACTIVO | 31890 |
| 10101382 | PIZARRON INTERACTIVO | 31890 |
| 10101383 | PIZARRON INTERACTIVO | 31890 |
| 10101384 | PIZARRON INTERACTIVO | 31890 |
| 10101385 | PIZARRON INTERACTIVO | 31890 |
| 10101386 | PIZARRON INTERACTIVO | 31890 |
| 10101387 | PIZARRON INTERACTIVO | 31890 |
| 10101388 | PIZARRON INTERACTIVO | 31890 |
| 10101389 | PIZARRON INTERACTIVO | 31890 |
| 10101710 | AIRE ACONDICIONADO 2 TONELADAS | 16779.4 |
| 10101711 | AIRE ACONDICIONADO 2 TONELADAS | 16779.4 |
| 10101712 | AIRE ACONDICIONADO 2 TONELADAS | 16779.4 |
| 10101713 | AIRE ACONDICIONADO 2 TONELADAS | 16779.4 |
| 10101714 | AIRE ACONDICIONADO 2 TONELADAS | 16779.4 |
| 10101715 | AIRE ACONDICIONADO 2 TONELADAS | 16779.4 |
| 10101889 | BOCINAS | 1 |
| 10101901 | CAFETERA | 1 |
| 10101902 | CIZALLA DE PIZO | 1 |
| 10101922 | ENFRIADOR CALENTADOR DE AGUA | 1 |
| 10101929 | MAQUINA DE COSER OVERLOCK | 1 |
| 10101930 | MAQUINA DE COSER OVERLOCK | 1 |
| 10101931 | MAQUINA DE COSER RECTA | 1 |
| 10101932 | MAQUINA DE COSER RECTA | 1 |
| 10101933 | MAQUINA DE COSER RECTA | 1 |
| 10101934 | MAQUINA DE COSER RECTA | 1 |
| 10101935 | MAQUINA DE COSER RECTA | 1 |
| 10101936 | MAQUINA DE COSER RECTA | 1 |
| 10101937 | MAQUINA DE COSER RECTA | 1 |
| 10101938 | MAQUINA DE COSER RECTA | 1 |
| 10101939 | MAQUINA DE COSER RECTA | 1 |
| 10101940 | MAQUINA DE COSER RECTA | 1 |
| 10102002 | PANTALLA DE PROYECCION | 1 |
| 10102111 | TELEVISION 29" | 1 |
| 10102112 | TELEVISION 29" | 1 |
| 10102113 | VENTILADOR PEDESTAL | 1 |
| 10102114 | VIDEOCASSETTERA VHS | 1 |
| 10102115 | VIDEOCASSETTERA VHS | 1 |
| 10102116 | VIDEOCASSETTERA VHS | 1 |
| 10102254 | BASCULA | 1 |

| | | |
|----------|--|---|
| 10102255 | BOCINAS | 1 |
| 10102256 | BOCINAS | 1 |
| 10102258 | BURRO PARA PLANCHAR | 1 |
| 10102259 | BURRO PARA PLANCHAR | 1 |
| 10102260 | BURRO PARA PLANCHAR | 1 |
| 10102261 | BURRO PARA PLANCHAR | 1 |
| 10102262 | CAFETERA ELECTRICA | 1 |
| 10102290 | ENFRIADOR CALENTADOR DE AGUA | 1 |
| 10102291 | EQUIPO DE PERIFONEO | 1 |
| 10102308 | ESTUFA 4 QUEMADORES CON HORNO | 1 |
| 10102309 | ESTUFA 4 QUEMADORES CON HORNO | 1 |
| 10102310 | ESTUFA 4 QUEMADORES CON HORNO | 1 |
| 10102311 | ESTUFA 4 QUEMADORES CON HORNO | 1 |
| 10102312 | ESTUFA 4 QUEMADORES CON HORNO | 1 |
| 10102319 | GRABADORA CD, RADIO , CASSETTE | 1 |
| 10102323 | LICUADORA | 1 |
| 10102324 | LICUADORA 3 VELOCIDADES CAP. 1.25 LITROS | 1 |
| 10102325 | LICUADORA 3 VELOCIDADES CAP. 1.25 LITROS | 1 |
| 10102326 | LICUADORA 3 VELOCIDADES CAP. 1.25 LITROS | 1 |
| 10102327 | LICUADORA 3 VELOCIDADES CAP. 1.25 LITROS | 1 |
| 10102328 | LICUADORA 3 VELOCIDADES CAP. 1.25 LITROS | 1 |
| 10102329 | LICUADORA 3 VELOCIDADES CAP. 1.25 LITROS | 1 |
| 10102330 | MAQUINA COSER OVERLOCK | 1 |
| 10102331 | MAQUINA COSER OVERLOCK | 1 |
| 10102332 | MAQUINA COSTURA RECTA | 1 |
| 10102333 | MAQUINA COSTURA RECTA | 1 |
| 10102334 | MAQUINA COSTURA RECTA | 1 |
| 10102335 | MAQUINA COSTURA RECTA | 1 |
| 10102336 | MAQUINA COSTURA RECTA | 1 |
| 10102337 | MAQUINA COSTURA RECTA | 1 |
| 10102338 | MAQUINA COSTURA RECTA | 1 |
| 10102339 | MAQUINA DE COSTURA RECTA C /MUEBLE | 1 |
| 10102340 | MAQUINA DE COSTURA RECTA C/ MUEBLE | 1 |
| 10102341 | MAQUINA DE COSTURA RECTA C/MUEBLE | 1 |
| 10102342 | MAQUINA DE COSTURA RECTA C/MUEBLE | 1 |
| 10102343 | MAQUINA DE COSTURA RECTA C/MUEBLE | 1 |
| 10102344 | MAQUINA DE COSTURA RECTA C/MUEBLE | 1 |
| 10102345 | MAQUINA DE COSTURA RECTA C/MUEBLE | 1 |
| 10102346 | MAQUINA DE COSTURA RECTA C/MUEBLE | 1 |
| 10102347 | MAQUINA DE COSTURA RECTA C/MUEBLE | 1 |
| 10102348 | MAQUINA DE COSTURA RECTA C/MUEBLE | 1 |
| 10102349 | MAQUINA DE COSTURA RECTA C/MUEBLE | 1 |
| 10102350 | MAQUINA DE COSTURA RECTA C/MUEBLE | 1 |
| 10102351 | MAQUINA DE COSTURA RECTA C/MUEBLE | 1 |
| 10102352 | MAQUINA DE COSTURA RECTA C/MUEBLE | 1 |
| 10102353 | MAQUINA DE COSTURA RECTA C/MUEBLE | 1 |
| 10102354 | MAQUINA DE COSTURA RECTA C/MUEBLE | 1 |
| 10102355 | MAQUINA DE COSTURA RECTA C/MUEBLE | 1 |
| 10102356 | MAQUINA DE COSTURA RECTA C/MUEBLE | 1 |
| 10102357 | MAQUINA DE ESCRIBIR ELECTRICA | 1 |
| 10102358 | MAQUINA PARA HACER OJALES C/MUEBLE | 1 |
| 10102359 | MAQUINA PARA PEGAR BOTONES C/MUEBLE | 1 |
| 10102491 | PANTALLA CON TRIPIE PARA PROYECCION | 1 |
| 10102492 | PANTALLA CON TRIPIE PARA PROYECCION | 1 |
| 10102500 | PLANCHA DE VAPOR | 1 |
| 10102501 | PLANCHA SECA | 1 |
| 10102502 | PLANCHA SECA | 1 |
| 10102503 | REFRIGERADOR VERTICAL TIPO VITRINA | 1 |
| 10102504 | ROTAFOLIO | 1 |
| 10102505 | ROTAFOLIO | 1 |
| 10102506 | ROTAFOLIO | 1 |
| 10102507 | ROTAFOLIO CON TRIPIE | 1 |
| 10102693 | TELEVISION 29" | 1 |
| 10102694 | VENTILADOR DE PEDESTAL | 1 |
| 10102695 | VENTILADOR DE PEDESTAL | 1 |
| 10102696 | VENTILADOR DE PEDESTAL | 1 |
| 10102697 | VENTILADOR DE PEDESTAL | 1 |
| 10102698 | VENTILADOR DE PEDESTAL | 1 |
| 10102699 | VENTILADOR DE PEDESTAL | 1 |
| 10102700 | VENTILADOR DE PEDESTAL | 1 |

| | | |
|----------|--|---|
| 10102701 | VENTILADOR DE PEDESTAL | 1 |
| 10102702 | VENTILADOR DE PEDESTAL | 1 |
| 10102703 | VENTILADOR DE PEDESTAL | 1 |
| 10102704 | VIDEOCASETERA VHS | 1 |
| 10102705 | VIDEOCASETERA VHS | 1 |
| 10102706 | VIDEOCASETERA VHS | 1 |
| 10102821 | BASCULA | 1 |
| 10102822 | BATIDORA | 1 |
| 10102823 | BATIDORA CON 2 ASPAS | 1 |
| 10102824 | BATIDORA CON 2 ASPAS DE KIT | 1 |
| 10102825 | BOCINAS DE PERIFONEO | 1 |
| 10102826 | BOCINAS DE PERIFONEO | 1 |
| 10102827 | BOTIQUIN DE PRIMEROS AUXILIOS | 1 |
| 10102828 | BOTIQUIN DE PRIMEROS AUXILIOS | 1 |
| 10102829 | BOTIQUIN DE PRIMEROS AUXILIOS | 1 |
| 10102830 | BURRO PARA PLANCHAR | 1 |
| 10102831 | BURRO PARA PLANCHAR | 1 |
| 10102832 | BURRO PARA PLANCHAR | 1 |
| 10102833 | BURRO PARA PLANCHAR | 1 |
| 10102834 | CAFETERA ELECTRICA | 1 |
| 10102851 | EQ. D PERIFONEO (AMPLIFICADOR C/2 BOCINAS RADSON) | 1 |
| 10102860 | ESTUFA 4 QUEMADORES CON HORNO | 1 |
| 10102861 | ESTUFA 4 QUEMADORES CON HORNO | 1 |
| 10102863 | GRABADORA | 1 |
| 10102870 | LICUADORA CON VASO | 1 |
| 10102871 | LICUADORA KIT DE COCINA | 1 |
| 10102881 | MAQUINA COSTURA RECTA | 1 |
| 10102882 | MAQUINA DE COSER COLLARETA | 1 |
| 10102883 | MAQUINA DE COSER COLLARETA RECUBRIMIENTO INFERIOR | 1 |
| 10102884 | MAQUINA DE COSER TIPO OVERLOCK 3 HILOS 1 AGUJA | 1 |
| 10102885 | MAQUINA DE COSER TIPO OVERLOCK 3 HILOS 1 AGUJA | 1 |
| 10102886 | MAQUINA DE COSTURA RECTA | 1 |
| 10102887 | MAQUINA DE COSTURA RECTA | 1 |
| 10102888 | MAQUINA DE COSTURA RECTA | 1 |
| 10102889 | MAQUINA DE COSTURA RECTA | 1 |
| 10102890 | MAQUINA DE COSTURA RECTA | 1 |
| 10102891 | MAQUINA DE COSTURA RECTA | 1 |
| 10102892 | MAQUINA DE COSTURA RECTA | 1 |
| 10102893 | MAQUINA DE COSTURA RECTA | 1 |
| 10102894 | MAQUINA DE COSTURA RECTA | 1 |
| 10102895 | MAQUINA DE COSTURA RECTA | 1 |
| 10102896 | MAQUINA DE COSTURA RECTA | 1 |
| 10102897 | MAQUINA DE COSTURA RECTA | 1 |
| 10102898 | MAQUINA DE COSTURA RECTA | 1 |
| 10102899 | MAQUINA DE COSTURA RECTA | 1 |
| 10102900 | MAQUINA DE COSTURA RECTA | 1 |
| 10102901 | MAQUINA DE COSTURA RECTA | 1 |
| 10102902 | MAQUINA DE COSTURA RECTA | 1 |
| 10102903 | MAQUINA DE COSTURA RECTA | 1 |
| 10102904 | MAQUINA DE COSTURA RECTA | 1 |
| 10102905 | MAQUINA DE COSTURA RECTA | 1 |
| 10102906 | MAQUINA DE COSTURA RECTA | 1 |
| 10102907 | MAQUINA DE COSTURA RECTA | 1 |
| 10102908 | MAQUINA DE COSTURA RECTA | 1 |
| 10102909 | MAQUINA DE COSTURA RECTA | 1 |
| 10102910 | MAQUINA DE COSTURA RECTA | 1 |
| 10102911 | MAQUINA DE COSTURA RECTA | 1 |
| 10102912 | MAQUINA DE COSTURA RECTA | 1 |
| 10102913 | MAQUINA DE COSTURA RECTA | 1 |
| 10102914 | MAQUINA DE COSTURA RECTA | 1 |
| 10102915 | MAQUINA DE COSTURA RECTA | 1 |
| 10102916 | MAQUINA DE COSTURA RECTA | 1 |
| 10102917 | MAQUINA DE COSTURA RECTA | 1 |
| 10102918 | MAQUINA DE ESCRIBIR ELECTRONICA | 1 |
| 10102919 | MAQUINA OVER LOCK | 1 |
| 10102920 | MAQUINA OVER LOCK | 1 |
| 10102921 | MAQUINA OVER LOOK | 1 |
| 10102922 | MAQUINA PARA HOJALES | 1 |
| 10102923 | MAQUINA RECTA CON MUEBLE | 1 |
| 10102924 | MAQUINA RECTA CON MUEBLE | 1 |

| | | |
|----------|---|---|
| 10102925 | MAQUINA RECTA CON MUEBLE | 1 |
| 10102926 | MAQUINA RECTA CON MUEBLE | 1 |
| 10102927 | MAQUINA RECTA CON MUEBLE | 1 |
| 10102928 | MAQUINA RECTA CON MUEBLE | 1 |
| 10102929 | MAQUINA RECTA FACILITA CON MUEBLE | 1 |
| 10102930 | MAQUINA RECTA FACILITA CON MUEBLE | 1 |
| 10102931 | MAQUINA RECTA FACILITA CON MUEBLE | 1 |
| 10102932 | MAQUINA RECTA FACILITA CON MUEBLE | 1 |
| 10102933 | MAQUINA RECTA FACILITA CON MUEBLE | 1 |
| 10102934 | MAQUINA RECTA FACILITA CON MUEBLE | 1 |
| 10102935 | MAQUINA SOBREHILADORA | 1 |
| 10103062 | PANTALLA CON TRIPIE PARA PROYECCION | 1 |
| 10103063 | PANTALLA DE PARED PLEGABLE | 1 |
| 10103064 | PARRILLA INDUSTRIAL 4 QUEMADORES | 1 |
| 10103078 | PLANCHA CON CAMARA DE VAPOR | 1 |
| 10103079 | REFRIGERADOR | 1 |
| 10103080 | REFRIGERADOR 9 PIES | 1 |
| 10103081 | REFRIGERADOR 9 PIES Y DOS PUERTAS | 1 |
| 10103085 | ROTAFOlio CON TRIPIE | 1 |
| 10103086 | ROTAFOlio CON TRIPIE | 1 |
| 10103087 | ROTAFOlio CON TRIPIE | 1 |
| 10103266 | TELEVISION 26" | 1 |
| 10103267 | VENTILADOR DE PEDESTAL | 1 |
| 10103268 | VENTILADOR DE PEDESTAL | 1 |
| 10103269 | VENTILADOR DE PEDESTAL | 1 |
| 10103270 | VENTILADOR DE PEDESTAL | 1 |
| 10103271 | VENTILADOR DE PISO | 1 |
| 10103272 | VENTILADOR DE PISO | 1 |
| 10103273 | VIDEO PROYECTOR | 1 |
| 10103274 | VIDEOCASETERA VHS | 1 |
| 10103275 | VIDEOCASETERA VHS | 1 |
| 10103281 | AIRE ACONDICIONADO | 1 |
| 10103282 | AIRE ACONDICIONADO | 1 |
| 10103283 | AIRE ACONDICIONADO | 1 |
| 10103284 | AIRE ACONDICIONADO | 1 |
| 10103477 | BARRA DE CANTINA | 1 |
| 10103478 | BARRA DE SERVICIO CALIENTE | 1 |
| 10103483 | BATIDORA | 1 |
| 10103484 | BATIDORA DE 6 VELOCIDADES | 1 |
| 10103485 | BOTIQUIN DE PRIMEROS AUXILIOS | 1 |
| 10103486 | BOTIQUIN DE PRIMEROS AUXILIOS | 1 |
| 10103488 | BURRO PARA PLANCHAR | 1 |
| 10103489 | BURRO PARA PLANCHAR | 1 |
| 10103490 | BURRO PARA PLANCHAR | 1 |
| 10103491 | BURRO PARA PLANCHAR | 1 |
| 10103492 | BURRO PARA PLANCHAR | 1 |
| 10103493 | BURRO PARA PLANCHAR | 1 |
| 10103494 | BURRO PARA PLANCHAR | 1 |
| 10103495 | BURRO PARA PLANCHAR | 1 |
| 10103496 | CAFETERA DE UNA PALANCA GAS | 1 |
| 10103497 | CAFETERA PARA 12 TAZAS | 1 |
| 10103498 | CAFETERA PARA 12 TAZAS | 1 |
| 10103499 | CAFETERA PARA 30 TAZAS | 1 |
| 10103500 | CAFETERA PARA 50 TAZAS | 1 |
| 10103501 | CAFETERA PARA 60 TAZAS | 1 |
| 10103502 | CAJA DE AIRE ACONDICIONADO | 1 |
| 10103503 | CAJA DE AIRE ACONDICIONADO | 1 |
| 10103504 | CAJA DE VELOCIDADES FORD AUT. | 1 |
| 10103505 | CAJA DE VELOCIDADES SPICER 20 VELOCIDADES | 1 |
| 10103510 | CONSOLA DE AUDIO DE 6 CANALES | 1 |
| 10103511 | CONTROLADOR UNIVERSAL | 1 |
| 10103534 | DUPLICADORA | 1 |
| 10103536 | ENFRIADOR DE AGUA | 1 |
| 10103537 | ENGARGOLADORA | 1 |
| 10103538 | ENGARGOLADORA PARA ARILLOS | 1 |
| 10103539 | ENGARGOLADORA PARA ARILLOS DE | 1 |
| 10103540 | EQUIPO DE PERIFONEO | 1 |
| 10103560 | ESTUFA 4 QUEMADORES CON HORNO | 1 |
| 10103561 | ESTUFA 4 QUEMADORES CON HORNO | 1 |
| 10103562 | EXPRIMIDOR DE JUGO | 1 |

| | | |
|----------|-------------------------------------|---|
| 10103563 | EXTRACTOR DE AIRE | 1 |
| 10103564 | EXTRACTOR DE AIRE | 1 |
| 10103571 | GRABADORA CON C D | 1 |
| 10103572 | HORNO DE MICRONDAS | 1 |
| 10103573 | HORNO DE MICROONDAS | 1 |
| 10103574 | HORNO TIPO PANADERO | 1 |
| 10103585 | LAMPARA DE TIEMPO DE 6 A 12 VOLTIOS | 1 |
| 10103587 | LICUADORA CLASICA 2 VELOCIDADES | 1 |
| 10103588 | LICUADORA INDUSTRIAL DE 5 LITROS | 1 |
| 10103589 | MAQUINA BASTILLADORA | 1 |
| 10103590 | MAQUINA BASTILLADORA | 1 |
| 10103591 | MAQUINA BATIDORA | 1 |
| 10103592 | MAQUINA BOTONADORA | 1 |
| 10103593 | MAQUINA BOTONADORA | 1 |
| 10103594 | MAQUINA COLLARETA | 1 |
| 10103595 | MAQUINA COLLARETA | 1 |
| 10103596 | MAQUINA COLLARETA | 1 |
| 10103600 | MAQUINA DE COSER FACILITA | 1 |
| 10103602 | MAQUINA OFFSET | 1 |
| 10103603 | MAQUINA OJALEADORA | 1 |
| 10103604 | MAQUINA OVER LOOK | 1 |
| 10103605 | MAQUINA OVER LOOK | 1 |
| 10103606 | MAQUINA OVERLOCK | 1 |
| 10103607 | MAQUINA OVERLOCK | 1 |
| 10103608 | MAQUINA PARA IMPRESION OFFSET | 1 |
| 10103609 | MAQUINA RECTA | 1 |
| 10103610 | MAQUINA RECTA | 1 |
| 10103611 | MAQUINA RECTA | 1 |
| 10103612 | MAQUINA RECTA | 1 |
| 10103613 | MAQUINA RECTA | 1 |
| 10103614 | MAQUINA RECTA | 1 |
| 10103615 | MAQUINA RECTA | 1 |
| 10103616 | MAQUINA RECTA | 1 |
| 10103617 | MAQUINA RECTA | 1 |
| 10103618 | MAQUINA RECTA | 1 |
| 10103619 | MAQUINA RECTA | 1 |
| 10103620 | MAQUINA RECTA | 1 |
| 10103621 | MAQUINA RECTA | 1 |
| 10103622 | MAQUINA RECTA | 1 |
| 10103623 | MAQUINA RECTA | 1 |
| 10103624 | MAQUINA RECTA | 1 |
| 10103625 | MAQUINA RECTA | 1 |
| 10103858 | PANTALLA CON TRIPIE PARA PROYECCION | 1 |
| 10103859 | PANTALLA CON TRIPIE PARA PROYECCION | 1 |
| 10103895 | PLANCHA | 1 |
| 10103896 | PLANCHA | 1 |
| 10103897 | PLANCHA | 1 |
| 10103898 | PLANCHA DE VAPOR | 1 |
| 10103899 | PLANCHA DE VAPOR | 1 |
| 10103900 | PLANCHA DE VAPOR | 1 |
| 10103901 | PLANCHA TERMOCAICA | 1 |
| 10103902 | PLANCHA TERMOCAICA | 1 |
| 10103910 | REBANADORA DE CARNES FRIAS | 1 |
| 10103911 | REFRIGERADOR | 1 |
| 10103913 | REFRIGERADOR PALETERO | 1 |
| 10104217 | TARJA DE SHAMPOO | 1 |
| 10104218 | TARJA DE SHAMPOO | 1 |
| 10104219 | TARJA PARA LAVADO FIERRO | 1 |
| 10104221 | TELEVISION 27" | 1 |
| 10104222 | TELEVISION 29" | 1 |
| 10104223 | TELEVISOR 27" | 1 |
| 10104228 | TRIPIE VPT-240 | 1 |
| 10104229 | VENTILADOR DE PEDESTAL | 1 |
| 10104230 | VENTILADOR DE PEDESTAL | 1 |
| 10104231 | VENTILADOR DE PEDESTAL | 1 |
| 10104232 | VENTILADOR DE PEDESTAL | 1 |
| 10104233 | VENTILADOR DE PEDESTAL | 1 |
| 10104234 | VENTILADOR DE PEDESTAL | 1 |
| 10104235 | VENTILADOR DE PISO | 1 |
| 10104236 | VENTILADOR DE PISO | 1 |

| | | |
|----------|--|---|
| 10104237 | VENTILADOR DE PISO | 1 |
| 10104238 | VENTILADOR DE PISO | 1 |
| 10104239 | VENTILADOR DE TECHO | 1 |
| 10104249 | BOTIQUIN DE PRIMEROS AUXILIOS | 1 |
| 10104279 | GUILLOTINA | 1 |
| 10104317 | PINTARRON 2.4 X 1.2 | 1 |
| 10104318 | PLANCHA 380 | 1 |
| 10104319 | PLANCHA F200S | 1 |
| 10104320 | PLANCHA F200S | 1 |
| 10104321 | PLANCHA F200S | 1 |
| 10104322 | PLANCHA F200S | 1 |
| 10104323 | PLANCHA F200S | 1 |
| 10104324 | PLANCHA F200S | 1 |
| 10104325 | PLANCHA F200S | 1 |
| 10104342 | TELEVISION 27" | 1 |
| 10104343 | VENTILADOR DE PISO | 1 |
| 10104344 | VIDEOCASETERA VHS | 1 |
| 10104346 | AIRE ACONDICIONADO | 1 |
| 10104347 | AIRE ACONDICIONADO | 1 |
| 10104348 | AIRE ACONDICIONADO | 1 |
| 10104349 | AIRE ACONDICIONADO | 1 |
| 10104430 | BASCULA 2 KG. | 1 |
| 10104431 | BASCULA DE ALTIMETRO 140KG. | 1 |
| 10104432 | BASCULA MECANICA DE 10KG. | 1 |
| 10104433 | BASCULA PESA BEBE 16KG | 1 |
| 10104434 | BATIDORA DE PEDESTAL DE 12 VELOCIDADES | 1 |
| 10104435 | BOTIQUIN DE PRIMEROS AUXILIOS | 1 |
| 10104436 | BOTIQUIN DE PRIMEROS AUXILIOS | 1 |
| 10104437 | BURRO PARA PLANCHAR | 1 |
| 10104438 | BURRO PARA PLANCHAR | 1 |
| 10104439 | BURRO PARA PLANCHAR | 1 |
| 10104440 | BURRO PARA PLANCHAR | 1 |
| 10104441 | CAFETERA 49101-MX | 1 |
| 10104465 | ESTUFA 4 QUEMADORES CON HORNO | 1 |
| 10104466 | FREIDORA | 1 |
| 10104467 | FRIGOBAR | 1 |
| 10104469 | GRABADORA CON AUDIOCASSETE Y CD | 1 |
| 10104470 | GRABADORA DE CD Y CASSETES | 1 |
| 10104472 | LICUADORA | 1 |
| 10104473 | LICUADORA CASERA | 1 |
| 10104474 | MAQ BOTONADORA | 1 |
| 10104475 | MAQ BOTONADORA | 1 |
| 10104476 | MAQ DE COSER INDUSTRIAL EN ZIG ZAG ZJ20U33 | 1 |
| 10104477 | MAQ DE COSER INDUSTRIAL EN ZIG ZAG ZJ20U33 | 1 |
| 10104478 | MAQ DE COSER INDUSTRIAL OVERLUCK DE 5 HILOS | 1 |
| 10104479 | MAQ DE COSER INDUSTRIAL OVERLUCK DE 5 HILOS | 1 |
| 10104480 | MAQ DE COSER INDUSTRIAL OVERLUCK DE 5 HILOS | 1 |
| 10104481 | MAQ DE COSER INDUSTRIAL OVERLUCK DE 5 HILOS | 1 |
| 10104482 | MAQ DE COSER INDUSTRIAL OVERLUCK DE 5 HILOS | 1 |
| 10104483 | MAQ DE TRIPLE PESPUNTE 3 AGUJAS CAMA CILINDRICA | 1 |
| 10104484 | MAQ DE TRIPLE PESPUNTE 3 AGUJAS CAMA CILINDRICA | 1 |
| 10104485 | MAQ OJALEADORA DE CICLO | 1 |
| 10104486 | MAQ OJALEADORA DE CICLO | 1 |
| 10104487 | MAQ RESORTERA DE 5 AGUJAS P/COSER ELASTICO OCULTO | 1 |
| 10104488 | MAQ RESORTERA DE 5 AGUJAS P/COSER ELASTICO OCULTO | 1 |
| 10104489 | MAQUINA CORTADORA | 1 |
| 10104490 | MAQUINA DE COSER COLLARETA RECUBRIMIENTO INFERIOR | 1 |
| 10104491 | MAQUINA DE COSER FACILITA MASTER | 1 |
| 10104492 | MAQUINA DE COSER FACILITA MASTER | 1 |
| 10104493 | MAQUINA DE COSER FACILITA MASTER | 1 |
| 10104494 | MAQUINA DE COSER FACILITA MASTER | 1 |
| 10104495 | MAQUINA DE COSER FACILITA MASTER | 1 |
| 10104496 | MAQUINA DE COSER FACILITA MASTER | 1 |
| 10104497 | MAQUINA DE COSER PESPUNTADORA PRESILLADORA DE DOBL | 1 |
| 10104498 | MAQUINA DE COSER PESPUNTADORA PRESILLADORA DE DOBL | 1 |
| 10104499 | MAQUINA DE COSER RECTA | 1 |
| 10104500 | MAQUINA DE COSER RECTA | 1 |
| 10104501 | MAQUINA DE COSER RECTA | 1 |
| 10104502 | MAQUINA DE COSER TIPO OVERLOCK 3 HILOS 1 AGUJA | 1 |
| 10104503 | MAQUINA DE COSER TIPO OVERLOCK 3 HILOS 1 AGUJA | 1 |

| | | |
|----------|--|---|
| 10104504 | MAQUINA DE COSER TIPO OVERLOCK 3 HILOS 1 AGUJA | 1 |
| 10104505 | MAQUINA DE COSER TIPO OVERLOCK 4 HILOS 2 AGUJAS | 1 |
| 10104506 | MAQUINA DE COSER TIPO OVERLOCK 4 HILOS 2 AGUJAS | 1 |
| 10104507 | MAQUINA DE COSER TIPO OVERLOCK 4 HILOS 2 AGUJAS | 1 |
| 10104508 | MAQUINA DE COSER TIPO OVERLOCK 4 HILOS 2 AGUJAS | 1 |
| 10104509 | MAQUINA DE COSER TIPO OVERLOCK 4 HILOS 2 AGUJAS | 1 |
| 10104510 | MAQUINA DE COSTURA RECTA | 1 |
| 10104511 | MAQUINA DE COSTURA RECTA | 1 |
| 10104512 | MAQUINA DE COSTURA RECTA | 1 |
| 10104513 | MAQUINA DE COSTURA RECTA | 1 |
| 10104514 | MAQUINA DE COSTURA RECTA | 1 |
| 10104515 | MAQUINA DE COSTURA RECTA | 1 |
| 10104516 | MAQUINA DE COSTURA RECTA | 1 |
| 10104517 | MAQUINA DE ESCRIBIR ELECTRICA | 1 |
| 10104518 | MAQUINA OVERLOCK | 1 |
| 10104519 | MAQUINA OVERLOCK | 1 |
| 10104520 | MAQUINA RECTA INDUSTRIAL | 1 |
| 10104521 | MAQUINA RECTA INDUSTRIAL | 1 |
| 10104628 | PARRILLA INDUSTRIAL 4 QUEMADORES | 1 |
| 10104645 | PLANCHA DE VAPOR | 1 |
| 10104646 | PLANCHA DE VAPOR | 1 |
| 10104647 | PLANCHA DE VAPOR C/TEFLON C/GOLPE DE VAPOR | 1 |
| 10104648 | PLANCHA DE VAPOR C/TEFLON C/GOLPE DE VAPOR | 1 |
| 10104649 | PLANCHA DE VAPOR INDUSTRIAL C/DISPOSITIVO P/AGUA | 1 |
| 10104650 | REFRIGERADOR VITRINA DE VIDRIO VERTICAL | 1 |
| 10104653 | ROTAFOLIO CON TRIPIE | 1 |
| 10104654 | ROTAFOLIO CON TRIPIE | 1 |
| 10104655 | ROTAFOLIO PINTARRON 175 X60X90 | 1 |
| 10104829 | TELEVISION 29" | 1 |
| 10104832 | TRIPIE | 1 |
| 10104833 | VENTILADOR DE PEDESTAL | 1 |
| 10104834 | VENTILADOR DE PEDESTAL Y/O PARED | 1 |
| 10104835 | VENTILADOR DE PEDESTAL Y/O PARED | 1 |
| 10104836 | VIDEOCASSETERA VHS | 1 |
| 10104841 | BATIDORA CON BASE | 1 |
| 10104842 | BATIDORA MANUAL | 1 |
| 10104843 | BATIDORA MANUAL | 1 |
| 10104844 | BATIDORA MANUAL | 1 |
| 10104845 | CAFETERA | 1 |
| 10104846 | CIZALLA | 1 |
| 10104849 | DESPACHADOR DE AGUA | 1 |
| 10104850 | DESPACHADOR DE AGUA | 1 |
| 10104853 | ESTUFA 4 QUEMADORES CON HORNO | 1 |
| 10104854 | ESTUFA 4 QUEMADORES CON HORNO | 1 |
| 10104856 | HORNO DE MICROONDAS | 1 |
| 10104860 | LICUADORA DE 3 VELOCIDADES | 1 |
| 10104861 | LICUADORA DE 3 VELOCIDADES | 1 |
| 10104862 | LICUADORA DE 3 VELOCIDADES | 1 |
| 10104863 | LICUADORA DE 3 VELOCIDADES | 1 |
| 10104864 | LICUADORA DE 3 VELOCIDADES | 1 |
| 10104865 | LICUADORA DE 3 VELOCIDADES | 1 |
| 10104866 | LICUADORA DE 3 VELOCIDADES | 1 |
| 10104867 | LICUADORA DE 3 VELOCIDADES | 1 |
| 10104871 | MAQUINA DE COSER | 1 |
| 10104872 | MAQUINA DE COSER | 1 |
| 10104873 | MAQUINA DE COSER | 1 |
| 10104874 | MAQUINA DE COSER | 1 |
| 10104875 | MAQUINA DE COSER FACILITA | 1 |
| 10104876 | MAQUINA DE COSER FACILITA | 1 |
| 10104877 | MAQUINA FACILITA | 1 |
| 10104878 | MAQUINA FACILITA | 1 |
| 10104879 | MAQUINA FACILITA | 1 |
| 10104880 | MAQUINA FACILITA | 1 |
| 10104881 | MAQUINA OVERLOCK | 1 |
| 10104882 | MAQUINA RECTA | 1 |
| 10104883 | MAQUINA RECTA | 1 |
| 10104884 | MAQUINA RECTA | 1 |
| 10104885 | MAQUINA RECTA | 1 |
| 10104886 | MAQUINA RECTA | 1 |
| 10104887 | MAQUINA RECTA FACILITA | 1 |

| | | |
|----------|--|---|
| 10104888 | MAQUINA RECTA INDUSTRIAL | 1 |
| 10104889 | MAQUINA RECTA INDUSTRIAL | 1 |
| 10104890 | MAQUINA RECTA INDUSTRIAL | 1 |
| 10104891 | MAQUINA RECTA INDUSTRIAL | 1 |
| 10104939 | PARRILA INDUSTRIAL | 1 |
| 10104946 | PLANCHA | 1 |
| 10104947 | PLANCHA | 1 |
| 10104948 | REFRIGERADOR 2 PUERTAS | 1 |
| 10105043 | TELEVISION 29" | 1 |
| 10105044 | VENTILADOR DE PEDESTAL | 1 |
| 10105045 | VENTILADOR DE PEDESTAL | 1 |
| 10105046 | VENTILADOR DE PEDESTAL | 1 |
| 10105047 | VIDEOCASEETERA VHS | 1 |
| 10105094 | BATIDORA CON PEDESTAL | 1 |
| 10105107 | ENFRIADOR Y CALENTADOR DE AGUA | 1 |
| 10105114 | ESTUFA 4 QUEMADORES CON HORNO | 1 |
| 10105116 | LICUADORA | 1 |
| 10105117 | MAQUINA COCER OVERLOCK | 1 |
| 10105118 | MAQUINA DE COSER RECTA | 1 |
| 10105119 | MAQUINA DE COSER RECTA | 1 |
| 10105120 | MAQUINA DE COSER RECTA | 1 |
| 10105121 | MAQUINA DE COSER RECTA | 1 |
| 10105122 | MAQUINA DE COSER RECTA | 1 |
| 10105123 | MAQUINA DE COSER RECTA | 1 |
| 10105124 | MAQUINA DE COSER RECTA | 1 |
| 10105125 | MAQUINA DE COSER RECTA | 1 |
| 10105126 | MAQUINA DE COSER RECTA | 1 |
| 10105127 | MAQUINA OVERLOCK | 1 |
| 10105128 | MAQUINA OVERLOCK | 1 |
| 10105129 | MAQUINA RECTA | 1 |
| 10105130 | MAQUINA RECTA | 1 |
| 10105131 | MAQUINA RECTA | 1 |
| 10105132 | MAQUINA RECTA | 1 |
| 10105133 | MAQUINA RECTA | 1 |
| 10105134 | MAQUINA RECTA | 1 |
| 10105186 | REFRIGERADOR | 1 |
| 10105254 | VENTILADOR DE PEDESTAL | 1 |
| 10105255 | VENTILADOR DE PEDESTAL | 1 |
| 10105256 | VENTILADOR DE PEDESTAL | 1 |
| 10105257 | VENTILADOR DE PEDESTAL | 1 |
| 10105258 | VENTILADOR DE PEDESTAL | 1 |
| 10105259 | VIDEOCASSETTERA VHS | 1 |
| 10105260 | AIRE ACONDICIONADO TIPO VENTANA DE 2 TONELADAS | 1 |
| 10105261 | AIRE ACONDICIONADO TIPO VENTANA DE 2 TONELADAS | 1 |
| 10105262 | AIRE ACONDICIONADO TIPO VENTANA DE 2 TONELADAS | 1 |
| 10105263 | AIRE ACONDICIONADO TIPO VENTANA DE 2 TONELADAS | 1 |
| 10105264 | AIRE ACONDICIONADO TIPO VENTANA DE 2 TONELADAS | 1 |
| 10105265 | AIRE ACONDICIONADO TIPO VENTANA DE 2 TONELADAS | 1 |
| 10105266 | AIRE ACONDICIONADO TIPO VENTANA DE 2 TONELADAS | 1 |
| 10105267 | AIRE ACONDICIONADO TIPO VENTANA DE 2 TONELADAS | 1 |
| 10105334 | BASCULA | 1 |
| 10105336 | BATIDORA | 1 |
| 10105338 | BURRO PARA PLANCHAR | 1 |
| 10105339 | CAFETERA | 1 |
| 10105340 | CAFETERA | 1 |
| 10105341 | CAFETERA | 1 |
| 10105342 | CAFETERA | 1 |
| 10105343 | CAFETERA | 1 |
| 10105344 | CAFETERA 42 TAZAS | 1 |
| 10105345 | CAFETERA 42 TAZAS | 1 |
| 10105346 | CAFETERA DE VAPOR | 1 |
| 10105350 | CHOCOMILERA 2 VELOCIDADES | 1 |
| 10105417 | ENFRIADOR | 1 |
| 10105418 | ENFRIADOR Y CALENTADOR DE AGUA SAF-2 | 1 |
| 10105419 | ENGARGOLADORA | 1 |
| 10105426 | ESTUFA 4 QUEMADORES CON HORNO | 1 |
| 10105427 | GRABADORA CON CD | 1 |
| 10105437 | LAMPARA COLONIAL | 1 |
| 10105438 | LAMPARA COLONIAL | 1 |
| 10105439 | LAMPARA DE PIE | 1 |

| | | |
|----------|-------------------------------|---|
| 10105440 | LAMPARA LATONADA DE ESTRELLA | 1 |
| 10105441 | LAMPARA LATONADA DE ESTRELLA | 1 |
| 10105450 | LICUADORA | 1 |
| 10105451 | LICUADORA | 1 |
| 10105452 | LICUADORA 8 VELOCIDADES | 1 |
| 10105453 | LICUADORA | 1 |
| 10105454 | LICUADORA INDUSTRIAL | 1 |
| 10105463 | MAQUINA BOTONADORA | 1 |
| 10105464 | MAQUINA DE COSER | 1 |
| 10105465 | MAQUINA DE COSER | 1 |
| 10105466 | MAQUINA DE COSER | 1 |
| 10105467 | MAQUINA DE COSER | 1 |
| 10105468 | MAQUINA DE COSER | 1 |
| 10105469 | MAQUINA DE COSER | 1 |
| 10105470 | MAQUINA DE COSER | 1 |
| 10105471 | MAQUINA DE COSER | 1 |
| 10105472 | MAQUINA DE COSER | 1 |
| 10105473 | MAQUINA DE COSER | 1 |
| 10105474 | MAQUINA DE COSER | 1 |
| 10105475 | MAQUINA DE COSER | 1 |
| 10105476 | MAQUINA DE COSER SINGER | 1 |
| 10105477 | MAQUINA DE ESCRIBIR ELECTRICA | 1 |
| 10105478 | MAQUINA DE PESPUNTE DE AGUJA | 1 |
| 10105479 | MAQUINA INDUSTRIAL RECTA | 1 |
| 10105480 | MAQUINA INDUSTRIAL RECTA | 1 |
| 10105481 | MAQUINA INDUSTRIAL RECTA | 1 |
| 10105482 | MAQUINA INDUSTRIAL RECTA | 1 |
| 10105483 | MAQUINA INDUSTRIAL RECTA | 1 |
| 10105484 | MAQUINA INDUSTRIAL RECTA | 1 |
| 10105485 | MAQUINA INDUSTRIAL RECTA | 1 |
| 10105486 | MAQUINA INDUSTRIAL RECTA | 1 |
| 10105487 | MAQUINA INDUSTRIAL RECTA | 1 |
| 10105488 | MAQUINA INDUSTRIAL RECTA | 1 |
| 10105489 | MAQUINA OVERLOCK | 1 |
| 10105490 | MAQUINA OVERLOCK | 1 |
| 10105491 | MAQUINA OVERLOCK | 1 |
| 10105492 | MAQUINA OVERLOCK | 1 |
| 10105493 | MAQUINA OVERLOCK CON MUEBLE | 1 |
| 10105494 | MAQUINA OVERLOCK SIN MUEBLE | 1 |
| 10105495 | MAQUINA PARA COSTURA ZIG- ZAG | 1 |
| 10105496 | MAQUINA SINGER | 1 |
| 10105497 | MAQUINA SINGER | 1 |
| 10105498 | MAQUINA SINGER | 1 |
| 10105499 | MAQUINA SINGER | 1 |
| 10105500 | MAQUINA SINGER | 1 |
| 10105501 | MAQUINA SINGER | 1 |
| 10105502 | MAQUINA SINGER | 1 |
| 10105503 | MAQUINA SINGER | 1 |
| 10105504 | MAQUINA SINGER | 1 |
| 10105700 | PANTALLA DE PARED | 1 |
| 10105701 | PANTALLA PARA PROYECCION | 1 |
| 10105702 | PINTARRON | 1 |
| 10105703 | PINTARRON | 1 |
| 10105704 | PINTARRON | 1 |
| 10105705 | PINTARRON | 1 |
| 10105706 | PINTARRON | 1 |
| 10105707 | PINTARRON | 1 |
| 10105708 | PINTARRON | 1 |
| 10105709 | PINTARRON DE 2.4 METROS | 1 |
| 10105710 | PINTARRON DE 2.4 METROS | 1 |
| 10105711 | PINTARRON DE TRIPIE 90 X 54 | 1 |
| 10105712 | PINTARRON | 1 |
| 10105713 | PINTARRON | 1 |
| 10105714 | PINTARRON | 1 |
| 10105715 | PINTARRON | 1 |
| 10105716 | PINTARRON | 1 |
| 10105717 | PINTARRON | 1 |
| 10105718 | PINTARRON | 1 |
| 10105719 | PINTARRON | 1 |
| 10105720 | PINTARRON | 1 |

| | | |
|----------|-----------------------------|---|
| 10105721 | PINTARRON | 1 |
| 10105722 | PINTARRON | 1 |
| 10105723 | PINTARRON | 1 |
| 10105724 | PINTARRON | 1 |
| 10105725 | PINTARRON | 1 |
| 10105726 | PIZARRON 180°90 | 1 |
| 10105727 | PIZARRON 180°90 | 1 |
| 10105728 | PIZARRON 180°90 | 1 |
| 10105729 | PIZARRON 180°90 | 1 |
| 10105730 | PIZARRON 180°90 | 1 |
| 10105731 | PIZARRON 180°90 | 1 |
| 10105732 | PIZARRON 180°90 | 1 |
| 10105733 | PIZARRON 180°90 | 1 |
| 10105734 | PIZARRON 180°90 | 1 |
| 10105735 | PIZARRON 180°90 | 1 |
| 10105736 | PIZARRON 180°90 | 1 |
| 10105737 | PIZARRON 180°90 | 1 |
| 10105738 | PIZARRON 180°90 | 1 |
| 10105739 | PIZARRON 180°90 | 1 |
| 10105740 | PIZARRON 180°90 | 1 |
| 10105741 | PIZARRON 180°90 | 1 |
| 10105742 | PIZARRON 180°90 | 1 |
| 10105743 | PIZARRON 180°90 | 1 |
| 10105744 | PIZARRON 180°90 | 1 |
| 10105745 | PIZARRON 180°90 | 1 |
| 10105746 | PIZARRON 180°90 | 1 |
| 10105747 | PIZARRON 180°90 | 1 |
| 10105748 | PIZARRON 180°90 | 1 |
| 10105749 | PIZARRON 180°90 | 1 |
| 10105750 | PIZARRON 180°90 | 1 |
| 10105751 | PIZARRON 180°90 | 1 |
| 10105752 | PIZARRON 180°90 | 1 |
| 10105753 | PIZARRON 180°90 | 1 |
| 10105754 | PIZARRON 180°90 | 1 |
| 10105755 | PIZARRON 180°90 | 1 |
| 10105756 | PIZARRON 180°90 | 1 |
| 10105757 | PIZARRON 180°90 | 1 |
| 10105758 | PIZARRON 180°90 | 1 |
| 10105759 | PIZARRON 180°90 | 1 |
| 10105760 | PIZARRON 180°90 | 1 |
| 10105761 | PIZARRON 180°90 | 1 |
| 10105762 | PIZARRON 180°90 | 1 |
| 10105763 | PIZARRON 180°90 | 1 |
| 10105764 | PIZARRON 180°90 | 1 |
| 10105765 | PIZARRON 180°90 | 1 |
| 10105766 | PIZARRON 180°90 | 1 |
| 10105767 | PIZARRON 180°90 | 1 |
| 10105768 | PIZARRON 180°90 | 1 |
| 10105769 | PIZARRON 180°90 | 1 |
| 10105770 | PIZARRON MARCO 240X120 | 1 |
| 10105771 | PIZARRON DE CORCHO | 1 |
| 10105772 | PIZARRON DE CORCHO | 1 |
| 10105773 | PIZARRON DE CORCHO | 1 |
| 10105774 | PIZARRON DE CORCHO | 1 |
| 10105775 | PIZARRON DE CORCHO 90 X 60 | 1 |
| 10105776 | PIZARRON DE CORCHO 90 X 60 | 1 |
| 10105777 | PIZARRON ORGANIZADOR | 1 |
| 10105778 | PIZARRON VERDE DE 240 X 120 | 1 |
| 10105779 | PLANCHA DE VAPOR | 1 |
| 10105780 | PLANCHA SECA CAT F200 | 1 |
| 10105781 | PLANCHA SECA CAT F200 | 1 |
| 10105783 | REFRIGERADOR | 1 |
| 10105784 | REFRIGERADOR 4 PUERTAS | 1 |
| 10105785 | REFRIGERADOR REFRESQUERO | 1 |
| 10105790 | ROTAFOLIO ALFRA | 1 |
| 10105791 | ROTAFOLIO CON TRIPIE | 1 |
| 10105792 | ROTAFOLIO SENCILLO | 1 |
| 10106067 | BURRO PARA PLANCHAR | 1 |
| 10106074 | TELEVISION 29" | 1 |
| 10106075 | TELEVISION 29" | 1 |

| | | |
|----------|---|---|
| 10106076 | TELEVISION 29" | 1 |
| 10106078 | TELEVISION 29" | 1 |
| 10106079 | TELEVISION 29" KV-29FS12/5 | 1 |
| 10106080 | TELEVISION 26" | 1 |
| 10106081 | TELEVISION 29" | 1 |
| 10106083 | VENTILADOR | 1 |
| 10106084 | VENTILADOR | 1 |
| 10106085 | VENTILADOR | 1 |
| 10106086 | VENTILADOR | 1 |
| 10106087 | VENTILADOR | 1 |
| 10106088 | VENTILADOR | 1 |
| 10106089 | VENTILADOR | 1 |
| 10106090 | VENTILADOR DE PEDESTAL | 1 |
| 10106091 | VENTILADOR DE PEDESTAL | 1 |
| 10106092 | VENTILADOR DE PEDESTAL | 1 |
| 10106093 | VENTILADOR DE PEDESTAL | 1 |
| 10106094 | VENTILADOR DE PEDESTAL | 1 |
| 10106095 | VENTILADOR DE PEDESTAL | 1 |
| 10106096 | VENTILADOR DE PEDESTAL | 1 |
| 10106097 | VENTILADOR DE PEDESTAL | 1 |
| 10106098 | VENTILADOR DE PEDESTAL | 1 |
| 10106099 | VENTILADOR DE PEDESTAL | 1 |
| 10106100 | VENTILADOR DE PEDESTAL | 1 |
| 10106101 | VENTILADOR DE PEDESTAL | 1 |
| 10106104 | VENTILADOR DE PEDESTAL 3120 | 1 |
| 10106105 | VENTILADOR DE PEDESTAL 3 ASPAS | 1 |
| 10106106 | VENTILADOR DE PEDESTAL 4 ASPAS | 1 |
| 10106107 | VENTILADOR DE PISO | 1 |
| 10106108 | VIDEOCASSETTERA | 1 |
| 10106110 | AIRE ACONDICIONADO | 1 |
| 10106111 | AIRE ACONDICIONADO | 1 |
| 10106112 | AIRE ACONDICIONADO P944 | 1 |
| 10106113 | AIRE ACONDICIONADO TIPO VENTANA DE 2 TONELADAS | 1 |
| 10106114 | AIRE ACONDICIONADO TIPO VENTANA DE 2 TONELADAS | 1 |
| 10106115 | AIRE ACONDICIONADO TIPO VENTANA DE 2 TONELADAS | 1 |
| 10106116 | AIRE ACONDICIONADO TIPO VENTANA DE 2 TONELADAS | 1 |
| 10106117 | AIRE ACONDICIONADO TIPO VENTANA DE 2 TONELADAS | 1 |
| 10106118 | AMPLIFICADOR DE PODER | 1 |
| 10106174 | ASPIRADORA 2 H.P | 1 |
| 10106346 | BOCINA PARA PERIFONEO | 1 |
| 10106347 | BOTIQUIN DE PRIMEROS AUXILIOS | 1 |
| 10106348 | BURRO PARA PLANCHAR | 1 |
| 10106349 | BURRO PARA PLANCHAR | 1 |
| 10106353 | COPIADORA | 1 |
| 10106409 | CUBETA PARA ENGRASAR | 1 |
| 10106410 | DESPACHADOR DE AGUA | 1 |
| 10106411 | ENGARGOLADORA TERMICA | 1 |
| 10106412 | ENGARGOLADORA, | 1 |
| 10106430 | GRABADORA CON CD | 1 |
| 10106431 | GRABADORA CON CD | 1 |
| 10106432 | GRABADORA CON CD | 1 |
| 10106440 | LAMPARA DE TIEMPO | 1 |
| 10106441 | LAMPARA DE TIEMPO | 1 |
| 10106442 | LAMPARA DE TIEMPO | 1 |
| 10106462 | MAQUINA COSTURA RECTA | 1 |
| 10106463 | MAQUINA COSTURA RECTA | 1 |
| 10106464 | MAQUINA COSTURA RECTA | 1 |
| 10106465 | MAQUINA COSTURA RECTA | 1 |
| 10106466 | MAQUINA DE BALANCEO | 1 |
| 10106467 | MAQUINA DE COSER | 1 |
| 10106468 | MAQUINA DE COSER | 1 |
| 10106469 | MAQUINA DE COSER | 1 |
| 10106470 | MAQUINA DE COSER | 1 |
| 10106471 | MAQUINA DE COSER | 1 |
| 10106472 | MAQUINA DE COSER | 1 |
| 10106473 | MAQUINA DE COSER | 1 |
| 10106474 | MAQUINA DE COSER | 1 |
| 10106475 | MAQUINA DE COSER COLLARETA | 1 |
| 10106476 | MAQUINA DE COSER COSTURA DE CODO | 1 |
| 10106477 | MAQUINA DE COSER COSTURA INVISIBLE PARA BASTILLAS | 1 |

| | | |
|----------|--|---|
| 10106478 | MAQUINA DE COSER OVER LOOK | 1 |
| 10106479 | MAQUINA DE COSER OVER LOOK | 1 |
| 10106480 | MAQUINA DE COSER PARA HACER HOJALES | 1 |
| 10106481 | MAQUINA DE COSER PARA PEGAR BOTONES | 1 |
| 10106482 | MAQUINA DE COSER PESPUNTE RECTO | 1 |
| 10106483 | MAQUINA DE COSER PRESILLADORA | 1 |
| 10106484 | MAQUINA DE COSER RECTA | 1 |
| 10106485 | MAQUINA DE COSER RECTA | 1 |
| 10106486 | MAQUINA DE COSER RECTA | 1 |
| 10106487 | MAQUINA DE COSER RECTA | 1 |
| 10106488 | MAQUINA DE COSER RECTA | 1 |
| 10106489 | MAQUINA DE COSER RECTA | 1 |
| 10106490 | MAQUINA DE COSER RECTA BRAZO LARGO DOBLE | 1 |
| 10106491 | MAQUINA DE COSER RECTA BRAZO LARGO DOBLE | 1 |
| 10106492 | MAQUINA DE COSER RECTA BRAZO LARGO DOBLE | 1 |
| 10106493 | MAQUINA DE COSER RECTA BRAZO LARGO DOBLE | 1 |
| 10106494 | MAQUINA DE COSER RESORTERA | 1 |
| 10106495 | MAQUINA DE COSER ZIG-ZAG | 1 |
| 10106496 | MAQUINA DE COSER ZIG-ZAG | 1 |
| 10106497 | MAQUINA DE COSTURA RECTA Y DE 500PPMM | 1 |
| 10106498 | MAQUINA DE ESCRIBIR ELECTRICA | 1 |
| 10106499 | MAQUINA DE ESCRIBIR ELECTRICA | 1 |
| 10106500 | MAQUINA DE PARA PEGAR BOTONES | 1 |
| 10106712 | PANTALLA DE PROYECCION | 1 |
| 10106713 | PANTALLA PARA PROYECTOR 240 | 1 |
| 10106714 | PANTALLA PARA PROYECTOR 250 | 1 |
| 10106715 | PANTALLA CON TRIPIE PARA PROYECCION | 1 |
| 10106716 | PERCHERO PARA SACO | 1 |
| 10106737 | RADIO GRABADORA CON CD | 1 |
| 10106738 | RADIOGRABADORA CON CD | 1 |
| 10106739 | REFRIGERADOR CON DISPENSADOR DE AGUA | 1 |
| 10106740 | ROTAFOLIO | 1 |
| 10106741 | ROTAFOLIO | 1 |
| 10106742 | ROTAFOLIO | 1 |
| 10106743 | ROTAFOLIO 60 X 90 | 1 |
| 10106744 | ROTAFOLIO DE 60 X 90 | 1 |
| 10106750 | SECADORA DE PELO CON PEDESTAL Y | 1 |
| 10106751 | SECADORA DE PELO CON PEDESTAL Y | 1 |
| 10107017 | SISTEMA DE AUDIO PROFECIONAL | 1 |
| 10107021 | TELEVISION 29" | 1 |
| 10107022 | TELEVISION 29" | 1 |
| 10107023 | TELEVISION 14" | 1 |
| 10107024 | TELEVISION 29" | 1 |
| 10107025 | TELEVISION 29" | 1 |
| 10107026 | TELEVISION 29" | 1 |
| 10107027 | TELEVISION 29" | 1 |
| 10107028 | TELEVISION 29" | 1 |
| 10107033 | TRITURADORA 960X DE PAPEL Y | 1 |
| 10107034 | VENTILADOR DE PEDESTAL | 1 |
| 10107035 | VENTILADOR DE PEDESTAL | 1 |
| 10107036 | VENTILADOR DE PEDESTAL | 1 |
| 10107037 | VENTILADOR DE PEDESTAL | 1 |
| 10107038 | VENTILADOR DE PEDESTAL 3 VELOCIDADES | 1 |
| 10107039 | VIDEOCASEETERA VHS | 1 |
| 10107040 | VIDEOCASEETERA VHS | 1 |
| 10107041 | VIDEOCASEETERA VHS | 1 |
| 10107042 | VIDEOCASEETERA VHS | 1 |
| 10107089 | BASCULA | 1 |
| 10107090 | BATIDORA | 1 |
| 10107091 | BATIDORA | 1 |
| 10107092 | BUDINERA | 1 |
| 10107093 | BURRO PARA PLANCHAR | 1 |
| 10107110 | ENFRIADOR Y CALENTADOR | 1 |
| 10107116 | ESTUFA 4 QUEMADORES CON HORNO | 1 |
| 10107117 | ESTUFA 4 QUEMADORES CON HORNO | 1 |
| 10107120 | LICUADORA | 1 |
| 10107121 | LICUADORA | 1 |
| 10107122 | MAQUINA OVER LOCK | 1 |
| 10107123 | MAQUINA OVER LOCK | 1 |
| 10107124 | MAQUINA OVER LOOK | 1 |

| | | |
|----------|---|---|
| 10107125 | MAQUINA RECTA DE COSTURA | 1 |
| 10107126 | MAQUINA RECTA DE COSTURA | 1 |
| 10107127 | MAQUINA RECTA DE COSTURA | 1 |
| 10107128 | MAQUINA RECTA DE COSTURA | 1 |
| 10107129 | MAQUINA RECTA PARA COSTURA | 1 |
| 10107130 | MAQUINA RECTA PARA COSTURA | 1 |
| 10107131 | MAQUINA RECTA PARA COSTURA | 1 |
| 10107132 | MAQUINA RECTA PARA COSTURA | 1 |
| 10107133 | MAQUINA RECTA PARA COSTURA | 1 |
| 10107134 | MAQUINA RECTA PARA COSTURA | 1 |
| 10107175 | PARRILLA INDUSTRIAL 4 QUEMADORES | 1 |
| 10107176 | PARRILLA INDUSTRIAL 4 QUEMADORES | 1 |
| 10107188 | PLANCHA | 1 |
| 10107190 | REFRIGERDOR | 1 |
| 10107191 | ROTAFOLIO CON TRIPIE | 1 |
| 10107192 | ROTAFOLIO CON TRIPIE | 1 |
| 10107259 | TELEVISION 29" | 1 |
| 10107260 | VIDEOCASSETERA VHS | 1 |
| 10107279 | BASCULA | 1 |
| 10107280 | BASCULA | 1 |
| 10107281 | BATIDORA | 1 |
| 10107296 | ENFRIADOR DE AGUA | 1 |
| 10107302 | HORNO CON PARRILLA PARA 3 CHAROLAS | 1 |
| 10107304 | LICUADORA INDUSTRIAL | 1 |
| 10107305 | MAQUINA BOTONADORA | 1 |
| 10107306 | MAQUINA CORTADORA DE | 1 |
| 10107307 | MAQUINA DE COSER RECTA | 1 |
| 10107308 | MAQUINA DE COSER RECTA | 1 |
| 10107309 | MAQUINA DE COSER RECTA | 1 |
| 10107310 | MAQUINA INDUSTRIAL BASTILLADORA | 1 |
| 10107311 | MAQUINA INDUSTRIAL CON COLLARETA | 1 |
| 10107312 | MAQUINA OJALEADORA | 1 |
| 10107313 | MAQUINA OVERLOCK | 1 |
| 10107314 | MAQUINA OVERLOCK | 1 |
| 10107315 | MAQUINA PERFORADORA DE | 1 |
| 10107316 | MAQUINA RECTA | 1 |
| 10107317 | MAQUINA RECTA | 1 |
| 10107318 | MAQUINA RECTA | 1 |
| 10107319 | MAQUINA RECTA DE 2 AGUJAS | 1 |
| 10107375 | PINTARRON | 1 |
| 10107376 | PINTARRON 1.2 X 60 | 1 |
| 10107377 | PINTARRON 2.4 X 1.4 | 1 |
| 10107378 | PINTARRON 2.4 X 1.2 | 1 |
| 10107379 | PINTARRON 2.4 X 1.3 | 1 |
| 10107380 | PIZARRON VERDE DE 240 X 120 | 1 |
| 10107382 | REFRIGERADOR VITRINA DE VIDRIO VERTICAL | 1 |
| 10107383 | ROTAFOLIO | 1 |
| 10107384 | ROTAFOLIO | 1 |
| 10107434 | TELEVISION 29 PULGADAS | 1 |
| 10107435 | VIDEOCASSETTERA VHS | 1 |
| 10107478 | BURRO PARA PLANCHAR | 1 |
| 10107479 | BURRO PARA PLANCHAR | 1 |
| 10107480 | BURRO PARA PLANCHAR | 1 |
| 10107481 | BURRO PARA PLANCHAR | 1 |
| 10107482 | BURRO PARA PLANCHAR | 1 |
| 10107483 | BURRO PARA PLANCHAR | 1 |
| 10107497 | ENFRIADOR CALENTADOR | 1 |
| 10107503 | MAQUINA DE COSER RECTA | 1 |
| 10107504 | MAQUINA DE COSER RECTA | 1 |
| 10107505 | MAQUINA DE COSER RECTA | 1 |
| 10107506 | MAQUINA DE COSER RECTA | 1 |
| 10107507 | MAQUINA DE COSER RECTA | 1 |
| 10107508 | MAQUINA DE COSER RECTA | 1 |
| 10107509 | MAQUINA DE COSER RECTA | 1 |
| 10107510 | MAQUINA DE COSER RECTA | 1 |
| 10107511 | MAQUINA DE COSER RECTA | 1 |
| 10107512 | MAQUINA DE COSER RECTA | 1 |
| 10107513 | MAQUINA DE COSER RECTA | 1 |
| 10107514 | MAQUINA DE COSER RECTA | 1 |
| 10107515 | MAQUINA DE COSER RECTA | 1 |

| | | |
|----------|-------------------------------------|---|
| 10107516 | MAQUINA DE COSER RECTA | 1 |
| 10107517 | MAQUINA DE COSER RECTA | 1 |
| 10107518 | MAQUINA DE COSTURA RECTA | 1 |
| 10107519 | MAQUINA DE COSTURA RECTA | 1 |
| 10107520 | MAQUINA DE COSTURA RECTA | 1 |
| 10107521 | MAQUINA DE COSTURA RECTA | 1 |
| 10107522 | MAQUINA DE COSTURA RECTA | 1 |
| 10107523 | MAQUINA DE COSTURA RECTA | 1 |
| 10107524 | MAQUINA DE COSTURA RECTA | 1 |
| 10107525 | MAQUINA OVERLOCK | 1 |
| 10107526 | MAQUINA OVERLOCK | 1 |
| 10107527 | MAQUINA OVERLOCK | 1 |
| 10107528 | MAQUINA OVERLOCK | 1 |
| 10107529 | MAQUINA OVERLOCK | 1 |
| 10107567 | PINTARRON 2.4 X 1.2 | 1 |
| 10107568 | PINTARRON 2.4 X 1.2 | 1 |
| 10107569 | PINTARRON 2.4 X 1.2 | 1 |
| 10107570 | PINTARRON 90 X 60 | 1 |
| 10107571 | PINTARRON CON TRIPIE | 1 |
| 10107572 | PINTARRON CON TRIPIE | 1 |
| 10107573 | PINTARRON 2.4 X 1.2 | 1 |
| 10107574 | PINTARRON 2.4 X1.20 | 1 |
| 10107575 | PINTARRON DE TRIPIE 90 X 61 | 1 |
| 10107576 | PINTARRON DE TRIPIE 90 X 62 | 1 |
| 10107577 | PLANCHA | 1 |
| 10107578 | PLANCHA | 1 |
| 10107579 | PLANCHA | 1 |
| 10107580 | PLANCHA | 1 |
| 10107581 | PLANCHA DE VAPOR | 1 |
| 10107582 | PLANCHA NORMAL | 1 |
| 10107643 | TELEVISION 29" | 1 |
| 10107644 | VIDEOCASETERA VHS | 1 |
| 10107660 | ASTUFA 4 QUEMADORES | 1 |
| 10107707 | BASCULA DE 10 KG. | 1 |
| 10107708 | BATIDORA 10 VELOCIDADES ACERO | 1 |
| 10107738 | ENFRIADOR CALENTADOR DE AGUA | 1 |
| 10107743 | HORNO DE MICROONDAS | 1 |
| 10107744 | HORNO P/PANADERIA 4 CHAROLAS | 1 |
| 10107747 | LICUADORA CASERA | 1 |
| 10107748 | LICUADORA INDUSTRIAL | 1 |
| 10107749 | LICUADORA P/3 LITROS | 1 |
| 10107750 | MAQUINA DE COSER | 1 |
| 10107751 | MAQUINA DE COSER | 1 |
| 10107752 | MAQUINA DE COSER CON BASE Y MOTOR | 1 |
| 10107753 | MAQUINA DE COSER CON BASE Y MOTOR | 1 |
| 10107754 | MAQUINA DE COSER CON BASE Y MOTOR | 1 |
| 10107755 | MAQUINA DE COSER CON BASE Y MOTOR | 1 |
| 10107756 | MAQUINA DE COSER OVERLOCK | 1 |
| 10107757 | MAQUINA DE COSER OVERLOCK | 1 |
| 10107758 | MAQUINA DE COSER OVERLOCK | 1 |
| 10107759 | MAQUINA OVERLOCK | 1 |
| 10107760 | MAQUINA OVERLOCK | 1 |
| 10107761 | MAQUINA RECTA | 1 |
| 10107762 | MAQUINA RECTA | 1 |
| 10107763 | MAQUINA RECTA | 1 |
| 10107764 | MAQUINA RECTA | 1 |
| 10107765 | MAQUINA RECTA | 1 |
| 10107766 | MAQUINA RECTA | 1 |
| 10107827 | PARRILLA INDUSTRIAL 4 QUEMADORES | 1 |
| 10107828 | PINTARRON 2.4 X 1.2 | 1 |
| 10107829 | PINTARRON 2.4 X 1.4 | 1 |
| 10107830 | PINTARRON 2.4 X 1.2 | 1 |
| 10107831 | PINTARRON C/TRIPIE 90 X 60 | 1 |
| 10107832 | REFRIGERADOR | 1 |
| 10107833 | REFRIGERADOR P/PRODUCTOS CONGELADOS | 1 |
| 10107834 | REFRIGERADOR TIPO VITRINA | 1 |
| 10107929 | TELEVISION 29" | 1 |
| 10107930 | VENTILADOR | 1 |
| 10107931 | VENTILADOR | 1 |
| 10107932 | VENTILADOR DE 3 VELOCIDADES | 1 |

| | | |
|----------|---------------------------------------|---|
| 10107933 | VIDEOCASSETTERA VHS | 1 |
| 10107935 | AIRE ACONDICIONADO | 1 |
| 10107936 | AIRE ACONDICIONADO | 1 |
| 10108022 | BURRO PARA PLANCHAR | 1 |
| 10108023 | BURRO PARA PLANCHAR | 1 |
| 10108024 | BURRO PARA PLANCHAR | 1 |
| 10108025 | CAFETERA 30 TAZAS | 1 |
| 10108085 | HORNO CON PARRILLA PARA 4 CHAROLAS DE | 1 |
| 10108086 | HORNO PARA FRAGUA | 1 |
| 10108090 | MAQUINA DE COSER FACILITA CON MUEBLE | 1 |
| 10108091 | MAQUINA DE COSER FACILITA CON MUEBLE | 1 |
| 10108092 | MAQUINA DE COSER FACILITA CON MUEBLE | 1 |
| 10108093 | MAQUINA DE COSER FACILITA CON MUEBLE | 1 |
| 10108094 | MAQUINA DE COSER FACILITA CON MUEBLE | 1 |
| 10108095 | MAQUINA DE COSTURA INVISIBLE | 1 |
| 10108097 | MAQUINA DE COSTURA RECTA | 1 |
| 10108098 | MAQUINA DE COSTURA RECTA | 1 |
| 10108099 | MAQUINA DE COSTURA RECTA | 1 |
| 10108100 | MAQUINA DE COSTURA RECTA | 1 |
| 10108101 | MAQUINA DE COSTURA RECTA | 1 |
| 10108102 | MAQUINA DE COSTURA RECTA | 1 |
| 10108103 | MAQUINA DE COSTURA RECTA | 1 |
| 10108104 | MAQUINA DE COSTURA RECTA | 1 |
| 10108105 | MAQUINA DE COSTURA RECTA | 1 |
| 10108106 | MAQUINA DE COSTURA RECTA | 1 |
| 10108107 | MAQUINA DE COSTURA RECTA | 1 |
| 10108108 | MAQUINA DE COSTURA RECTA | 1 |
| 10108109 | MAQUINA DE COSTURA RECTA | 1 |
| 10108110 | MAQUINA DE COSTURA RECTA | 1 |
| 10108111 | MAQUINA DE COSTURA RECTA | 1 |
| 10108112 | MAQUINA DE COSTURA RECTA | 1 |
| 10108113 | MAQUINA DE ESCRIBIR | 1 |
| 10108114 | MAQUINA OVERLOCK | 1 |
| 10108115 | MAQUINA OVERLOCK | 1 |
| 10108116 | MAQUINA PARA HACER OJALES | 1 |
| 10108117 | MAQUINA PARA PEGAR BOTONES | 1 |
| 10108118 | MAQUINA RECTA | 1 |
| 10108119 | MAQUINA RECTA | 1 |
| 10108120 | MAQUINA RECTA | 1 |
| 10108121 | MAQUINA RECTA | 1 |
| 10108229 | PANTALLA DE PARED PLEGABLE | 1 |
| 10108230 | PARRILLA INDUSTRIAL | 1 |
| 10108247 | PLANCHA | 1 |
| 10108248 | PLANCHA | 1 |
| 10108249 | PLANCHA DE | 1 |
| 10108250 | PLANCHA DE VAPOR | 1 |
| 10108256 | SECADORA D/PELO C/PEDESTAL | 1 |
| 10108257 | SECADORA D/PELO C/PEDESTAL | 1 |
| 10108417 | TELEVISION 26" | 1 |
| 10108418 | VENTILADOR DE PEDESTAL | 1 |
| 10108419 | VENTILADOR DE PEDESTAL | 1 |
| 10108420 | VENTILADOR DE PEDESTAL | 1 |
| 10108421 | VENTILADOR DE PEDESTAL | 1 |
| 10108422 | VIDEOCASEETERA VHS | 1 |
| 10108423 | VIDEOCASEETERA VHS | 1 |
| 10108656 | BASCULA | 1 |
| 10108657 | BASCULA DIGITAL | 1 |
| 10108658 | BATIDORA | 1 |
| 10108659 | BOTIQUIN DE PRIMEROS AUXILIOS | 1 |
| 10108661 | BURRO PARA PLANCHAR | 1 |
| 10108662 | BURRO PARA PLANCHAR | 1 |
| 10108663 | BURRO PARA PLANCHAR | 1 |
| 10108668 | CONTADOR UNIVERSAL 1.3 GHZ | 1 |
| 10108669 | CORTADORA PARA | 1 |
| 10108710 | ENFRIADOR DE AGUA FRIA Y CALIENTE | 1 |
| 10108719 | ESTUFA CON PARRILLAS 2 QUEMADORES | 1 |
| 10108720 | ESTUFA CON PARRILLAS 2 QUEMADORES | 1 |
| 10108721 | ESTUFA 4 QUEMADORES CON HORNO | 1 |
| 10108722 | EXTRACTOR DE JUGOS | 1 |
| 10108728 | LAMPARA CHICOTE | 1 |

| | | |
|----------|-------------------------------------|---|
| 10108729 | LAMPARA CHICOTE | 1 |
| 10108730 | LAMPARA CHICOTE | 1 |
| 10108731 | LAMPARA CHICOTE | 1 |
| 10108732 | LAMPARA DE CHICOTE | 1 |
| 10108733 | LAMPARA DE CHICOTE | 1 |
| 10108734 | LAMPARA DE CHICOTE | 1 |
| 10108735 | LAMPARA DE CHICOTE | 1 |
| 10108736 | LAMPARA DE CHICOTE | 1 |
| 10108737 | LAMPARA DE CHICOTE | 1 |
| 10108738 | LAMPARA DE CHICOTE | 1 |
| 10108739 | LAMPARA DE CHICOTE | 1 |
| 10108740 | LAMPARA DE CHICOTE | 1 |
| 10108741 | LAMPARA DE CHICOTE | 1 |
| 10108742 | LAMPARA DE CHICOTE | 1 |
| 10108743 | LAMPARA DE CHICOTE | 1 |
| 10108744 | LAMPARA DE CHICOTE | 1 |
| 10108745 | LAMPARA DE TIEMPO DE 6 A 12 VOLTIOS | 1 |
| 10108746 | LICUADORA | 1 |
| 10108747 | LICUADORA INDUSTRIAL | 1 |
| 10108748 | MAQUINA DE COSER BASTILLADORA | 1 |
| 10108749 | MAQUINA DE COSER BOTONADORA | 1 |
| 10108750 | MAQUINA DE COSER COLLARETA | 1 |
| 10108751 | MAQUINA DE COSER COLLARETA | 1 |
| 10108752 | MAQUINA DE COSER OVERLOCK, | 1 |
| 10108753 | MAQUINA DE COSER OVERLOCK, | 1 |
| 10108754 | MAQUINA DE COSER OVERLOCK, | 1 |
| 10108755 | MAQUINA DE COSER PRESILLADORA | 1 |
| 10108756 | MAQUINA DE COSER RECTA | 1 |
| 10108757 | MAQUINA DE COSER RECTA | 1 |
| 10108758 | MAQUINA DE COSER RECTA | 1 |
| 10108759 | MAQUINA DE COSER RECTA | 1 |
| 10108760 | MAQUINA DE COSER RECTA | 1 |
| 10108761 | MAQUINA DE COSER RECTA | 1 |
| 10108762 | MAQUINA DE COSER RECTA | 1 |
| 10108763 | MAQUINA DE COSER RECTA | 1 |
| 10108764 | MAQUINA DE COSER RECTA | 1 |
| 10108765 | MAQUINA DE COSER RECTA | 1 |
| 10108766 | MAQUINA DE COSER RECTA | 1 |
| 10108767 | MAQUINA DE COSER RECTA | 1 |
| 10108768 | MAQUINA DE COSER RECTA | 1 |
| 10108769 | MAQUINA DE COSER RECTA | 1 |
| 10108770 | MAQUINA DE COSER RECTA | 1 |
| 10108771 | MAQUINA DE COSER RECTA | 1 |
| 10108772 | MAQUINA DE COSER RECTA | 1 |
| 10108773 | MAQUINA DE COSER RECTA | 1 |
| 10108774 | MAQUINA DE COSER RECTA | 1 |
| 10108775 | MAQUINA DE COSER RECTA | 1 |
| 10108776 | MAQUINA DE COSER RECTA | 1 |
| 10108777 | MAQUINA DE COSER ZIG ZAG | 1 |
| 10108778 | MAQUINA DE DOBLE PESPUNTE | 1 |
| 10108779 | MAQUINA DE ESCRIBIR ELECTRICAN | 1 |
| 10108780 | MAQUINA DE TRIPLE PESPUNTE | 1 |
| 10108781 | MAQUINA OJALEADORA | 1 |
| 10108782 | MAQUINA OJALEADORA | 1 |
| 10108783 | MAQUINA OVER LOCK | 1 |
| 10108784 | MAQUINA OVER LOCK | 1 |
| 10108785 | MAQUINA OVERLOCK 5 HILOS | 1 |
| 10108786 | MAQUINA OVERLOK 3 HILOS | 1 |
| 10108787 | MAQUINA OVERLOK 3 HILOS | 1 |
| 10108788 | MAQUINA OVERLOK 4 HILOS | 1 |
| 10108789 | MAQUINA OVERLOK 4 HILOS | 1 |
| 10108790 | MAQUINA OVERLOK 4 HILOS | 1 |
| 10108791 | MAQUINA OVERLOK 4 HILOS | 1 |
| 10108792 | MAQUINA OVERLOK 4 HILOS | 1 |
| 10108793 | MAQUINA OVERLOK 5 HILOS | 1 |
| 10108794 | MAQUINA OVERLOK 5 HILOS | 1 |
| 10108795 | MAQUINA PARA OJALES | 1 |
| 10108796 | MAQUINA REMALLADORA | 1 |
| 10108797 | MAQUINA REMALLADORA | 1 |
| 10109017 | PLANCHA DE VAPOR | 1 |

| | | |
|----------|-------------------------------------|---|
| 10109018 | PLANCHA DE VAPOR | 1 |
| 10109019 | PLANCHA DE VAPOR | 1 |
| 10109020 | PLANCHA DE VAPOR | 1 |
| 10109021 | PLANCHA DE VAPOR | 1 |
| 10109024 | REFRIGERADOR | 1 |
| 10109041 | ROTAFOLIO | 1 |
| 10109042 | ROTAFOLIO | 1 |
| 10109043 | ROTAFOLIO CON TRIPIE | 1 |
| 10109223 | TARJA | 1 |
| 10109224 | TELEVISION | 1 |
| 10109225 | TELEVISION DE 20" CON VIDEO | 1 |
| 10109226 | TELEVISION 21" | 1 |
| 10109227 | TELEVISION 21" | 1 |
| 10109228 | TELEVISION 21" | 1 |
| 10109229 | TELEVISION 21" | 1 |
| 10109230 | TELEVISION 21" | 1 |
| 10109231 | TELEVISION 26" | 1 |
| 10109232 | TELEVISION 27" | 1 |
| 10109233 | TELEVISION 19" | 1 |
| 10109234 | TELEVISION 20" | 1 |
| 10109235 | VENTILADOR DE TECHO 5 ASPAS 3 FOCOS | 1 |
| 10109236 | VENTILADOR DE TECHO 5 ASPAS 3 FOCOS | 1 |
| 10109237 | VIDEOCASSETERA VHS | 1 |
| 10109396 | BASCULA DE 2 KG. | 1 |
| 10109397 | BATIDORA | 1 |
| 10109398 | BOCINA DE PERIFONEO ENTRADA 100W | 1 |
| 10109399 | BOTIQUIN DE PRIMEROS AUXILIOS | 1 |
| 10109400 | CAFETERA DE PARA 50 TAZAS | 1 |
| 10109421 | ESTUFA 4 QUEMADORES CON HORNO | 1 |
| 10109436 | LICUADORA CASERA CON VASO | 1 |
| 10109437 | MAQUINA COSTURA INVISIBLE | 1 |
| 10109438 | MAQUINA COSTURA RECTA | 1 |
| 10109439 | MAQUINA COSTURA RECTA | 1 |
| 10109440 | MAQUINA COSTURA RECTA | 1 |
| 10109441 | MAQUINA COSTURA RECTA | 1 |
| 10109442 | MAQUINA COSTURA RECTA | 1 |
| 10109443 | MAQUINA COSTURA RECTA | 1 |
| 10109444 | MAQUINA COSTURA RECTA | 1 |
| 10109445 | MAQUINA COSTURA RECTA | 1 |
| 10109446 | MAQUINA COSTURA RECTA | 1 |
| 10109447 | MAQUINA COSTURA RECTA | 1 |
| 10109448 | MAQUINA COSTURA RECTA | 1 |
| 10109449 | MAQUINA COSTURA RECTA | 1 |
| 10109450 | MAQUINA COSTURA RECTA | 1 |
| 10109451 | MAQUINA COSTURA RECTA | 1 |
| 10109452 | MAQUINA COSTURA RECTA | 1 |
| 10109453 | MAQUINA COSTURA RECTA | 1 |
| 10109454 | MAQUINA DE COSER | 1 |
| 10109455 | MAQUINA DE COSER | 1 |
| 10109456 | MAQUINA DE COSER | 1 |
| 10109457 | MAQUINA DE COSER | 1 |
| 10109458 | MAQUINA DE COSER | 1 |
| 10109459 | MAQUINA DE COSER | 1 |
| 10109460 | MAQUINA DE COSER | 1 |
| 10109461 | MAQUINA DE COSER | 1 |
| 10109462 | MAQUINA DE COSER | 1 |
| 10109463 | MAQUINA DE COSER | 1 |
| 10109464 | MAQUINA DE COSER | 1 |
| 10109465 | MAQUINA DE COSER | 1 |
| 10109466 | MAQUINA DE COSER | 1 |
| 10109467 | MAQUINA DE COSER | 1 |
| 10109468 | MAQUINA DE COSER | 1 |
| 10109469 | MAQUINA DE COSER | 1 |
| 10109470 | MAQUINA DE COSER | 1 |
| 10109471 | MAQUINA DE COSER | 1 |
| 10109472 | MAQUINA DE COSER | 1 |
| 10109473 | MAQUINA DE COSER | 1 |
| 10109474 | MAQUINA DE COSER | 1 |
| 10109475 | MAQUINA DE COSER | 1 |
| 10109476 | MAQUINA DE COSER | 1 |

| | | |
|----------|-------------------------------------|---|
| 10109477 | MAQUINA DE COSER | 1 |
| 10109478 | MAQUINA DE COSER | 1 |
| 10109479 | MAQUINA DE COSER | 1 |
| 10109480 | MAQUINA DE COSER | 1 |
| 10109481 | MAQUINA DE COSER | 1 |
| 10109482 | MAQUINA DE COSER | 1 |
| 10109483 | MAQUINA DE COSER | 1 |
| 10109484 | MAQUINA DE COSER | 1 |
| 10109485 | MAQUINA DE COSER | 1 |
| 10109486 | MAQUINA DE COSER | 1 |
| 10109487 | MAQUINA DE COSER | 1 |
| 10109488 | MAQUINA DE COSER | 1 |
| 10109489 | MAQUINA DE COSER | 1 |
| 10109490 | MAQUINA DE COSER | 1 |
| 10109491 | MAQUINA DE COSER | 1 |
| 10109492 | MAQUINA DE COSER | 1 |
| 10109493 | MAQUINA DE COSER | 1 |
| 10109494 | MAQUINA DE COSER | 1 |
| 10109495 | MAQUINA DE COSER | 1 |
| 10109496 | MAQUINA DE COSER | 1 |
| 10109497 | MAQUINA DE COSER | 1 |
| 10109498 | MAQUINA DE COSER | 1 |
| 10109499 | MAQUINA DE COSER | 1 |
| 10109500 | MAQUINA DE COSER | 1 |
| 10109501 | MAQUINA DE COSER | 1 |
| 10109502 | MAQUINA DE COSER | 1 |
| 10109503 | MAQUINA DE COSER | 1 |
| 10109504 | MAQUINA DE COSER | 1 |
| 10109505 | MAQUINA DE COSER | 1 |
| 10109506 | MAQUINA DE COSER | 1 |
| 10109507 | MAQUINA DE COSER | 1 |
| 10109508 | MAQUINA DE COSER | 1 |
| 10109509 | MAQUINA DE COSER | 1 |
| 10109510 | MAQUINA DE COSER | 1 |
| 10109511 | MAQUINA DE COSER | 1 |
| 10109512 | MAQUINA DE COSER | 1 |
| 10109513 | MAQUINA DE COSER | 1 |
| 10109514 | MAQUINA DE COSER | 1 |
| 10109515 | MAQUINA DE COSER | 1 |
| 10109516 | MAQUINA DE COSER | 1 |
| 10109517 | MAQUINA DE COSER | 1 |
| 10109518 | MAQUINA DE COSER | 1 |
| 10109519 | MAQUINA DE COSER | 1 |
| 10109520 | MAQUINA DE COSER | 1 |
| 10109521 | MAQUINA DE COSER | 1 |
| 10109522 | MAQUINA DE COSER | 1 |
| 10109523 | MAQUINA DE COSER | 1 |
| 10109524 | MAQUINA DE COSER | 1 |
| 10109525 | MAQUINA DE COSER | 1 |
| 10109526 | MAQUINA DE COSER | 1 |
| 10109527 | MAQUINA DE COSER | 1 |
| 10109528 | MAQUINA DE COSER | 1 |
| 10109529 | MAQUINA DE COSER | 1 |
| 10109530 | MAQUINA DE COSER FACILITA | 1 |
| 10109531 | MAQUINA DE COSER FACILITA | 1 |
| 10109532 | MAQUINA OVER LOOK | 1 |
| 10109533 | MAQUINA OVER LOOK | 1 |
| 10109534 | MAQUINA OVERLOOK | 1 |
| 10109535 | MAQUINA OVERLOOK | 1 |
| 10109536 | MAQUINA PARA BOTONES | 1 |
| 10109537 | MAQUINA PARA HACER OJALES | 1 |
| 10109690 | PANTALLA CON TRIPIE PARA PROYECCION | 1 |
| 10109691 | PANTALLA DE PARED PARA ACETATOS | 1 |
| 10109692 | PARRILLA 4 QUEMADORES | 1 |
| 10109693 | PARRILLA CON 4 QUEMADORES | 1 |
| 10109711 | REFRIGERADOR 2 PUERTAS | 1 |
| 10109712 | ROTAFOLIO | 1 |
| 10109713 | ROTAFOLIO CON TRIPIE | 1 |
| 10109714 | ROTAFOLIO TRIPIE | 1 |
| 10109929 | TELEVISION 27" | 1 |

| | | |
|----------|---|---|
| 10109933 | VIDEOCASETERA VHS | 1 |
| 10110005 | BASCULA COMERCIAL | 1 |
| 10110006 | BASCULA COMERCIAL | 1 |
| 10110007 | BASCULA COMERCIAL | 1 |
| 10110008 | BASCULA COMERCIAL | 1 |
| 10110009 | BASCULA COMERCIAL | 1 |
| 10110010 | BASCULA COMERCIAL | 1 |
| 10110011 | BOTIQUIN DE PRIMEROS AUXILIOS | 1 |
| 10110012 | BURRO PARA PLANCHAR | 1 |
| 10110013 | BURRO PARA PLANCHAR | 1 |
| 10110033 | ENFRIADOR Y CALENTADOR DE AGUA | 1 |
| 10110040 | ESTUFA 4 QUEMADORES CON HORNO | 1 |
| 10110045 | LICUADORA DOMESTICA | 1 |
| 10110046 | MAQUINA DE COCER RECTA | 1 |
| 10110047 | MAQUINA DE COCER RECTA | 1 |
| 10110048 | MAQUINA DE COCER RECTA | 1 |
| 10110049 | MAQUINA DE COCER RECTA | 1 |
| 10110050 | MAQUINA DE COSER FACILITA | 1 |
| 10110051 | MAQUINA DE COSER FACILITA | 1 |
| 10110052 | MAQUINA DE COSER FACILITA | 1 |
| 10110053 | MAQUINA DE COSER FACILITA | 1 |
| 10110054 | MAQUINA DE COSER FACILITA | 1 |
| 10110055 | MAQUINA DE COSER FACILITA | 1 |
| 10110056 | MAQUINA DE COSER OVER LOOK | 1 |
| 10110057 | MAQUINA DE COSER OVERLOCK | 1 |
| 10110058 | MAQUINA DE COSER RECTA | 1 |
| 10110059 | MAQUINA DE COSER RECTA | 1 |
| 10110060 | MAQUINA DE COSER RECTA | 1 |
| 10110061 | MAQUINA DE COSER RECTA | 1 |
| 10110062 | MAQUINA DE COSER RECTA | 1 |
| 10110063 | MAQUINA DE COSER RECTA | 1 |
| 10110064 | MAQUINA DE COSER RECTA | 1 |
| 10110065 | MAQUINA DE COSER RECTA | 1 |
| 10110066 | MAQUINA DE COSER RECTA | 1 |
| 10110067 | MAQUINA DE COSER RECTA | 1 |
| 10110068 | MAQUINA DE COSER RECTA | 1 |
| 10110069 | MAQUINA DE COSER RECTA | 1 |
| 10110070 | MAQUINA DE COSER RECTA | 1 |
| 10110071 | MAQUINA DE COSER RECTA | 1 |
| 10110072 | MAQUINA DE COSER RECTA | 1 |
| 10110147 | PARRILLA 4 QUEMADORES | 1 |
| 10110148 | PARRILLA DE 4 QUEMADORES | 1 |
| 10110149 | PARRILLA DOS QUEMADORES | 1 |
| 10110150 | PARRILLA DOS QUEMADORES | 1 |
| 10110151 | PARRILLA ESTUFON | 1 |
| 10110152 | PARRILLA ESTUFON | 1 |
| 10110153 | PINTARRON DE 120 X 240 | 1 |
| 10110154 | PINTARRON 150 X 120 | 1 |
| 10110155 | PINTARRON 240 X 120 | 1 |
| 10110156 | PINTARRON DE 1.2 X 2.4 CMS. | 1 |
| 10110157 | PINTARRON DE 1.2 X 2.4 CMS. | 1 |
| 10110158 | PINTARRON DE 2.4 X 1.2 | 1 |
| 10110159 | PLANCHA NORMAL | 1 |
| 10110160 | PLANCHA NORMAL | 1 |
| 10110161 | PLANCHA NORMAL | 1 |
| 10110162 | PLANCHA NORMAL | 1 |
| 10110163 | PLANCHA NORMAL | 1 |
| 10110164 | PLANCHA NORMAL | 1 |
| 10110165 | PLANCHA NORMAL | 1 |
| 10110166 | PLANCHA NORMAL | 1 |
| 10110167 | PLANCHA NORMAL | 1 |
| 10110168 | PLANCHA NORMAL | 1 |
| 10110169 | PLANCHA NORMAL | 1 |
| 10110170 | PLANCHA NORMAL | 1 |
| 10110171 | PLANCHA NORMAL | 1 |
| 10110172 | PLANCHA NORMAL | 1 |
| 10110173 | PLANCHA NORMAL | 1 |
| 10110174 | PLANCHA NORMAL | 1 |
| 10110175 | REFRIGERADOR VITRINA DE VIDRIO VERTICAL | 1 |
| 10110285 | TELEVISION 29" | 1 |

| | | |
|----------|-------------------------------------|---|
| 10110286 | TELEVISION 27" | 1 |
| 10110287 | VENTILADOR DE PEDESTAL | 1 |
| 10110288 | VIDEOCASEETERA VHS | 1 |
| 10110289 | VIDEOCASEETERA VHS | 1 |
| 10110400 | BOTIQUIN DE PRIMEROS AUXILIOS | 1 |
| 10110401 | BURRO PARA PLANCHAR | 1 |
| 10110402 | BURRO PARA PLANCHAR | 1 |
| 10110403 | BURRO PARA PLANCHAR | 1 |
| 10110404 | CAFETERA 42 TAZAS | 1 |
| 10110405 | CALCULADORA | 1 |
| 10110477 | ESTUFA 4 QUEMADORES CON HORNO | 1 |
| 10110478 | GRABADORA | 1 |
| 10110481 | LAMPARA CON BRAZO FLEXIBLE Y LUPA | 1 |
| 10110482 | LAMPARA CON BRAZO FLEXIBLE Y LUPA | 1 |
| 10110483 | LAMPARA CON BRAZO FLEXIBLE Y LUPA | 1 |
| 10110484 | LAMPARA DE MANO | 1 |
| 10110486 | LICUADORA 3 VELOCIDADES | 1 |
| 10110487 | MAQUINA BOTONADORA | 1 |
| 10110488 | MAQUINA BOTONADORA | 1 |
| 10110489 | MAQUINA BOTONADORA | 1 |
| 10110490 | MAQUINA COSTURA INVISIBLE | 1 |
| 10110491 | MAQUINA DE COSER | 1 |
| 10110492 | MAQUINA DE COSER | 1 |
| 10110493 | MAQUINA DE COSER | 1 |
| 10110494 | MAQUINA DE COSER | 1 |
| 10110495 | MAQUINA DE COSER | 1 |
| 10110496 | MAQUINA DE COSER | 1 |
| 10110497 | MAQUINA DE COSER RECTA | 1 |
| 10110498 | MAQUINA DE COSER RECTA | 1 |
| 10110499 | MAQUINA DE COSER RECTA | 1 |
| 10110500 | MAQUINA DE COSER RECTA | 1 |
| 10110501 | MAQUINA DE COSER RECTA | 1 |
| 10110502 | MAQUINA DE COSER RECTA | 1 |
| 10110503 | MAQUINA DE COSER RECTA | 1 |
| 10110504 | MAQUINA DE COSER RECTA | 1 |
| 10110505 | MAQUINA DE COSER RECTA | 1 |
| 10110506 | MAQUINA DE COSER RECTA | 1 |
| 10110507 | MAQUINA DE COSER RECTA | 1 |
| 10110508 | MAQUINA DE COSER RECTA | 1 |
| 10110509 | MAQUINA DE COSER RECTA | 1 |
| 10110510 | MAQUINA DE COSER RECTA | 1 |
| 10110511 | MAQUINA DE COSER RECTA | 1 |
| 10110512 | MAQUINA DE COSER RECTA | 1 |
| 10110513 | MAQUINA DE COSER RECTA | 1 |
| 10110514 | MAQUINA DE COSER RECTA | 1 |
| 10110515 | MAQUINA DE COSER RECTA | 1 |
| 10110516 | MAQUINA DE COSER RECTA BRAZO L | 1 |
| 10110517 | MAQUINA DE COSER RECTA ZIG ZAG | 1 |
| 10110518 | MAQUINA DE ESCRIBIR | 1 |
| 10110519 | MAQUINA OJALEADORA | 1 |
| 10110520 | MAQUINA OJALEADORA | 1 |
| 10110521 | MAQUINA OVERLOCK | 1 |
| 10110522 | MAQUINA OVERLOCK | 1 |
| 10110523 | MAQUINA OVERLOCK | 1 |
| 10110524 | MAQUINA OVERLOCK | 1 |
| 10110525 | MAQUINA RECTA | 1 |
| 10110526 | MAQUINA RECTA | 1 |
| 10110527 | MAQUINA RECTA | 1 |
| 10110528 | MAQUINA RECTA | 1 |
| 10110621 | MIMEOGRAFO | 1 |
| 10110658 | PANTALLA CON TRIPIE PARA PROYECCION | 1 |
| 10110659 | PANTALLA CON TRIPIE PARA PROYECCION | 1 |
| 10110660 | PARRILLA 2 QUEMADORES | 1 |
| 10110661 | PARRILLA 2 QUEMADORES | 1 |
| 10110671 | PLANCHA | 1 |
| 10110672 | PLANCHA | 1 |
| 10110673 | PLANCHA DE VAPOR ELECTRICA | 1 |
| 10110675 | REFRIGERADOR | 1 |
| 10110676 | ROTAFOlio CON TRIPIE | 1 |
| 10110677 | ROTAFOlio CON TRIPIE | 1 |

| | | |
|----------|--|---|
| 10110678 | ROTAFOLIO DE TRIPIE | 1 |
| 10110824 | TELEVISION 14" | 1 |
| 10110825 | TELEVISION 14" | 1 |
| 10110826 | TELEVISION 14" | 1 |
| 10110827 | TELEVISION 20" | 1 |
| 10110828 | TELEVISION 27" | 1 |
| 10110829 | TELEVISION 27" | 1 |
| 10110830 | TELEVISION 27" | 1 |
| 10110831 | TELEVISION 27" | 1 |
| 10110832 | TELEVISION 29" | 1 |
| 10110835 | VENTILADOR DE PEDESTAL | 1 |
| 10110836 | VENTILADOR DE PEDESTAL | 1 |
| 10110837 | VENTILADOR DE PEDESTAL | 1 |
| 10110838 | VENTILADOR DE PEDESTAL | 1 |
| 10110839 | VENTILADOR DE PEDESTAL | 1 |
| 10110840 | VENTILADOR DE PEDESTAL | 1 |
| 10110841 | VENTILADOR DE PEDESTAL | 1 |
| 10110842 | VIDEOCASETERA VHS | 1 |
| 10110843 | VIDEOCASETERA VHS | 1 |
| 10110844 | VIDEOCASETERA VHS | 1 |
| 10110845 | VIDEOCASETERA VHS | 1 |
| 10110846 | VIDEOCASETERA VHS | 1 |
| 10110847 | AIRE ACONDICIONADO | 1 |
| 10110848 | AIRE ACONDICIONADO | 1 |
| 10110943 | BOTIQUIN DE PRIMEROS AUXILIOS | 1 |
| 10110948 | BURRO PARA PLANCHAR | 1 |
| 10110949 | BURRO PARA PLANCHAR | 1 |
| 10110950 | CHOCOMILERA | 1 |
| 10110991 | ESTUFA 4 QUEMADORES CON HORNO | 1 |
| 10110992 | ESTUFA 4 QUEMADORES CON HORNO | 1 |
| 10111000 | GRABADORA CD | 1 |
| 10111005 | LICUADORA 1 VELOCIDAD | 1 |
| 10111007 | MAQ. PLANA UNA AGUJA CON CORTA HILO | 1 |
| 10111008 | MAQ. PLANA UNA AGUJA CON CORTA HILO | 1 |
| 10111009 | MAQ. PLANA UNA AGUJA CON CORTA HILO | 1 |
| 10111010 | MAQ. ZOJE DE POSTE DOS AGUJAS CORTA HILO | 1 |
| 10111011 | MAQ. ZOJE DE POSTE UNA AGUJA CORTA HILO | 1 |
| 10111012 | MAQUINA DE COSER | 1 |
| 10111013 | MAQUINA DE COSER | 1 |
| 10111014 | MAQUINA DE COSER | 1 |
| 10111015 | MAQUINA DE COSER | 1 |
| 10111016 | MAQUINA DE COSER | 1 |
| 10111017 | MAQUINA DE COSER | 1 |
| 10111018 | MAQUINA DE COSER | 1 |
| 10111019 | MAQUINA DE COSER | 1 |
| 10111020 | MAQUINA DE COSER | 1 |
| 10111021 | MAQUINA DE COSER | 1 |
| 10111022 | MAQUINA DE COSER | 1 |
| 10111023 | MAQUINA DE COSER | 1 |
| 10111024 | MAQUINA DE COSER | 1 |
| 10111025 | MAQUINA DE COSER | 1 |
| 10111026 | MAQUINA DE COSER FACILITA | 1 |
| 10111027 | MAQUINA DE COSER FACILITA | 1 |
| 10111028 | MAQUINA DE COSER FACILITA | 1 |
| 10111029 | MAQUINA DE COSER OVER LOCK | 1 |
| 10111030 | MAQUINA DE COSER OVERLOK | 1 |
| 10111031 | MAQUINA DE COSER RECTA | 1 |
| 10111032 | MAQUINA DE COSER UNIVERSAL | 1 |
| 10111033 | MAQUINA DE COSER UNIVERSAL | 1 |
| 10111034 | MAQUINA DE COSTURA ZIG ZAG | 1 |
| 10111035 | MAQUINA DE COSTURA ZIG ZAG | 1 |
| 10111036 | MAQUINA DE DESPUNTE 1 AGUJA | 1 |
| 10111037 | MAQUINA DE DESPUNTE 1 AGUJA | 1 |
| 10111038 | MAQUINA DE MONTAR TALONES MAMEY | 1 |
| 10111039 | MAQUINA DE POSTE 1 AGUJA | 1 |
| 10111040 | MAQUINA DE POSTE 1 AGUJA | 1 |
| 10111041 | MAQUINA DE POSTE 1 AGUJA | 1 |
| 10111042 | MAQUINA DE POSTE 1 AGUJA | 1 |
| 10111043 | MAQUINA DE POSTE 1 AGUJA | 1 |
| 10111044 | MAQUINA DE POSTE 1 AGUJA | 1 |

| | | |
|----------|-------------------------------------|---|
| 10111045 | MAQUINA DE POSTE 1 AGUJA | 1 |
| 10111046 | MAQUINA DE POSTE 1 AGUJA | 1 |
| 10111047 | MAQUINA DE POSTE 2 AGUJAS | 1 |
| 10111048 | MAQUINA DE POSTE 2 AGUJAS | 1 |
| 10111049 | MAQUINA PLANA 1 AGUJA | 1 |
| 10111050 | MAQUINA PLANA 1 AGUJA | 1 |
| 10111051 | MAQUINA PLANA 1 AGUJA | 1 |
| 10111052 | MAQUINA PLANA 1 AGUJA | 1 |
| 10111053 | MAQUINA PLANA DE 2 AGUJAS | 1 |
| 10111054 | MAQUINA PLANA DE COSTURA DOS AGUJAS | 1 |
| 10111055 | MAQUINA PLANA DE COSTURA INDUSTRIAL | 1 |
| 10111056 | MAQUINA PLANA DE COSTURA INDUSTRIAL | 1 |
| 10111057 | MAQUINA PLANA DE COSTURA INDUSTRIAL | 1 |
| 10111058 | MAQUINA PLANA DE COSTURA INDUSTRIAL | 1 |
| 10111059 | MAQUINA PLANA DE COSTURA INDUSTRIAL | 1 |
| 10111060 | MAQUINA PLANA DE COSTURA INDUSTRIAL | 1 |
| 10111061 | MAQUINA PLANA DE COSTURA INDUSTRIAL | 1 |
| 10111062 | MAQUINA PLANA DE COSTURA INDUSTRIAL | 1 |
| 10111063 | MAQUINA PLANA DE COSTURA INDUSTRIAL | 1 |
| 10111064 | MAQUINA PLANA DE COSTURA INDUSTRIAL | 1 |
| 10111065 | MAQUINA PLANA DE COSTURA INDUSTRIAL | 1 |
| 10111066 | MAQUINA PLANA DE COSTURA INDUSTRIAL | 1 |
| 10111067 | MAQUINA PLANA DE COSTURA INDUSTRIAL | 1 |
| 10111068 | MAQUINA PLANA DE COSTURA INDUSTRIAL | 1 |
| 10111245 | PANTALLA PARA PROYECCION | 1 |
| 10111246 | PINTARRON 120 X 180 | 1 |
| 10111247 | PINTARRON DE CORCHO120 X 180 | 1 |
| 10111248 | PINTARRON | 1 |
| 10111249 | PINTARRON 120 X 180 | 1 |
| 10111250 | PINTARRON 120X150 | 1 |
| 10111251 | PINTARRON 240 X 120 | 1 |
| 10111252 | PINTARRON 90X60 | 1 |
| 10111253 | PINTARRON DE 120X180 | 1 |
| 10111254 | PINTARRON DE TRIPIE 90 X 63 | 1 |
| 10111259 | PLANCHA | 1 |
| 10111260 | PLANCHA | 1 |
| 10111261 | PLANCHA | 1 |
| 10111262 | PLANCHA | 1 |
| 10111264 | REFRIGERADOR | 1 |
| 10111265 | REFRIGERADOR | 1 |
| 10111266 | ROTAFOLIO MARCO | 1 |
| 10111267 | ROTAFOLIO 60X90 MARCO | 1 |
| 10111473 | TARJA CON BASE | 1 |
| 10111476 | TELEVISION 29" | 1 |
| 10111477 | TELEVISION 29" | 1 |
| 10111478 | TELEVISOR 29" | 1 |
| 10111479 | VENTILADOR DE PEDESTAL | 1 |
| 10111480 | VIDEOCASSETERA VHS | 1 |
| 10111481 | VIDEOCASSETERA VHS | 1 |
| 10111485 | AIRE ACONDICIONADO | 1 |
| 10111486 | AIRE ACONDICIONADO | 1 |
| 10111487 | AIRE ACONDICIONADO | 1 |
| 10111488 | AIRE ACONDICIONADO | 1 |
| 10111489 | AIRE ACONDICIONADO | 1 |
| 10111584 | BOTIQUIN DE PRIMEROS AUXILIOS | 1 |
| 10111585 | BURRO PARA PLANCHAR | 1 |
| 10111586 | BURRO PARA PLANCHAR | 1 |
| 10111627 | FOTOCOPIADORA | 1 |
| 10111634 | MAQUINA DE COSTURA INVISIBLE | 1 |
| 10111635 | MAQUINA DE ESCRIBIR | 1 |
| 10111636 | MAQUINA DE HACER OJALES | 1 |
| 10111637 | MAQUINA OVER LOCK | 1 |
| 10111638 | MAQUINA OVER LOCK | 1 |
| 10111639 | MAQUINA PARA PEGAR BOTONES | 1 |
| 10111640 | MAQUINA RECTA | 1 |
| 10111641 | MAQUINA RECTA | 1 |
| 10111642 | MAQUINA RECTA | 1 |
| 10111643 | MAQUINA RECTA | 1 |
| 10111644 | MAQUINA RECTA | 1 |
| 10111645 | MAQUINA RECTA | 1 |

| | | |
|----------|--|---|
| 10111646 | MAQUINA RECTA | 1 |
| 10111647 | MAQUINA RECTA | 1 |
| 10111648 | MAQUINA RECTA | 1 |
| 10111649 | MAQUINA RECTA | 1 |
| 10111650 | MAQUINA RECTA | 1 |
| 10111651 | MAQUINA RECTA | 1 |
| 10111652 | MAQUINA RECTA | 1 |
| 10111653 | MAQUINA RECTA | 1 |
| 10111654 | MAQUINA RECTA | 1 |
| 10111655 | MAQUINA RECTA | 1 |
| 10111656 | MAQUINA RECTA | 1 |
| 10111657 | MAQUINA RECTA | 1 |
| 10111758 | PANTALLA CON TRIPIE PARA PROYECCION | 1 |
| 10111759 | PANTALLA CON TRIPIE PARA PROYECCION | 1 |
| 10111760 | PARRILLA DE 2 QUEMADORES | 1 |
| 10111772 | PLANCHA DE VAPOR | 1 |
| 10111773 | RADIOGRABADORA | 1 |
| 10111774 | ROTAFOLIO | 1 |
| 10111776 | SECADORA D/PELO C/PEDESTAL | 1 |
| 10111888 | TELEVISION 27" | 1 |
| 10111889 | TELEVISION 29" | 1 |
| 10111898 | VENTILADOR PEDESTAL | 1 |
| 10111899 | VIDEOCASSETTERA VHS | 1 |
| 10111900 | AIRE ACONDICIONADO | 1 |
| 10111901 | AIRE ACONDICIONADO | 1 |
| 10111988 | BALANZA GRANATARIA 400 GR. | 1 |
| 10111989 | BALANZA GRANATARIA 400 GR. | 1 |
| 10112114 | BASCULA | 1 |
| 10112115 | BASCULA CON ALTIMETRO | 1 |
| 10112116 | BASCULA DE 5 KGS | 1 |
| 10112117 | BASCULA DIGITAL | 1 |
| 10112118 | BASCULA PARA BEBE | 1 |
| 10112119 | BATIDORA | 1 |
| 10112120 | BATIDORA | 1 |
| 10112121 | BOTIQUIN DE PRIMEROS AUXILIOS | 1 |
| 10112122 | BOTIQUIN DE PRIMEROS AUXILIOS | 1 |
| 10112123 | BURRO PARA PLANCHAR | 1 |
| 10112124 | BURRO PARA PLANCHAR | 1 |
| 10112125 | BURRO PARA PLANCHAR | 1 |
| 10112126 | BURRO PARA PLANCHAR | 1 |
| 10112127 | BURRO PARA PLANCHAR | 1 |
| 10112128 | BURRO PARA PLANCHAR | 1 |
| 10112129 | BURRO PARA PLANCHAR | 1 |
| 10112130 | BURRO PARA PLANCHAR | 1 |
| 10112131 | BURRO PARA PLANCHAR | 1 |
| 10112132 | BURRO PARA PLANCHAR | 1 |
| 10112134 | CAFETERA ELECTRICA INDUSTRIAL P/60 TAZAS | 1 |
| 10112135 | CAFETERA ELECTRICA P/10 TAZAS | 1 |
| 10112136 | CAMPANA DE EXTRACCION TIPO CUBICA 150X.50X.90 ACER | 1 |
| 10112152 | CONGELADOR HORIZONTAL | 1 |
| 10112182 | DESCREMADORA ELECTRICA (BATIDORA) | 1 |
| 10112183 | DUPLICADOR (MIMEOGRAFO) | 1 |
| 10112184 | DUPLICADOR (MIMEOGRAFO) | 1 |
| 10112185 | ENFRIADOR CALENTADOR DE AGUA | 1 |
| 10112186 | ENGARGOLADORA MANUAL 210 | 1 |
| 10112196 | ESTUFA 4 QUEMADORES CON HORNO | 1 |
| 10112197 | ESTUFA 4 QUEMADORES CON HORNO | 1 |
| 10112198 | ESTUFA 4 QUEMADORES CON HORNO | 1 |
| 10112199 | EXPRIMIDOR DE JUGOS ELECTRICO | 1 |
| 10112200 | EXTRACTOR DE JUGOS TURMIX | 1 |
| 10112204 | GUILLOTINA MANUAL | 1 |
| 10112205 | HORNO COMERCIAL | 1 |
| 10112206 | HORNO COMERCIAL | 1 |
| 10112207 | HORNO DE MICROHONDAS | 1 |
| 10112212 | LAMPARA DE TIEMPO | 1 |
| 10112213 | LAMPARA DE TIEMPO | 1 |
| 10112214 | LAMPARA DE TIEMPO DE 6 Y 12 VOLTS | 1 |
| 10112215 | LAMPARA DE TIEMPO DE 6 Y 12 VOLTS | 1 |
| 10112216 | LAMPARA DE TIEMPO DE 6 Y 12 VOLTS | 1 |
| 10112217 | LAMPARA DE TIEMPO DE 6 Y 12 VOLTS | 1 |

| | | |
|----------|--|---|
| 10112218 | LAMPARA DE TIEMPO DE 6 Y 12 VOLTS | 1 |
| 10112219 | LAMPARA DE TIEMPO DE 6 Y 12 VOLTS | 1 |
| 10112220 | LAMPARA DE TIEMPO DE 6 Y 12 VOLTS | 1 |
| 10112221 | LAMPARA DE TIEMPO DE 6 Y 12 VOLTS | 1 |
| 10112222 | LAMPARA DE TIEMPO DE 6 Y 12 VOLTS | 1 |
| 10112223 | LAVADORA DE ROPA LEA6000B | 1 |
| 10112224 | LICUADORA | 1 |
| 10112225 | LICUADORA 3 VELOCIDADES | 1 |
| 10112226 | LICUADORA CLASICA 2 VEL. VASO DE VIDRIO | 1 |
| 10112227 | LICUADORA DE 3 VELOCIDADES | 1 |
| 10112228 | LICUADORA INDUSTRIAL | 1 |
| 10112229 | LICUADORA INDUSTRIAL | 1 |
| 10112231 | MAQUINA BOTONERA | 1 |
| 10112232 | MAQUINA COLLARETA | 1 |
| 10112233 | MAQUINA COSTURA RECTA | 1 |
| 10112234 | MAQUINA COSTURA RECTA | 1 |
| 10112235 | MAQUINA COSTURA RECTA | 1 |
| 10112236 | MAQUINA DE COSER | 1 |
| 10112237 | MAQUINA DE COSER | 1 |
| 10112238 | MAQUINA DE COSER | 1 |
| 10112239 | MAQUINA DE COSER | 1 |
| 10112240 | MAQUINA DE COSER | 1 |
| 10112241 | MAQUINA DE COSER | 1 |
| 10112242 | MAQUINA DE COSER | 1 |
| 10112243 | MAQUINA DE COSER | 1 |
| 10112244 | MAQUINA DE COSER CON MUEBLE PARIS ELECTRICA | 1 |
| 10112245 | MAQUINA DE COSER CON MUEBLE PARIS ELECTRICA | 1 |
| 10112246 | MAQUINA DE COSER CON MUEBLE PARIS ELECTRICA | 1 |
| 10112247 | MAQUINA DE COSER CON MUEBLE PARIS ELECTRICA | 1 |
| 10112248 | MAQUINA DE COSER CON MUEBLE PARIS ELECTRICA | 1 |
| 10112249 | MAQUINA DE COSER CON MUEBLE PARIS ELECTRICA | 1 |
| 10112250 | MAQUINA DE COSER OVERLOCK C/12V 60HZ | 1 |
| 10112251 | MAQUINA DE COSTURA OVER LOOK | 1 |
| 10112252 | MAQUINA DE COSTURA PROFECIONAL RECTA | 1 |
| 10112253 | MAQUINA DE COSTURA RECTA | 1 |
| 10112254 | MAQUINA DE COSTURA RECTA | 1 |
| 10112255 | MAQUINA DE COSTURA RECTA | 1 |
| 10112256 | MAQUINA DE COSTURA RECTA | 1 |
| 10112257 | MAQUINA DE COSTURA RECTA | 1 |
| 10112258 | MAQUINA DE COSTURA RECTA | 1 |
| 10112259 | MAQUINA DE COSTURA RECTA | 1 |
| 10112260 | MAQUINA DE COSTURA RECTA | 1 |
| 10112261 | MAQUINA DE ESCRIBIR ELECTRICA | 1 |
| 10112262 | MAQUINA DE ZIGZAG CON PEDAL SIN MUEBLE | 1 |
| 10112263 | MAQUINA DE ZIGZAG CON PEDAL SIN MUEBLE | 1 |
| 10112264 | MAQUINA OVER LOOK | 1 |
| 10112265 | MAQUINA PEGA BOTONES INDUSTRIAL | 1 |
| 10112266 | MAQUINA RECTA DE 200 VOLTS 60 HZ INDUSTRIAL | 1 |
| 10112267 | MAQUINA RECTA DE 220 VOLTS 60 HZ INDUSTRIAL | 1 |
| 10112502 | PANTALLA CON TRIPIE PARA PROYECCION | 1 |
| 10112503 | PARRILLA 4 QUEMADORES | 1 |
| 10112504 | PARRILLA 4 QUEMADORES | 1 |
| 10112505 | PARRILLA DE 4 QUEMADORES | 1 |
| 10112543 | PLANCHA DE VAPOR CASERO | 1 |
| 10112546 | REBANADORA DE ALIMENOS | 1 |
| 10112547 | REFRIGERADOR | 1 |
| 10112548 | REFRIGERADOR | 1 |
| 10112549 | REFRIGERADOR CONVENCIONAL | 1 |
| 10112550 | REFRIGERADOR CONVENCIONAL | 1 |
| 10112551 | REFRIGERADOR INDUSTRIAL HORIZONTAL TIPO PALETERO | 1 |
| 10112552 | ROTAFOLIO 90 X 60 | 1 |
| 10112553 | ROTAFOLIO 90 X 60 | 1 |
| 10112554 | ROTAFOLIO 90 X 60 | 1 |
| 10112555 | ROTAFOLIO 90 X 60 | 1 |
| 10112876 | TARJA CON ESCURRIDOR DERECHO1.20 X 70 X90 | 1 |
| 10112877 | TARJA DE 2.4 X 70 X 90 CUBIERTA | 1 |
| 10112880 | TELEVISION 29" | 1 |
| 10112881 | TELEVISION 29" | 1 |
| 10112882 | TELEVISION 26" | 1 |
| 10112883 | TELEVISION 29" | 1 |

| | | |
|----------|--|---|
| 10112884 | TELEVISOR 27" | 1 |
| 10112885 | TELEVISOR 27" | 1 |
| 10112900 | TRIPIE CON BASE PARA SUERO | 1 |
| 10112901 | TRIPIE PARA PINTARRON | 1 |
| 10112902 | VENTILADOR DE PEDESTAL | 1 |
| 10112903 | VENTILADOR DE PEDESTAL | 1 |
| 10112904 | VENTILADOR DE PEDESTAL | 1 |
| 10112905 | VENTILADOR DE PEDESTAL | 1 |
| 10112906 | VENTILADOR DE PISO | 1 |
| 10112907 | VENTILADOR DE PISO | 1 |
| 10112908 | VIDEOCASSETERA VHS | 1 |
| 10112909 | VIDEOCASSETERA VHS | 1 |
| 10112910 | VIDEOCASSETERA VHS | 1 |
| 10112911 | VIDEOCASSETERA VHS | 1 |
| 10112913 | AMPLIFICADOR SA-450A P/PUBLIDIFUCION | 1 |
| 10113005 | BATIDORA PROFESIONAL DE 6 VELOC. PARA 1.5 LTS. | 1 |
| 10113006 | BURRO PARA PLANCHAR | 1 |
| 10113007 | BURRO PARA PLANCHAR | 1 |
| 10113008 | BURRO PARA PLANCHAR | 1 |
| 10113009 | CAFETERA COMERCIAL DE 100 TAZAS | 1 |
| 10113010 | CAFETERA DE GAS CON UNA SOLA PALANCA | 1 |
| 10113011 | CAFETERA ELECTRICA INDUSTRIAL P/60 TAZAS | 1 |
| 10113012 | CAFETERA ELECTRICA INDUTRIAL PARA 30 TAZAS | 1 |
| 10113013 | CAFETERA ELECTRICA P/10 TAZAS | 1 |
| 10113014 | CAMPANA DE EXTRACION TIPO CUBICA 150 X 0.5 X.90 AC | 1 |
| 10113030 | ENGARGOLADORAMANUAL P10 600 | 1 |
| 10113043 | ESTUFA 4 QUEMADORES LATERALES Y PLANCHA CENTRAL | 1 |
| 10113044 | ESTUFA 4 QUEMADORES CON HORNO | 1 |
| 10113045 | ESTUFA 4 QUEMADORES CON HORNO | 1 |
| 10113046 | ESTUFON C/PARRILLA 2 QUEMADORES S-2D | 1 |
| 10113047 | EXPRIMIDOR DE JUGOS ELECTRICO | 1 |
| 10113051 | GUILLOTINA | 1 |
| 10113052 | HORNO REPOSTERO QUEMADOR TIPO FLAUTA 2 PARRILLAS | 1 |
| 10113057 | LICUADORA CLASICA 2 VEL. VASO DE VIDRIO | 1 |
| 10113059 | MAQUINA COSTURA RECTA | 1 |
| 10113060 | MAQUINA COSTURA RECTA | 1 |
| 10113061 | MAQUINA DE COSER RECTA | 1 |
| 10113062 | MAQUINA DE COSER RECTA | 1 |
| 10113063 | MAQUINA DE COSER RECTA | 1 |
| 10113064 | MAQUINA DE COSER RECTA | 1 |
| 10113065 | MAQUINA DE COSER RECTA | 1 |
| 10113066 | MAQUINA DE COSER RECTA | 1 |
| 10113067 | MAQUINA DE COSER RECTA | 1 |
| 10113068 | MAQUINA DE COSER RECTA | 1 |
| 10113069 | MAQUINA DE COSER RECTA | 1 |
| 10113070 | MAQUINA DE COSER RECTA | 1 |
| 10113071 | MAQUINA DE COSER RECTA | 1 |
| 10113072 | MAQUINA DE COSER RECTA | 1 |
| 10113073 | MAQUINA DE COSER RECTA | 1 |
| 10113074 | MAQUINA DE COSER RECTA | 1 |
| 10113075 | MAQUINA DE COSER RECTA | 1 |
| 10113076 | MAQUINA DE COSER RECTA | 1 |
| 10113077 | MAQUINA DE COSER RECTA | 1 |
| 10113078 | MAQUINA DE COSTURA INVISIBLE | 1 |
| 10113079 | MAQUINA DE COSTURA INVISIBLE | 1 |
| 10113080 | MAQUINA DE COSTURA RECTA | 1 |
| 10113081 | MAQUINA DE COSTURA RECTA | 1 |
| 10113082 | MAQUINA DE COSTURA RECTA | 1 |
| 10113083 | MAQUINA DE COSTURA RECTA | 1 |
| 10113084 | MAQUINA DE COSTURA RECTA | 1 |
| 10113085 | MAQUINA DE ESCRIBIR ELECTRICA | 1 |
| 10113086 | MAQUINA OVER LOOK | 1 |
| 10113087 | MAQUINA OVER LOOK | 1 |
| 10113088 | MAQUINA OVER LOOK | 1 |
| 10113089 | MAQUINA PARA HACER OJALES DE | 1 |
| 10113090 | MAQUINA PEGABOTONES | 1 |
| 10113091 | MAQUINA RECTA | 1 |
| 10113092 | MAQUINA RECTA | 1 |
| 10113244 | PANTALLA CON TRIPIE PARA PROYECCION | 1 |
| 10113245 | PANTALLA P/PROYECCION 2.12X2.30 | 1 |

| | | |
|----------|--|---|
| 10113246 | PANTALLA CON TRIPIE PARA PROYECCION | 1 |
| 10113247 | PANTALLA CON TRIPIE PARA PROYECCION | 1 |
| 10113248 | PINTARRON .090X.60 CM | 1 |
| 10113249 | PINTARRON .89X1.80MTS | 1 |
| 10113250 | PINTARRON 1.2 X 1.5 | 1 |
| 10113251 | PINTARRON 1.2 X.90 | 1 |
| 10113252 | PINTARRON 1.20X.90 | 1 |
| 10113253 | PINTARRON 1.20X1.50 | 1 |
| 10113254 | PINTARRON 1.5 X 1.2 | 1 |
| 10113255 | PINTARRON 120 X 1.5 | 1 |
| 10113256 | PLANCHA DE VAPOR | 1 |
| 10113257 | RADIO GRABADORA | 1 |
| 10113258 | REBANADORA DE CARNE ELEC. CORTE POR GRAVEDAD | 1 |
| 10113259 | REBANADORA ELECTRICA R1-2 | 1 |
| 10113260 | REFRIGERADOR CONVENCIONAL | 1 |
| 10113261 | REFRIGERADOR INDUSTRIAL HORIZONTAL TIPO PALETERO | 1 |
| 10113263 | RISOGRAPH (MIMEOGRAFO) | 1 |
| 10113264 | ROTAFOLIO .60X.90 | 1 |
| 10113265 | ROTAFOLIO .60X.90 | 1 |
| 10113266 | ROTAFOLIO 59X88 CON TRIPIE | 1 |
| 10113267 | ROTAFOLIO DE TRIPIE | 1 |
| 10113269 | SECADORA D/PELO C/PEDESTAL | 1 |
| 10113270 | SECADORA D/PELO C/PEDESTAL | 1 |
| 10113399 | TELEVISION 26" | 1 |
| 10113400 | TELEVISION 27" | 1 |
| 10113405 | VENTILADOR DE PEDESTAL | 1 |
| 10113406 | VENTILADOR DE PEDESTAL | 1 |
| 10113407 | VENTILADOR DE PEDESTAL | 1 |
| 10113408 | VENTILADOR DE PISO | 1 |
| 10113409 | VIDEOCASETERA VHS | 1 |
| 10113410 | VIDEOCASSETTERA VHS | 1 |
| 10113464 | ASPIRADORA LIMPIEZA PARA CARRO | 1 |
| 10113594 | BOTIQUIN DE PRIMEROS AUXILIOS | 1 |
| 10113595 | BOTIQUIN DE PRIMEROS AUXILIOS | 1 |
| 10113596 | BOTIQUIN DE PRIMEROS AUXILIOS | 1 |
| 10113597 | BURRO PARA PLANCHAR | 1 |
| 10113598 | CALENTADOR Y ENFRIADOR | 1 |
| 10113621 | ENGARGOLADORA | 1 |
| 10113622 | ENGARGOLADORA | 1 |
| 10113639 | EXTRACTOR JUEGO DE 15 PIEZAS | 1 |
| 10113640 | EXTRACTOR JUEGO DE 15 PIEZAS | 1 |
| 10113642 | GRABADORA CFA-V15 | 1 |
| 10113646 | LAMPARA DE TIEMPO DE 6 A 12 VOLTIOS | 1 |
| 10113658 | MAQUINA DE COSER FACILITA | 1 |
| 10113659 | MAQUINA DE COSER FACILITA | 1 |
| 10113660 | MAQUINA DE COSER FACILITA | 1 |
| 10113661 | MAQUINA DE COSER FACILITA | 1 |
| 10113662 | MAQUINA DE ESCRIBIR ELECTRICA | 1 |
| 10113875 | PANTALLA PARA PROYECTOR | 1 |
| 10113876 | PERCHERO DE PEDESTAL | 1 |
| 10113877 | PINTARRON | 1 |
| 10113878 | PINTARRON 180 X 120 | 1 |
| 10113879 | PINTARRON 90 X 300 | 1 |
| 10113880 | PINTARRON 120 X 150 | 1 |
| 10113881 | PINTARRON DE 120 X 120 | 1 |
| 10114150 | TELEVISION 29" | 1 |
| 10114151 | TELEVISION 29" | 1 |
| 10114152 | TELEVISION 29" | 1 |
| 10114153 | TELEVISION 15' | 1 |
| 10114154 | VENTILADOR DE PEDESTAL | 1 |
| 10114155 | VENTILADOR DE PISO | 1 |
| 10114156 | VENTILADOR DE PISO | 1 |
| 10114157 | VENTILADOR PISO | 1 |
| 10114158 | VIDEO-CASSETERA VHS | 1 |
| 10114159 | AMPLIFICADOR DE PERIFONEO | 1 |
| 10114263 | BASCULA | 1 |
| 10114264 | BASCULA CON CHAROLAS | 1 |
| 10114267 | BOTIQUIN DE PRIMEROS AUXILIOS | 1 |
| 10114269 | BURRO PARA PLANCHAR | 1 |
| 10114270 | BURRO PARA PLANCHAR | 1 |

| | | |
|----------|--|---|
| 10114272 | BURRO PARA PLANCHAR | 1 |
| 10114273 | BURRO PARA PLANCHAR | 1 |
| 10114275 | BURRO PARA PLANCHAR | 1 |
| 10114276 | BURRO PARA PLANCHAR | 1 |
| 10114277 | BURRO PARA PLANCHAR | 1 |
| 10114278 | BURRO PARA PLANCHAR | 1 |
| 10114279 | BURRO PARA PLANCHAR | 1 |
| 10114280 | BURRO PARA PLANCHAR | 1 |
| 10114281 | CAFETERA PARA 30 TAZAS | 1 |
| 10114303 | ESTUFA 4 QUEMADORES CON HORNO | 1 |
| 10114304 | ESTUFA 4 QUEMADORES CON HORNO | 1 |
| 10114305 | HORNO 4 QUEMADORES | 1 |
| 10114311 | LICUADORA | 1 |
| 10114312 | MAQUINA DE ESCRIBIR ELECTRICA | 1 |
| 10114425 | PINTARRON | 1 |
| 10114426 | PINTARRON | 1 |
| 10114427 | PINTARRON | 1 |
| 10114428 | PINTARRON | 1 |
| 10114429 | PINTARRON | 1 |
| 10114430 | PINTARRON 150 X 120 | 1 |
| 10114432 | PINTARRON 180 X 120 | 1 |
| 10114433 | PINTARRON CON TRIPIE DE 90 X 60 | 1 |
| 10114434 | PINTARRON CON TRIPIE DE 90 X 60 | 1 |
| 10114435 | PINTARRON CUBIERTA 2.4 X 1.2 | 1 |
| 10114436 | PIZARRON 240 X 120 | 1 |
| 10114442 | PLANCHA CON CAMARA DE VAPOR | 1 |
| 10114443 | REFRIGERADOR 2 PUERTAS | 1 |
| 10114444 | ROTAFOLIO 90 X 60 CON TRIPIE | 1 |
| 10114445 | ROTAFOLIO 90 X 60 CON TRIPIE | 1 |
| 10114617 | TELEVISION 26" | 1 |
| 10114618 | TELEVISION 29" | 1 |
| 10114619 | TELEVISOR 26" | 1 |
| 10114625 | VENTILADOR DE PEDESTAL | 1 |
| 10114626 | VIDEOCASETERA VHS | 1 |
| 10114627 | VIDEOCASETERA VHS | 1 |
| 10114697 | BASCULA 2KG | 1 |
| 10114698 | BASCULA CON ESTADIMETRO DGL-5282 162KG | 1 |
| 10114699 | BASCULA DE 5 KG | 1 |
| 10114700 | BASCULA DE 5KG. | 1 |
| 10114701 | BASCULA PARA BEBE 8KG | 1 |
| 10114702 | BATIDORA | 1 |
| 10114703 | BATIDORA | 1 |
| 10114704 | BOTIQUIN DE PRIMEROS AUXILIOS | 1 |
| 10114705 | BOTIQUIN DE PRIMEROS AUXILIOS | 1 |
| 10114726 | ESTUFA 4 QUEMADORES CON HORNO | 1 |
| 10114727 | ESTUFA 4 QUEMADORES CON HORNO | 1 |
| 10114728 | ESTUFA 4 QUEMADORES CON HORNO | 1 |
| 10114735 | LICUADORA | 1 |
| 10114736 | LICUADORA | 1 |
| 10114737 | LICUADORA SIN VASO | 1 |
| 10114825 | PANTALLA CON TRIPIE PARA PROYECCION | 1 |
| 10114826 | PARRILA INDUSTRIAL DE 4 QUEMADORES | 1 |
| 10114827 | PARRILLA INDUSTRIAL DE 4 QUEMADORES | 1 |
| 10114828 | PARRILLA INDUSTRIAL DE 4 QUEMADORES | 1 |
| 10114829 | PINTARRON | 1 |
| 10114830 | PINTARRON | 1 |
| 10114831 | PINTARRON | 1 |
| 10114832 | PINTARRON 1.20X3MTS | 1 |
| 10114833 | PINTARRON 120X180 | 1 |
| 10114834 | PINTARRON 180X120 | 1 |
| 10114835 | PINTARRON DE 120 X180 | 1 |
| 10114836 | PINTARRON DE 120X180 | 1 |
| 10114837 | PINTARRON DE 120X180 | 1 |
| 10114838 | REFRIGERADOR | 1 |
| 10114839 | REFRIGERADOR | 1 |
| 10114840 | REFRIGERADOR | 1 |
| 10114841 | ROTAFOLIO | 1 |
| 10114998 | TELEVISION 25" | 1 |
| 10114999 | TELEVISION 26" | 1 |
| 10115000 | TELEVISION 26" | 1 |

| | | |
|----------|---|----------|
| 10115001 | TELEVISION 29" | 1 |
| 10115002 | TELEVISION 20" | 1 |
| 10115003 | VENTILADOR DE PEDESTAL | 1 |
| 10115004 | VIDEOCASETERA VHS | 1 |
| 10115005 | VIDEOCASETERA VHS | 1 |
| 10115006 | VIDEOCASSETTERA VHS | 1 |
| 10115007 | VITRINA | 1 |
| 10115008 | VITRINA | 1 |
| 10115010 | PLANCHA PLASTICO BLANCO | 1 |
| 10115011 | PLANCHA PLASTICO BLANCO | 1 |
| 10115012 | PLANCHA PLASTICO BLANCO | 1 |
| 10115013 | PLANCHA PLASTICO BLANCO | 1 |
| 10115014 | PLANCHA PLASTICO BLANCO | 1 |
| 10115015 | PLANCHA PLASTICO BLANCO | 1 |
| 10115016 | PLANCHA PLASTICO BLANCO | 1 |
| 10115017 | PLANCHA PLASTICO BLANCO | 1 |
| 10115024 | VENTILADOR PLASTICO GRIS | 1 |
| 10115041 | PLANCHA PLASTICO BLANCO | 1 |
| 10115042 | PLANCHA PLASTICO BLANCO | 1 |
| 10115044 | ENGARGOLADORA, METAL VERDE. | 1 |
| 10115097 | ROTAFOLIO CON TRIPIE | 1 |
| 10115098 | PINTARRON | 1 |
| 10115102 | VENTILADOR DE PEDESTAL PLASTICO BLANCO | 1 |
| 10115121 | PIZARRON BLANCO MARCO ALUMINIO 240X120 | 1 |
| 10115122 | PIZARRON BLANCO MARCO ALUMINIO 240X120 | 1 |
| 10115123 | PIZARRON BLANCO MARCO ALUMINIO 240X120 | 1 |
| 10115210 | ENFRIADOR CALENTADOR | 1 |
| 10115230 | PINTARRON 1.5 X 1.2 | 1 |
| 10115231 | PINTARRON 1.5 X 1.2 | 1 |
| 10115232 | PINTARRON 1.5 X 1.2 | 1 |
| 10115233 | PINTARRON 2.4 X 1.2 | 1 |
| 10115234 | PINTARRON 2.4 X 1.2 | 1 |
| 10115235 | PINTARRON 2.4 X 1.2 | 1 |
| 10115236 | PINTARRON 98X120 | 1 |
| 10115237 | PINTARRON DE TRIPIE 90 X 60 | 1 |
| 10115238 | PIZARRON 2.4 X 1.2 | 1 |
| 10115239 | PIZARRON 1.20X2.40 | 1 |
| 10115240 | ROTAFOLIO TUBULAR 60 X 90 | 1 |
| 10115241 | ROTAFOLIO TUBULAR 60 X 90 | 1 |
| 10115242 | ROTAFOLIO TUBULAR 60 X 90 | 1 |
| 10115335 | TELEVISION 29" | 1 |
| 10115336 | VIDEO GRABADORA VHS | 1 |
| 10116106 | ROTAFOLIO | 1300 |
| 10116107 | ROTAFOLIO | 1300 |
| 10116108 | ROTAFOLIO | 1300 |
| 10116109 | ROTAFOLIO | 1300 |
| 10116270 | HORNO DE MICROONDAS | 5294.68 |
| 10116271 | HORNO DE MICROONDAS | 5294.68 |
| 10116272 | HORNO DE MICROONDAS | 5294.68 |
| 10116283 | EQUIPO DE AIRE ACONDICIONADO CAPACIDAD DE 2 TON | 13250 |
| 10116284 | EQUIPO DE AIRE ACONDICIONADO CAPACIDAD DE 2 TON | 13250 |
| 10116285 | EQUIPO DE AIRE ACONDICIONADO CAPACIDAD DE 2 TON | 13250 |
| 10116286 | EQUIPO DE AIRE ACONDICIONADO CAPACIDAD DE 2 TON | 13250 |
| 10116287 | EQUIPO DE AIRE ACONDICIONADO CAPACIDAD DE 2 TON | 13250 |
| 10116288 | EQUIPO DE AIRE ACONDICIONADO CAPACIDAD DE 2 TON | 13250 |
| 10116548 | ENFRIADOR DE AIRE PORTATIL | 4350 |
| 10116549 | ENFRIADOR DE AIRE PORTATIL | 4350 |
| 10116550 | ENFRIADOR DE AIRE PORTATIL | 4350 |
| 10116551 | ENFRIADOR DE AIRE PORTATIL | 4350 |
| 10116552 | ENFRIADOR DE AIRE PORTATIL | 4350 |
| 10116553 | ENFRIADOR DE AIRE PORTATIL | 4350 |
| 10116572 | EQUIPO DE AIRE ACONDICIONADO (EVAPORADORA) | 10920.33 |
| 10116573 | EQUIPO DE AIRE ACONDICIONADO (EVAPORADORA) | 10920.33 |
| 10116574 | EQUIPO DE AIRE ACONDICIONADO (EVAPORADORA) | 10920.33 |
| 10116575 | EQUIPO DE AIRE ACONDICIONADO (EVAPORADORA) | 10920.33 |
| 10116576 | EQUIPO DE AIRE ACONDICIONADO (EVAPORADORA) | 10920.33 |
| 10116577 | EQUIPO DE AIRE ACONDICIONADO (EVAPORADORA) | 10920.33 |
| 10116578 | EQUIPO DE AIRE ACONDICIONADO (EVAPORADORA) | 10920.33 |
| 10116579 | EQUIPO DE AIRE ACONDICIONADO (EVAPORADORA) | 10920.33 |
| 10116580 | EQUIPO DE AIRE ACONDICIONADO (EVAPORADORA) | 10920.33 |

| | | |
|----------|---|----------|
| 10116581 | EQUIPO DE AIRE ACONDICIONADO (EVAPORADORA) | 10920.33 |
| 10116582 | EQUIPO DE AIRE ACONDICIONADO (EVAPORADORA) | 10920.33 |
| 10116583 | EQUIPO DE AIRE ACONDICIONADO (EVAPORADORA) | 10920.33 |
| 10116584 | EQUIPO DE AIRE ACONDICIONADO (EVAPORADORA) | 10920.32 |
| 10116680 | CAFETERA ELECTRICA | 813.01 |
| 10116924 | FRIGOBAR | 4423.79 |
| 10116925 | FRIGOBAR | 4423.79 |
| 10116926 | FRIGOBAR | 4423.79 |
| 10116927 | FRIGOBAR | 4423.79 |
| 10116928 | FRIGOBAR | 4423.8 |
| 10116929 | HORNO DE MICROONDAS | 2726 |
| 10116937 | CAJA FUERTE | 5500 |
| 10116938 | BOTIQUIN | 395 |
| 10116939 | BOTIQUIN | 395 |
| 10116940 | BOTIQUIN | 395 |
| 10116941 | BOTIQUIN | 395 |
| 10116942 | BOTIQUIN | 395.01 |
| 10116943 | BOTIQUIN | 395.01 |
| 10116944 | BOTIQUIN | 395.01 |
| 10116945 | CAFETERA DE 12 TAZAS | 298 |
| 10116946 | DISPENSADOR DE AGUA | 2079.99 |
| 10116947 | DISPENSADOR DE AGUA | 2079.99 |
| 10116962 | BOTIQUIN | 464 |
| 10116963 | BOTIQUIN | 464 |
| 10116978 | CIRCUITO CERRADO DE TV (DVR) | 10000 |
| 10116979 | CIRCUITO CERRADO DE TV (DVR) | 10000 |
| 10116980 | CIRCUITO CERRADO DE TV (DVR) | 10000 |
| 10116981 | CIRCUITO CERRADO DE TV (DVR) | 10000 |
| 10116982 | CIRCUITO CERRADO DE TV (DVR) | 10000 |
| 10116983 | BATIDORA | 8700 |
| 10116984 | BATIDORA | 8700 |
| 10116985 | BATIDORA | 8889.52 |
| 10116986 | SOPLADORA | 1570.48 |
| 10116996 | ASPIRADORA DE 12 GALONES 5 H.P | 1850 |
| 10117006 | TABLERO PARA COMUNICACIÓN | 2600 |
| 10117007 | PIZARRON MOVIL | 8900 |
| 10117214 | MAQUINA DE COSTURA RECTA INDUSTRIAL | 8949.62 |
| 10117215 | MAQUINA DE COSTURA RECTA INDUSTRIAL | 8949.62 |
| 10117216 | MAQUINA DE COSTURA RECTA INDUSTRIAL | 8949.62 |
| 10117217 | MAQUINA DE COSTURA RECTA INDUSTRIAL | 8949.62 |
| 10117218 | MAQUINA DE COSTURA RECTA INDUSTRIAL | 8949.62 |
| 10117219 | MAQUINA DE COSTURA RECTA INDUSTRIAL | 8949.62 |
| 10117220 | MAQUINA DE COSTURA RECTA INDUSTRIAL | 8949.62 |
| 10117221 | MAQUINA DE COSTURA RECTA INDUSTRIAL | 8949.62 |
| 10117222 | MAQUINA DE COSTURA RECTA INDUSTRIAL | 8949.62 |
| 10117223 | MAQUINA DE COSTURA RECTA INDUSTRIAL | 8949.62 |
| 10117224 | MAQUINA DE COSTURA RECTA INDUSTRIAL | 8949.62 |
| 10117225 | MAQUINA DE COSTURA RECTA INDUSTRIAL | 8949.62 |
| 10117226 | MAQUINA DE COSTURA RECTA INDUSTRIAL | 8949.62 |
| 10117227 | REFRIGERADOR | 7453 |
| 10117228 | PIZARRON PORCELANIZADO | 2679.95 |
| 10117229 | PIZARRON PORCELANIZADO | 2679.95 |
| 10117230 | PIZARRON PORCELANIZADO | 2679.95 |
| 10117231 | PIZARRON PORCELANIZADO | 2679.95 |
| 10117232 | PIZARRON PORCELANIZADO | 2679.95 |
| 10117291 | PANTALLA LED DE 32 " | 5005.95 |
| 10117292 | PANTALLA LED DE 32 " | 5005.95 |
| 10117293 | PANTALLA LED DE 32 " | 5005.95 |
| 10117294 | PANTALLA LED DE 32 " | 5005.95 |
| 10117295 | PANTALLA LED DE 32 " | 5005.95 |
| 10117296 | PANTALLA LED DE 32 " | 5005.95 |
| 10117297 | PANTALLA LED DE 32 " | 5005.95 |
| 10117298 | PANTALLA LED DE 32 " | 5005.95 |
| 10117299 | PANTALLA LED DE 32 " | 5005.95 |
| 10117300 | PANTALLA LED DE 32 " | 5005.95 |
| 10117301 | PANTALLA LED DE 32 " | 5005.95 |
| 10117302 | PANTALLA LED DE 32 " | 5005.95 |
| 10117303 | PANTALLA LED DE 32 " | 5005.95 |
| 10117304 | PANTALLA LED DE 32 " | 5005.95 |
| 10117305 | PANTALLA LED DE 32 " | 5005.95 |

| | | |
|----------|--|---------|
| 10117306 | PANTALLA LED DE 32 " | 5005.95 |
| 10117307 | PANTALLA LED DE 32 " | 5005.95 |
| 10117308 | PANTALLA LED DE 32 " | 5005.95 |
| 10117309 | PANTALLA LED DE 32 " | 5005.95 |
| 10117310 | PANTALLA LED DE 32 " | 5005.95 |
| 10117311 | PANTALLA LED DE 32 " | 5005.95 |
| 10117312 | PANTALLA LED DE 32 " | 5005.95 |
| 10117313 | PANTALLA LED DE 32 " | 5005.95 |
| 10117314 | PANTALLA LED DE 32 " | 5005.95 |
| 10117315 | PANTALLA LED DE 32 " | 5005.95 |
| 10117316 | PANTALLA LED DE 32 " | 5005.95 |
| 10117317 | PANTALLA LED DE 32 " | 5005.95 |
| 10117318 | PANTALLA LED DE 32 " | 5005.95 |
| 10117319 | PANTALLA LED DE 32 " | 5005.95 |
| 10117320 | TRITURADORA | 4999 |
| 10117321 | TRITURADORA | 4999 |
| 10117322 | TRITURADORA | 4999 |
| 10000060 | CAMARA DIGITAL | 5905.42 |
| 10000061 | CAMARA DIGITAL | 5905.42 |
| 10000062 | CAMARA DIGITAL | 5905.42 |
| 10000063 | CAMARA DIGITAL | 5905.42 |
| 10000064 | CAMARA DIGITAL | 5905.42 |
| 10000065 | CAMARA DIGITAL | 5905.42 |
| 10000066 | CAMARA DIGITAL | 5905.42 |
| 10000067 | CAMARA DIGITAL | 5905.42 |
| 10000068 | CAMARA DIGITAL | 5905.42 |
| 10000069 | CAMARA DIGITAL | 5905.42 |
| 10000070 | CAMARA DIGITAL | 5905.42 |
| 10000071 | CAMARA DIGITAL | 5905.42 |
| 10000072 | CAMARA DIGITAL MARCA SONY DSC-H50 | 5905.42 |
| 10000073 | CAMARA DIGITAL | 5905.42 |
| 10000074 | CAMARA DIGITAL | 5905.42 |
| 10000075 | CAMARA DIGITAL | 5905.42 |
| 10000076 | CAMARA DIGITAL | 5905.42 |
| 10000077 | CAMARA DIGITAL | 5905.42 |
| 10000078 | CAMARA DIGITAL | 5905.42 |
| 10000079 | CAMARA DIGITAL | 5905.42 |
| 10000081 | CAMARA DIGITAL | 5905.42 |
| 10000082 | CAMARA DIGITAL | 5905.43 |
| 10000083 | CAMARA DIGITAL | 5905.43 |
| 10000084 | CAMARA DIGITAL | 5905.43 |
| 10000085 | CAMARA DIGITAL | 5905.43 |
| 10000086 | CAMARA DIGITAL | 5905.43 |
| 10000087 | CAMARA DIGITAL | 5905.43 |
| 10000088 | CAMARA DIGITAL | 5905.43 |
| 10000251 | VIDEOPROYECTOR MOD PJ551D PLAS COLOR NEGRO | 7256.5 |
| 10000252 | VIDEOPROYECTOR MOD PJ551D PLAS COLOR NEGRO | 7256.5 |
| 10000253 | VIDEOPROYECTOR MOD PJ551D PLAS COLOR NEGRO | 7256.5 |
| 10000254 | VIDEOPROYECTOR MOD PJ551D PLAS COLOR NEGRO | 7256.5 |
| 10000255 | VIDEOPROYECTOR MOD PJ551D PLAS COLOR NEGRO | 7256.5 |
| 10000256 | VIDEOPROYECTOR MOD PJ551D PLAS COLOR NEGRO | 7256.5 |
| 10000257 | VIDEOPROYECTOR MOD PJ551D PLAS COLOR NEGRO | 7256.5 |
| 10000258 | VIDEOPROYECTOR MOD PJ551D PLAS COLOR NEGRO | 7256.5 |
| 10000259 | VIDEOPROYECTOR MOD PJ551D PLAS COLOR NEGRO | 7256.5 |
| 10000260 | VIDEOPROYECTOR MOD PJ551D PLAS COLOR NEGRO | 7256.5 |
| 10000261 | VIDEOPROYECTOR MOD PJ551D PLAS COLOR NEGRO | 7256.5 |
| 10000262 | VIDEOPROYECTOR MOD PJ551D PLAS COLOR NEGRO | 7256.5 |
| 10000263 | VIDEOPROYECTOR MOD PJ551D PLAS COLOR NEGRO | 7256.5 |
| 10000264 | VIDEOPROYECTOR MOD PJ551D PLAS COLOR NEGRO | 7256.5 |
| 10000265 | VIDEOPROYECTOR MOD PJ551D PLAS COLOR NEGRO | 7256.5 |
| 10000266 | VIDEOPROYECTOR MOD PJ551D PLAS COLOR NEGRO | 7256.5 |
| 10000267 | VIDEOPROYECTOR MOD PJ551D PLAS COLOR NEGRO | 7256.5 |
| 10000268 | VIDEOPROYECTOR MOD. MP522 POLI. COL. NEGRO/PLA | 7876.35 |
| 10000269 | VIDEOPROYECTOR MOD. MP522 POLI. COL. NEGRO/PLA | 7876.35 |
| 10000270 | VIDEOPROYECTOR MOD. MP522 POLI. COL. NEGRO/PLA | 7876.35 |
| 10000271 | VIDEOPROYECTOR MOD. MP522 POLI. COL. NEGRO/PLA | 7876.35 |
| 10000272 | VIDEOPROYECTOR MOD. MP522 POLI. COL. NEGRO/PLA | 7876.35 |
| 10000273 | VIDEOPROYECTOR MOD. MP522 POLI. COL. NEGRO/PLA | 7876.35 |
| 10000274 | VIDEOPROYECTOR MOD. MP522 POLI. COL. NEGRO/PLA | 7876.35 |
| 10000275 | VIDEOPROYECTOR MOD. MP522 POLI. COL. NEGRO/PLA | 7876.35 |

| | | |
|----------|--|-------|
| 10000510 | AIRE ACONDICIONADO 2 TON (CONDENSADOR) | 8999 |
| 10000511 | AIRE ACONDICIONADO 2 TON (CONDENSADOR) | 8999 |
| 10000512 | AIRE ACONDICIONADO 2 TON (CONDENSADOR) | 8999 |
| 10000513 | AIRE ACONDICIONADO 2 TON (CONDENSADOR) | 8999 |
| 10000514 | AIRE ACONDICIONADO 2 TON (CONDENSADOR) | 8999 |
| 10000515 | AIRE ACONDICIONADO 2 TON (CONDENSADOR) | 8999 |
| 10000516 | AIRE ACONDICIONADO 2 TON (CONDENSADOR) | 8999 |
| 10000517 | AIRE ACONDICIONADO 2 TON (CONDENSADOR) | 8999 |
| 10000844 | TELEVISIÓN LCD 60" | 40400 |
| 10000845 | TELEVISOR LCD 55" | 33500 |
| 10000846 | PANTALLA ELECTRICA RETRÁCTIL 2.44M | 10350 |
| 10000851 | TELEVISOR LCD FULL HD 1080P 42" | 12895 |
| 10000868 | PROYECTOR | 10100 |
| 10000869 | PROYECTOR | 10100 |
| 10000870 | PROYECTOR | 10100 |
| 10000871 | PROYECTOR | 10100 |
| 10000872 | PROYECTOR | 10100 |
| 10000873 | PROYECTOR | 10100 |
| 10000874 | PROYECTOR | 10100 |
| 10000876 | PROYECTOR | 10100 |
| 10000877 | PROYECTOR | 10100 |
| 10000878 | PROYECTOR | 10100 |
| 10000879 | PROYECTOR | 10100 |
| 10000880 | PROYECTOR | 10100 |
| 10000883 | PROYECTOR | 10100 |
| 10000884 | PROYECTOR | 10100 |
| 10000885 | PROYECTOR | 10100 |
| 10000886 | PROYECTOR | 10100 |
| 10000887 | PROYECTOR | 10100 |
| 10000888 | PROYECTOR | 10100 |
| 10000889 | PROYECTOR | 10100 |
| 10000890 | PROYECTOR | 10100 |
| 10000891 | PROYECTOR | 10100 |
| 10000892 | PROYECTOR | 10100 |
| 10000895 | PROYECTOR | 10100 |
| 10000896 | PROYECTOR | 10100 |
| 10000897 | PROYECTOR | 10100 |
| 10000898 | PANTALLA ELECTRICA | 17000 |
| 10000899 | PROYECTOR | 18000 |
| 10000900 | PANTALLA DE PLASMA | 71800 |
| 10000901 | EQUIPO DE VIDEOCONFERENCIA | 6800 |
| 10000902 | PROYECTOR | 18000 |
| 10000903 | CARRITO PARA LAPTOP MOD. TN 124 HS | 11000 |
| 10000904 | HORNO DE MICROONDAS | 2100 |
| 10000905 | HORNO DE MICROONDAS | 2100 |
| 10000906 | HORNO DE MICROONDAS | 2100 |
| 10000907 | HORNO DE MICROONDAS | 2100 |
| 10000908 | HORNO DE MICROONDAS | 2100 |
| 10000909 | HORNO DE MICROONDAS | 2100 |
| 10000910 | HORNO DE MICROONDAS | 2100 |
| 10000911 | HORNO DE MICROONDAS | 2100 |
| 10000912 | HORNO DE MICROONDAS | 2100 |
| 10000913 | HORNO DE MICROONDAS | 2100 |
| 10000914 | HORNO DE MICROONDAS | 2100 |
| 10000915 | HORNO DE MICROONDAS | 2100 |
| 10000916 | HORNO DE MICROONDAS | 2100 |
| 10000960 | REFRIGERADOR | 12000 |
| 10000961 | REFRIGERADOR | 12000 |
| 10000962 | REFRIGERADOR | 12000 |
| 10000963 | REFRIGERADOR | 12000 |
| 10000964 | BASCULA | 1725 |
| 10000965 | BASCULA | 1725 |
| 10000966 | BASCULA | 1725 |
| 10000967 | BASCULA | 1725 |
| 10000968 | BASCULA | 1725 |
| 10000969 | BASCULA | 1725 |
| 10000970 | BASCULA | 1725 |
| 10000971 | BASCULA | 1725 |
| 10000972 | BASCULA | 1725 |
| 10000973 | BASCULA | 1725 |

| | | |
|----------|---|------|
| 10000974 | BASCULA | 1725 |
| 10000975 | BASCULA | 1725 |
| 10000976 | BASCULA | 1725 |
| 30100022 | AMPLIFICADOR DE SONIDO BOCINAS) | 1 |
| 30100023 | PROYECTOR DE ACETATOS | 1 |
| 30100037 | PROYECTOR DE ACETATOS | 1 |
| 30100038 | PROYECTOR DE ACETATOS | 1 |
| 30100039 | PROYECTOR DE ACETATOS | 1 |
| 30100040 | PROYECTOR DE ACETATOS | 1 |
| 30100041 | PROYECTOR DE ALINEACION DERECHO | 1 |
| 30100042 | PROYECTOR DE ALINEACION IZQUIERDO | 1 |
| 30100051 | PROYECTOR DE ACETATOS | 1 |
| 30100061 | PROYECTOR DE ACETATOS | 1 |
| 30100062 | PROYECTOR DE ACETATOS | 1 |
| 30100067 | PROYECTOR DE ACETATOS | 1 |
| 30100068 | PROYECTOR DE ACETATOS | 1 |
| 30100069 | PROYECTOR DE ACETATOS | 1 |
| 30100073 | PROYECTOR DE ACETATOS | 1 |
| 30100075 | PROYECTOR | 1 |
| 30100076 | PROYECTOR DE ACETATOS | 1 |
| 30100078 | MICROFONO | 1 |
| 30100079 | MICROFONO PARA COMPUTADORA | 1 |
| 30100080 | PROYECTOR | 1 |
| 30100084 | PROYECTOR DE ACETATOS | 1 |
| 30100085 | PROYECTOR DE ACETATOS | 1 |
| 30100086 | PROYECTOR DE ACETATOS | 1 |
| 30100087 | PROYECTOR DE ACETATOS | 1 |
| 30100088 | PROYECTOR DE ACETATOS | 1 |
| 30100089 | PROYECTOR DE ACETATOS | 1 |
| 30100090 | PROYECTOR DE ACETATOS | 1 |
| 30100091 | PROYECTOR DE ACETATOS | 1 |
| 30100092 | PROYECTOR DE ACETATOS | 1 |
| 30100110 | PROYECTOR DE ACETATOS | 1 |
| 30100124 | PROYECTOR | 1 |
| 30100125 | PROYECTOR DE ACETATOS | 1 |
| 30100130 | PROYECTOR DE ACETATOS | 1 |
| 30100145 | AMPLIFICADOR PA100 CON CASETERA | 1 |
| 30100211 | MICROFONO | 1 |
| 30100213 | PANTALLA PARA PROYECCION | 1 |
| 30100214 | PROYECTOR DE CUERPOS OPACOS | 1 |
| 30100226 | AMPLIFICADOR DE SONIDO | 1 |
| 30100237 | PROYECTOR DE ACETATOS | 1 |
| 30100238 | PROYECTOR DE ACETATOS | 1 |
| 30100239 | PROYECTOR DE ACETATOS | 1 |
| 30100240 | PROYECTOR DE ACETATOS | 1 |
| 30100258 | PROYECTOR DE ACETATOS | 1 |
| 30100284 | PROYECTOR DE ACETATOS | 1 |
| 30100302 | AMPLIFICADOR PA-650 | 1 |
| 30100305 | MICROFONO | 1 |
| 30100306 | MICROFONO | 1 |
| 30100307 | PROYECTOR DE ACETATOS | 1 |
| 30100308 | PROYECTOR DE ACETATOS | 1 |
| 30100315 | PROYECTOR DE ACETATOS | 1 |
| 30100316 | PROYECTOR DE ACETATOS | 1 |
| 30100339 | PROYECTOR DE ACETATOS | 1 |
| 30100340 | PROYECTOR DE ACETATOS | 1 |
| 30100341 | PROYECTOR DE ACETATOS | 1 |
| 30100342 | PROYECTOR DE ACETATOS | 1 |
| 30100343 | PROYECTOR DE CUERPOS OPACOS | 1 |
| 30100348 | BOCINA PARA PERIFONEO | 1 |
| 30100351 | EQUIPO DE SONIDO AMPLICADOR,2 BOCINAS Y MICROFONO | 1 |
| 30100429 | PROYECTOR PARA DIAPOSITIVAS | 1 |
| 30100442 | JUEGO DE BOCINAS PARA PERIFONEO DE 18" " | 1 |
| 30100444 | MICROFONO | 1 |
| 30100445 | PANTALLA CON TRIPIE PARA PROYECCION | 1 |
| 30100454 | PROYECTOR DE ACETATOS | 1 |
| 30100455 | PROYECTOR DE ACETATOS | 1 |
| 30100456 | PROYECTOR DE ACETATOS | 1 |
| 30100457 | PANTALLA CON TRIPIE PARA PROYECCION | 1 |
| 30100460 | PROYECTOR DE ACETATOS | 1 |

| | | |
|----------|--|----------|
| 30100461 | PROYECTOR DE ACETATOS | 1 |
| 30100482 | PANTALLA DE PROYECCION ELECTRICA | 3999 |
| 30100483 | PANTALLA DE PROYECCION ELECTRICA | 3999 |
| 30100484 | PANTALLA DE PROYECCION ELECTRICA | 3999 |
| 30100491 | PANTALLA DE RETROPROYECCION | 15500 |
| 30100492 | VIDEOPROYECTOR | 9632.64 |
| 30100493 | VIDEOPROYECTOR | 9632.64 |
| 30100494 | PANTALLA DE RETROPROYECCION | 9999 |
| 30100495 | PANTALLA LED DE 32" | 6200 |
| 30100496 | PANTALLA LED DE 32" | 6200 |
| 30100501 | GRABADORA DIGITAL | 1210 |
| 30100502 | GRABADORA DIGITAL | 1210 |
| 30100503 | GRABADORA DIGITAL | 1210 |
| 30100504 | GRABADORA DIGITAL | 1210 |
| 30100510 | EQUIPO DE SONIDO (CONSOLA MEZCLADORA DE 6 CANALES) | 19999.54 |
| 30100511 | EQUIPO DE SONIDO (CONSOLA MEZCLADORA DE 6 CANALES) | 19999.53 |
| 30100512 | PROYECTOR | 6850 |
| 30100513 | PROYECTOR | 6850 |
| 30100514 | PROYECTOR | 6850 |
| 30100515 | PROYECTOR | 6850 |
| 30100516 | PROYECTOR | 6850 |
| 30100517 | VIDEOPROYECTOR | 11264.91 |
| 30100518 | VIDEOPROYECTOR | 11264.91 |
| 30100519 | VIDEOPROYECTOR | 11264.91 |
| 30100520 | VIDEOPROYECTOR | 11264.91 |
| 30100537 | RADIOGRABADORA | 1276 |
| 30100538 | RADIOGRABADORA | 1276 |
| 30100539 | RADIOGRABADORA | 1276 |
| 30100540 | RADIOGRABADORA | 1276 |
| 30100541 | RADIOGRABADORA | 1276 |
| 30100542 | RADIOGRABADORA | 1276 |
| 30100543 | RADIOGRABADORA | 1276 |
| 30100544 | RADIOGRABADORA | 1276 |
| 30100545 | RADIOGRABADORA | 1276 |
| 30100546 | RADIOGRABADORA | 1276 |
| 30100547 | RADIOGRABADORA | 1276 |
| 30100548 | RADIOGRABADORA | 1276 |
| 30100549 | RADIOGRABADORA | 1276 |
| 30100550 | RADIOGRABADORA | 1276 |
| 30100551 | RADIOGRABADORA | 1276 |
| 30100552 | RADIOGRABADORA | 1276 |
| 30100553 | RADIOGRABADORA | 1276 |
| 30100554 | RADIOGRABADORA | 1276 |
| 30100555 | RADIOGRABADORA | 1276 |
| 30100556 | RADIOGRABADORA | 1276 |
| 30100557 | REPRODUCTOR DE BLU-REY | 1450 |
| 30100558 | REPRODUCTOR DE BLU-REY | 1450 |
| 30100559 | REPRODUCTOR DE BLU-REY | 1450 |
| 30100560 | REPRODUCTOR DE BLU-REY | 1450 |
| 30100561 | REPRODUCTOR DE BLU-REY | 1450 |
| 30100562 | REPRODUCTOR DE BLU-REY | 1450 |
| 30100563 | REPRODUCTOR DE BLU-REY | 1450 |
| 30100564 | REPRODUCTOR DE BLU-REY | 1450 |
| 30100565 | REPRODUCTOR DE BLU-REY | 1450 |
| 30100566 | REPRODUCTOR DE BLU-REY | 1450 |
| 30100567 | REPRODUCTOR DE BLU-REY | 1450 |
| 30100568 | REPRODUCTOR DE BLU-REY | 1450 |
| 30100569 | REPRODUCTOR DE BLU-REY | 1450 |
| 30100570 | REPRODUCTOR DE BLU-REY | 1450 |
| 30100571 | REPRODUCTOR DE BLU-REY | 1450 |
| 30100572 | REPRODUCTOR DE BLU-REY | 1450 |
| 30100573 | REPRODUCTOR DE BLU-REY | 1450 |
| 30100574 | REPRODUCTOR DE BLU-REY | 1450 |
| 30100575 | REPRODUCTOR DE BLU-REY | 1450 |
| 30100576 | REPRODUCTOR DE BLU-REY | 1450 |
| 30100577 | REPRODUCTOR DE BLU-REY | 1450 |
| 30100578 | REPRODUCTOR DE BLU-REY | 1450 |
| 30100579 | REPRODUCTOR DE BLU-REY | 1450 |
| 30100580 | REPRODUCTOR DE BLU-REY | 1450 |
| 30100581 | REPRODUCTOR DE BLU-REY | 1450 |

| | | |
|----------|--|---------|
| 30100582 | REPRODUCTOR DE BLU-REY | 1450 |
| 30100583 | REPRODUCTOR DE BLU-REY | 1450 |
| 30100584 | REPRODUCTOR DE BLU-REY | 1450 |
| 30100585 | REPRODUCTOR DE BLU-REY | 1450 |
| 30100001 | VIDEO PROYECTOR | 12500 |
| 30100002 | VIDEO PROYECTOR | 12500 |
| 30100003 | VIDEO PROYECTOR | 12500 |
| 30100004 | VIDEO PROYECTOR | 12500 |
| 30100005 | VIDEO PROYECTOR | 12500 |
| 30100006 | VIDEO PROYECTOR | 12500 |
| 30100007 | VIDEO PROYECTOR | 12500 |
| 30100008 | VIDEO PROYECTOR | 12500 |
| 30100009 | VIDEO PROYECTOR | 12500 |
| 30100010 | VIDEO PROYECTOR | 12500 |
| 30100011 | VIDEO PROYECTOR | 12500 |
| 30100012 | VIDEO PROYECTOR | 12500 |
| 30100013 | VIDEO PROYECTOR | 12500 |
| 30100014 | VIDEO PROYECTOR | 12500 |
| 30100015 | VIDEO PROYECTOR | 12500 |
| 30100016 | VIDEO PROYECTOR | 12500 |
| 30100017 | VIDEO PROYECTOR | 12500 |
| 30100018 | VIDEO PROYECTOR | 12500 |
| 30100019 | VIDEO PROYECTOR | 12500 |
| 30100024 | CAMARA FOTOGRAFICA | 1 |
| 30100025 | CAMARA FOTOGRAFICA | 1 |
| 30100131 | CAMARA FOTOGRAFICA | 1 |
| 30100139 | PROYECTOR DE ACETATOS | 1 |
| 30100140 | PROYECTOR DE ACETATOS | 1 |
| 30100141 | PROYECTOR DE ACETATOS | 1 |
| 30100142 | PROYECTOR DE ACETATOS | 1 |
| 30100350 | CAMARA FOTOGRAFICA | 1 |
| 30100398 | CAMARA DIGITAL DSC-W70 | 1 |
| 30100459 | CAMARA DIGITAL METAL GRIS | 1 |
| 30100462 | VIDEOPROYECTOR | 13550 |
| 30100463 | VIDEOPROYECTOR | 13550 |
| 30100464 | VIDEOPROYECTOR | 13550 |
| 30100465 | VIDEOPROYECTOR | 13550 |
| 30100466 | VIDEOPROYECTOR | 13550 |
| 30100467 | VIDEOPROYECTOR | 13550 |
| 30100468 | VIDEOPROYECTOR | 13550 |
| 30100469 | VIDEOPROYECTOR | 13550 |
| 30100470 | VIDEOPROYECTOR | 13550 |
| 30100471 | VIDEOPROYECTOR | 13550 |
| 30100472 | VIDEOPROYECTOR | 13550 |
| 30100473 | VIDEOPROYECTOR | 13550 |
| 30100474 | VIDEOPROYECTOR | 13550 |
| 30100475 | VIDEOPROYECTOR | 13550 |
| 30100476 | VIDEOPROYECTOR | 13550 |
| 30100477 | VIDEOPROYECTOR | 13550 |
| 30100478 | VIDEOPROYECTOR | 13550 |
| 30100479 | VIDEOPROYECTOR | 13550 |
| 30100480 | VIDEOPROYECTOR | 13550 |
| 30100481 | VIDEOPROYECTOR | 13550 |
| 30100485 | CAMARA DIGITAL PARA MICROSCOPIO | 75322.8 |
| 30100487 | PROYECTOR | 15950 |
| 30100488 | PROYECTOR | 15950 |
| 30100489 | PROYECTOR | 15950 |
| 30100490 | PROYECTOR | 15950 |
| 30100505 | CAMARA DE VIDEO | 32000 |
| 30100506 | CAMARA DE VIDEO | 32000 |
| 30100507 | CAMARA FOTOGRAFICA | 8500 |
| 30100508 | CAMARA DE VIDEO | 5429.25 |
| 30100509 | CAMARA DE VIDEO | 5429.26 |
| 30100026 | ENTRENADOR DE FRENO DE DISCO | 1 |
| 30100027 | EQUIPO DIDACTICO DE ADIESTRAMIENTO EN | 1 |
| 30100028 | EQUIPO DIDACTICO DE ADIESTRAMIENTO EN | 1 |
| 30100029 | EQUIPO DIDACTICO DE ADIESTRAMIENTO EN FUEL | 1 |
| 30100030 | MANIQUI TALLA HOMBRE | 1 |
| 30100031 | MANIQUI TALLA HOMBRE | 1 |
| 30100032 | MANIQUI TALLA HOMBRE | 1 |

| | | |
|----------|--|---|
| 30100033 | MANIQUI TALLA MUJER | 1 |
| 30100034 | MANIQUI TALLA MUJER | 1 |
| 30100035 | MANIQUI TALLA MUJER | 1 |
| 30100036 | MANIQUI TALLA NIÑO | 1 |
| 30100043 | EQUIPO DIDACTICO DE ADIESTRAMIENTO | 1 |
| 30100044 | MANIQUI PARA SASTRE | 1 |
| 30100045 | MANIQUI PARA SASTRE | 1 |
| 30100046 | MANIQUI PARA SASTRE | 1 |
| 30100047 | MANIQUI PARA SASTRE | 1 |
| 30100048 | MANIQUI PARA SASTRE | 1 |
| 30100049 | MANIQUI PARA SASTRE | 1 |
| 30100050 | MANIQUI PARA SASTRE | 1 |
| 30100052 | SISTEMA DIDACTICO DE ADIESTRAMIENTO | 1 |
| 30100053 | ENTRENADOR DE AUTOMATISMOS A CONTACTORES ELECTRICO | 1 |
| 30100054 | ENTRENADOR DE CONTROL DE FLUJO | 1 |
| 30100055 | ENTRENADOR DE CONTROL DE FLUJO | 1 |
| 30100056 | ENTRENADOR DE PRESION | 1 |
| 30100057 | ENTRENADOR STPS 999999999-3178 | 1 |
| 30100058 | LABORATORIO AUTOMOTRIZ | 1 |
| 30100063 | MANIQUI PARA SASTRE | 1 |
| 30100064 | MANIQUI PARA SASTRE | 1 |
| 30100065 | MANIQUI PARA SASTRE | 1 |
| 30100066 | MANIQUI PARA SASTRE | 1 |
| 30100070 | SILLON PARA LAVADO DE CABELLO | 1 |
| 30100071 | SILLON PARA LAVADO DE CABELLO | 1 |
| 30100072 | MANIQUI PARA SASTRE | 1 |
| 30100074 | SILLON PARA LAVADO DE CABELLO | 1 |
| 30100093 | ENTRENADOR BASICO DE ELECTRONICA EN CAJA | 1 |
| 30100094 | ENTRENADOR DE ACONDICIONAMIENTO DE AIRE | 1 |
| 30100095 | ENTRENADOR DE ALUMBRADO Y SEÑALIZACION | 1 |
| 30100096 | ENTRENADOR DE COMPORTAMIENTO DEL MOTOR | 1 |
| 30100097 | ENTRENADOR DE CONTROL ELECTRONICO DEL CAMBIO | 1 |
| 30100098 | ENTRENADOR DE DISPOSITIVOS AUXILIARES | 1 |
| 30100099 | ENTRENADOR DE INYECCION ELECTRONICA A GASOLINA | 1 |
| 30100100 | ENTRENADOR DE OSCILADORES DE CRISTAL EN CAJA | 1 |
| 30100101 | ENTRENADOR DE SISTEMA ANTIBLOQUEO ABS | 1 |
| 30100102 | ENTRENADOR DE TRANSMISOR DE A.M , R.V | 1 |
| 30100103 | ENTRENADOR DE TRANSMISOR DE A.M , T.V | 1 |
| 30100104 | ENTRENADOR EN LOGICA DIGITAL | 1 |
| 30100105 | ENTRENADOR EN LOGICA DIGITAL AVANZADO | 1 |
| 30100106 | EQUIPO DIDACTICO DE ADIESTRAMIENTO | 1 |
| 30100107 | EQUIPO DIDACTICO DE FULL INYECCIONS | 1 |
| 30100108 | LABORATORIO AUTOMOTRIZ | 1 |
| 30100111 | SILLON PARA MANICURE | 1 |
| 30100112 | SILLON PARA MANICURE | 1 |
| 30100113 | SILLON PARA PEDICURE | 1 |
| 30100114 | SILLON PARA PEDICURE | 1 |
| 30100115 | TABLERO DE ENTRENAMIENTO EN CIRCUITOS DIGITAL | 1 |
| 30100116 | TABLERO DIDACTICO | 1 |
| 30100117 | TABLERO DIDACTICO | 1 |
| 30100118 | TABLERO E CONTROL Y PROTECCION | 1 |
| 30100119 | TABLERO E CONTROL Y PROTECCION | 1 |
| 30100120 | TABLERO E CONTROL Y PROTECCION | 1 |
| 30100121 | TABLERO E CONTROL Y PROTECCION | 1 |
| 30100122 | TABLERO E CONTROL Y PROTECCION | 1 |
| 30100123 | TABLERO PARA FULL INJETCION | 1 |
| 30100126 | MANIQUI TALLA NIÑO | 1 |
| 30100127 | MANIQUI TALLA NIÑO | 1 |
| 30100128 | SILLON PARA CORTE DE PELO | 1 |
| 30100129 | SILLON PARA CORTE DE PELO | 1 |
| 30100132 | MANIQUI PARA SASTRE | 1 |
| 30100133 | MANIQUI PARA SASTRE | 1 |
| 30100134 | MANIQUI PARA SASTRE | 1 |
| 30100135 | MANIQUI PARA SASTRE DE NIÑO | 1 |
| 30100136 | MANIQUI PARA SASTRE FEMENINO | 1 |
| 30100137 | MANIQUI PARA SASTRE FEMENINO | 1 |
| 30100138 | MANIQUI PARA SASTRE FEMENINO | 1 |
| 30100143 | SILLON PARA LAVADO DE CABELLO | 1 |
| 30100144 | SILLON PARA LAVADO DE CABELLO | 1 |
| 30100146 | DEMOSTRADOR DINAMICO DE RADIO AM. | 1 |

| | | |
|----------|--|---|
| 30100147 | DEMOSTRADOR DINAMICO DE RADIO AM. | 1 |
| 30100148 | DEMOSTRADOR DINAMICO DE RADIO AM. | 1 |
| 30100149 | DIFERENCIAL | 1 |
| 30100150 | EJE TRASERO 1 | 1 |
| 30100151 | ENTRENADOR EN AUTOMATISMO A CONTACTORES ELECTRICOS | 1 |
| 30100152 | ENTRENADOR EN CONTROL DE MAQUINAS ELECTRICAS | 1 |
| 30100153 | ENTRENADOR EN LOGICA DIGITAL | 1 |
| 30100154 | ENTRENADOR EN LOGICA DIGITAL AVANZADA | 1 |
| 30100155 | ENTRENADOR PARA EL ESTUDIO DE FAXMITA 4 PZAS. | 1 |
| 30100156 | ENTRENADOR PARA EL ESTUDIO DE TELEFONO | 1 |
| 30100157 | EQUIPO DIDACTICO DE CAPACITACION DE GENERADOR | 1 |
| 30100158 | EQUIPO DIDACTICO P/HORNO DE MICROHONDAS | 1 |
| 30100159 | EQUIPO PARA NEUMATICA CAJA CON 9 PZAS. C/U | 1 |
| 30100160 | EQUIPO PARA NEUMATICA CAJA CON 9 PZAS. C/U | 1 |
| 30100161 | LABORATORIO DE AUDIO | 1 |
| 30100162 | LABORATORIO DE AUDIO | 1 |
| 30100163 | LABORATORIO DE AUDIO | 1 |
| 30100164 | LABORATORIO DE AUDIO | 1 |
| 30100165 | LABORATORIO DE AUDIO | 1 |
| 30100166 | LABORATORIO DE AUDIO | 1 |
| 30100167 | LABORATORIO DE AUDIO | 1 |
| 30100168 | LABORATORIO DE AUDIO | 1 |
| 30100169 | LABORATORIO DE AUDIO | 1 |
| 30100170 | LABORATORIO DE AUDIO | 1 |
| 30100171 | LABORATORIO DE AUDIO | 1 |
| 30100172 | LABORATORIO DE AUDIO | 1 |
| 30100173 | LABORATORIO DE AUDIO | 1 |
| 30100174 | LABORATORIO DE AUDIO | 1 |
| 30100175 | LABORATORIO DE AUDIO | 1 |
| 30100176 | LABORATORIO DE AUDIO | 1 |
| 30100177 | LABORATORIO DE AUDIO | 1 |
| 30100178 | LABORATORIO DE AUDIO | 1 |
| 30100179 | LABORATORIO DE AUDIO | 1 |
| 30100180 | LABORATORIO DE AUDIO | 1 |
| 30100181 | LABORATORIO DE AUDIO | 1 |
| 30100182 | LABORATORIO DE AUDIO | 1 |
| 30100183 | LABORATORIO DE AUDIO | 1 |
| 30100184 | LABORATORIO DE AUDIO | 1 |
| 30100185 | LABORATORIO DE AUDIO | 1 |
| 30100186 | LABORATORIO DE AUDIO | 1 |
| 30100187 | LABORATORIO DE AUDIO | 1 |
| 30100188 | LABORATORIO DE AUDIO | 1 |
| 30100189 | LABORATORIO DE AUDIO | 1 |
| 30100190 | LABORATORIO DE AUDIO | 1 |
| 30100191 | LABORATORIO DE AUDIO | 1 |
| 30100192 | LABORATORIO DE AUDIO | 1 |
| 30100193 | LABORATORIO DE AUDIO | 1 |
| 30100194 | LABORATORIO DE AUDIO | 1 |
| 30100195 | LABORATORIO DE AUDIO | 1 |
| 30100196 | LABORATORIO DE AUDIO | 1 |
| 30100197 | LABORATORIO DE AUDIO | 1 |
| 30100198 | LABORATORIO DE AUDIO | 1 |
| 30100199 | LABORATORIO DE AUDIO | 1 |
| 30100200 | LABORATORIO DE AUDIO | 1 |
| 30100201 | LABORATORIO DE AUDIO | 1 |
| 30100202 | LABORATORIO DE AUDIO | 1 |
| 30100203 | LABORATORIO DE AUDIO | 1 |
| 30100204 | LABORATORIO DE AUDIO | 1 |
| 30100205 | LABORATORIO DE AUDIO | 1 |
| 30100206 | LABORATORIO DE AUDIO | 1 |
| 30100207 | LABORATORIO DE AUDIO | 1 |
| 30100208 | LABORATORIO DE AUDIO | 1 |
| 30100209 | LABORATORIO DE AUDIO | 1 |
| 30100210 | LABORATORIO PARA INYECTORES | 1 |
| 30100212 | SILLON PARA LAVADO DE CABELLO | 1 |
| 30100215 | LABORATORIO PU-2200 INSTRUMENTATION UNIT | 1 |
| 30100216 | LABORATORIO PU-2200 INSTRUMENTATION UNIT | 1 |
| 30100217 | LABORATORIO PU-2200 INSTRUMENTATION UNIT | 1 |
| 30100218 | LABORATORIO PU-2200 INSTRUMENTATION UNIT | 1 |
| 30100219 | LABORATORIO PU-2200 INSTRUMENTATION UNIT | 1 |

| | | |
|----------|---|---|
| 30100220 | LABORATORIO PU-2200 INSTRUMENTATION UNIT | 1 |
| 30100221 | LABORATORIO PU-2200 INSTRUMENTATION UNIT | 1 |
| 30100222 | LABORATORIO PU-2200 INSTRUMENTATION UNIT | 1 |
| 30100223 | LABORATORIO PU-2200 INSTRUMENTATION UNIT | 1 |
| 30100224 | LABORATORIO PU-2200 INSTRUMENTATION UNIT | 1 |
| 30100225 | SIST DIDACTICO C/TABLERO PARA PRACTICAS | 1 |
| 30100227 | BOMBA CON SIGUEÑAL | 1 |
| 30100228 | ENTRENADOR EN AUTOMATISMO A CONTACTORES | 1 |
| 30100229 | EQUIPO DE DIAGNOSTICO D500X | 1 |
| 30100230 | GENERADOR PARA PRACTICAS | 1 |
| 30100231 | GENERADOR PARA PRACTICAS | 1 |
| 30100232 | INDICADOR DE BALANCE ELETRONICO DE LLANTAS | 1 |
| 30100233 | MANIQUI DE HOMBRE | 1 |
| 30100234 | MANIQUI DE MUJER | 1 |
| 30100235 | MESA PARA MANICURE CON RUEDAS | 1 |
| 30100236 | MESA PARA MANICURE CON RUEDAS | 1 |
| 30100241 | SILLA PARA MANICURE | 1 |
| 30100242 | SILLA PARA MANICURE | 1 |
| 30100243 | SILLON CON LAVADO PARA PELO | 1 |
| 30100244 | SILLON CON LAVADO PARA PELO | 1 |
| 30100245 | SILLON DE TOCADOR | 1 |
| 30100246 | SILLON DE TOCADOR | 1 |
| 30100247 | SILLON DE TOCADOR | 1 |
| 30100248 | SILLON DE TOCADOR | 1 |
| 30100249 | SILLON PARA CORTE INFANTIL | 1 |
| 30100250 | SILLON PARA CORTE INFANTIL | 1 |
| 30100251 | TABLERO DE PRACTICAS AM Y FM | 1 |
| 30100252 | TABLERO DE PRACTICAS AM Y FM | 1 |
| 30100253 | TABLERO DE PRACTICAS AM Y FM | 1 |
| 30100254 | TABLERO DE PRACTICAS AM Y FM | 1 |
| 30100255 | TABLERO PARA ALINEACION | 1 |
| 30100256 | TABLERO PARA PRACTICAS | 1 |
| 30100257 | TABLERO PARA PRACTICAS | 1 |
| 30100259 | MODULO 1 ELECTRON | 1 |
| 30100260 | ANALIZADOR DE TV. VIDEO | 1 |
| 30100261 | ANALIZADOR DE TV. VIDEO | 1 |
| 30100262 | ANALIZADOR DE TV. VIDEO | 1 |
| 30100263 | ANALIZADOR DE DIODOS | 1 |
| 30100264 | ANALIZADOR DE VCR | 1 |
| 30100265 | ANALIZADOR DE VCR | 1 |
| 30100266 | ANALIZADOR DE VCR | 1 |
| 30100267 | ANALIZADOR DE VOLTAJE AMPERIMETRO | 1 |
| 30100268 | ANALIZADOR MULTIPLE | 1 |
| 30100269 | ENTRENADOR EN FUNC. Y FALLAS DE TV | 1 |
| 30100270 | EQUIPO DIDACTICO DE ADIESTRAMIENTO DE NEUMATICA | 1 |
| 30100271 | MANIQUI | 1 |
| 30100272 | MANIQUI | 1 |
| 30100273 | MANIQUI | 1 |
| 30100274 | MANIQUI DE TALLA 32 | 1 |
| 30100275 | MANIQUI DE NIÑO DE 10 AÑOS | 1 |
| 30100276 | MESA PARA MANICURE | 1 |
| 30100277 | MESA PARA MANICURE | 1 |
| 30100278 | MODULO 2 ELECTRON | 1 |
| 30100279 | MODULO 3 ELECTRON | 1 |
| 30100280 | MODULO 4 ELECTRON | 1 |
| 30100281 | SILLON PARA LAVADO DE CABELLO | 1 |
| 30100282 | SILLON PARA LAVADO DE CABELLO | 1 |
| 30100283 | SILLON PARA LAVADO DE CABELLO | 1 |
| 30100285 | SILLON PARA CORTE DE CABELLO | 1 |
| 30100286 | SILLON PARA CORTE DE CABELLO | 1 |
| 30100287 | SILLON PARA CORTE DE CABELLO | 1 |
| 30100288 | SILLON PARA CORTE DE CABELLO | 1 |
| 30100289 | SILLON PARA CORTE DE CABELLO INFANTIL | 1 |
| 30100290 | SILLON PARA CORTE DE CABELLO INFANTIL | 1 |
| 30100291 | TABLERO DIDACTICO DE CASETERA | 1 |
| 30100292 | TABLERO DIDACTICO DE CASETERA | 1 |
| 30100293 | TABLERO DIDACTICO DE CASETERA | 1 |
| 30100294 | TABLERO DIDACTICO DE CASETERA | 1 |
| 30100295 | TABLERO DIDACTICO DE CD'S | 1 |
| 30100296 | TABLERO DIDACTICO DE CD'S | 1 |

| | | |
|----------|--|---|
| 30100297 | TABLERO DIDACTICO DE CD'S | 1 |
| 30100298 | TABLERO DIDACTICO DE CD'S | 1 |
| 30100299 | TABLERO DIDACTICO DE CD'S | 1 |
| 30100300 | TABLERO DIDACTICO DE CD'S | 1 |
| 30100301 | TABLERO PARA PRACTICAS NEUMATICAS | 1 |
| 30100303 | ANALIZADOR DE GASES | 1 |
| 30100304 | ANALIZADOR DE GASES | 1 |
| 30100309 | ENTRENADOR EN AUTOMATISMO A CONTADORES | 1 |
| 30100310 | MESA PARA MANICURE | 1 |
| 30100311 | MESA PARA MANICURE | 1 |
| 30100312 | MESA PARA MANICURE | 1 |
| 30100313 | MESA PARA MANICURE | 1 |
| 30100314 | MESA PARA MANICURE | 1 |
| 30100317 | SILLON PARA CORTE DE CABELLO | 1 |
| 30100318 | SILLON PARA CORTE DE CABELLO | 1 |
| 30100319 | SILLON PARA CORTE DE CABELLO | 1 |
| 30100320 | SILLON PARA CORTE DE CABELLO | 1 |
| 30100321 | SILLON PARA LAVADO DE CABELLO CON TARJA | 1 |
| 30100322 | SILLON PARA LAVADO DE CABELLO CON TARJA | 1 |
| 30100323 | SILLON PARA MANICURE | 1 |
| 30100324 | SILLON PARA MANICURE | 1 |
| 30100325 | SILLON PARA MANICURE | 1 |
| 30100326 | SILLON PARA MANICURE | 1 |
| 30100327 | ANALIZADOR DE GASES | 1 |
| 30100328 | ANALIZADOR DE GASES | 1 |
| 30100329 | ANALIZADOR DIGITAL DESONIDO | 1 |
| 30100330 | ANALIZADOR OSCILOSCOPIO PARA MOTOR | 1 |
| 30100331 | ENTRENADOR DE FRENOS DE DISCO Y TAMBOR | 1 |
| 30100332 | ENTRENADOR DE INYECCION ELECTONICA | 1 |
| 30100333 | EQUIPO DIDACTICO PARA FUEL INJECTION | 1 |
| 30100334 | SILLON PARA LAVAR CABELLO | 1 |
| 30100335 | SILLON PARA LAVAR CABELLO | 1 |
| 30100336 | SILLON PARA LAVAR CABELLO | 1 |
| 30100337 | SILLON PARA LAVAR CABELLO | 1 |
| 30100338 | MUEBLE CON TARJA | 1 |
| 30100344 | SILLON PARA LAVADO DE CABELLO | 1 |
| 30100345 | SILLON PARA LAVADO DE CABELLO | 1 |
| 30100346 | SILLON PARA LAVADO DE CABELLO | 1 |
| 30100347 | SILLON PARA LAVADO DE CABELLO | 1 |
| 30100349 | MODULO INTERMITENTE P/CERAMICA 1.12X1.08 MTS | 1 |
| 30100352 | MANIQUI TALLA HOMBRE | 1 |
| 30100353 | MANIQUI TALLA HOMBRE | 1 |
| 30100354 | MANIQUI TALLA HOMBRE | 1 |
| 30100355 | MANIQUI TALLA HOMBRE | 1 |
| 30100356 | MANIQUI TALLA MUJER | 1 |
| 30100357 | MANIQUI TALLA MUJER | 1 |
| 30100358 | MANIQUI TALLA MUJER | 1 |
| 30100359 | MANIQUI TALLA MUJER | 1 |
| 30100360 | MANIQUI TALLA MUJER | 1 |
| 30100361 | MANIQUI TALLA MUJER | 1 |
| 30100362 | MESA P/MANICURE | 1 |
| 30100363 | MESA P/MANICURE | 1 |
| 30100364 | SILLON PARA LAVADO DE CABELLO | 1 |
| 30100365 | SILLON PARA LAVADO DE CABELLO | 1 |
| 30100366 | SILLON ESPECIAL P/CORTE | 1 |
| 30100367 | SILLON ESPECIAL P/CORTE | 1 |
| 30100368 | SILLON ESPECIAL P/CORTE | 1 |
| 30100369 | SILLON ESPECIAL P/CORTE | 1 |
| 30100370 | MODULO PRACTICAS AUDIFONO | 1 |
| 30100371 | MODULO PRACTICAS FM ESTEREO RESEIVER | 1 |
| 30100372 | MODULO PRACTICAS FM ESTEREO RESEIVER | 1 |
| 30100373 | MODULO PRACTICAS FM ESTEREO RESEIVER | 1 |
| 30100374 | MODULO PRACTICAS FM ESTEREO RESEIVER | 1 |
| 30100375 | MODULO PRACTICAS FM ESTEREO RESEIVER | 1 |
| 30100376 | MODULO PRACTICAS FM ESTEREO RESEIVER | 1 |
| 30100377 | MODULO PRACTICAS FM ESTEREO RESEIVER | 1 |
| 30100378 | MODULO PRACTICAS FM ESTEREO RESEIVER | 1 |
| 30100379 | MODULO PRACTICAS FM ESTEREO RESEIVER | 1 |
| 30100380 | MODULO PRACTICAS FM ESTEREO RESEIVER | 1 |
| 30100381 | MODULO PRACTICAS FM ESTEREO RESEIVER | 1 |

| | | |
|----------|---|--------|
| 30100382 | MODULO PRACTICAS FM ESTEREO RESEIVER | 1 |
| 30100383 | MODULO PRACTICAS FM ESTEREO TRANSMITTER | 1 |
| 30100384 | MODULO PRACTICAS FM ESTEREO TRANSMITTER | 1 |
| 30100385 | MODULO PRACTICAS FM ESTEREO TRANSMITTER | 1 |
| 30100386 | MODULO PRACTICAS FM ESTEREO TRANSMITTER | 1 |
| 30100387 | MODULO PRACTICAS FM ESTEREO TRANSMITTER | 1 |
| 30100388 | MODULO PRACTICAS FM ESTEREO TRANSMITTER | 1 |
| 30100389 | MODULO PRACTICAS FM ESTEREO TRANSMITTER | 1 |
| 30100390 | MODULO PRACTICAS FM ESTEREO TRANSMITTER | 1 |
| 30100391 | MODULO PRACTICAS FM ESTEREO TRANSMITTER | 1 |
| 30100392 | MODULO PRACTICAS FM ESTEREO TRANSMITTER | 1 |
| 30100393 | MODULO PRACTICAS FM ESTEREO TRANSMITTER | 1 |
| 30100394 | MODULO PRACTICAS FM ESTEREO TRANSMITTER | 1 |
| 30100395 | MODULO PRACTICAS FM ESTEREO TRANSMITTER | 1 |
| 30100396 | MODULO PRACTICAS MICROFONO | 1 |
| 30100397 | BOMBA PARA PRACTICAS DE HIDRO | 1 |
| 30100399 | EJE TRASERO 115 | 1 |
| 30100400 | EJE TRASERO 115 | 1 |
| 30100401 | ENFRIADOR PARA SALMUERA | 1 |
| 30100402 | EQUIPO CON ADITAMENTOS HIDRAULICOS | 1 |
| 30100403 | EQUIPO DE ENTRENAMIENTO DE REFRIGERACION | 1 |
| 30100404 | EQUIPO DE ENTRENAMIENTO DE REFRIGERACION | 1 |
| 30100405 | EQUIPO DE PRECISION | 1 |
| 30100406 | EQUIPO DE PRECISION | 1 |
| 30100407 | EQUIPO DIDACTICO CONTROLES INDUSTRIALES | 1 |
| 30100408 | EQUIPO DIDACTICO DE ADIESTRAMIENTO EQUIPADO | 1 |
| 30100409 | EQUIPO DIDACTICO DE ADIESTRAMIENTO EQUIPADO | 1 |
| 30100410 | EQUIPO DIDACTICO DE ADIESTRAMIENTO EQUIPADO | 1 |
| 30100411 | EQUIPO DIDACTICO DE ADISTRAMIENTO EQUIPADO | 1 |
| 30100412 | EQUIPO DIDACTICO DE FULL INYECTION | 1 |
| 30100413 | EQUIPO DIDACTICO DE FULL INYECTION | 1 |
| 30100414 | EQUIPO DIDACTICO DE NEUMATICA | 1 |
| 30100415 | EQUIPO DIDACTICO DE NEUMATICA | 1 |
| 30100416 | EQUIPO DIDACTICO DE NEUMATICO | 1 |
| 30100417 | EQUIPO DIDACTICO DE NEUMATICO | 1 |
| 30100418 | EQUIPO DIDACTICO HIDRAULICO | 1 |
| 30100419 | EQUIPO DIDACTICO HIDRAULICO | 1 |
| 30100420 | EQUIPO HIDRAULICO | 1 |
| 30100421 | EQUIPO PARA ENTRENAMIENTO ELECTRONICO | 1 |
| 30100422 | ESTACION DE CONTROL DE FLUJO | 1 |
| 30100423 | ESTACION DE CONTROL DE NIVEL | 1 |
| 30100424 | ESTACION DE CONTROL DE PRESION | 1 |
| 30100425 | ESTACION DE CONTROL DE TEMPERATURA | 1 |
| 30100426 | LABORATORIO DE AUDIO | 1 |
| 30100427 | LABORATORIO DE AUDIO | 1 |
| 30100428 | PLC ENTRENADOR | 1 |
| 30100430 | TABLERO MODULAR | 1 |
| 30100431 | TABLERO MODULAR AUTOMATIZADO | 1 |
| 30100432 | TABLERO MODULAR AUTOMATIZADO | 1 |
| 30100433 | TABLERO MODULAR PARA AUTOMATIZACION | 1 |
| 30100434 | TABLERO MODULAR PARA AUTOMATIZACION | 1 |
| 30100435 | TABLERO MODULAR PARA AUTOMATIZACION | 1 |
| 30100436 | TABLERO MODULAR PARA PRACTICAS | 1 |
| 30100437 | TABLERO MODULAR PARA PRACTICAS | 1 |
| 30100438 | TABLERO ANALIZADOR DE AUDIO Y VIDEO | 1 |
| 30100439 | TABLERO DE CONTROL INDUSTRIAL DE MOTORES | 1 |
| 30100440 | UNIDAD EDUCATIVA DE AIRE ACONDICIONADO | 1 |
| 30100441 | BANCO PARA MANICURE | 1 |
| 30100443 | MESA DE MANICURE | 1 |
| 30100447 | SECADORA D/PELO C/PEDESTAL | 1 |
| 30100450 | SILLA DE CORTE PARA NIÑO | 1 |
| 30100451 | SILLA PARA MANICURE | 1 |
| 30100452 | SILLON PARA LAVADO DE CABELLO | 1 |
| 30100453 | SILLON PARA LAVADO DE CABELLO | 1 |
| 50100000 | MICROSCOPIO | 144206 |
| 50100005 | CAMA CLINICA CON COLCHON | 1 |
| 50100006 | CAMA CLINICA CON COLCHON | 1 |
| 50100007 | CAMILLA CON COLCHON | 1 |
| 50100008 | CARRO PARA INSTRUMENTOS TIPO PASTEUR | 1 |
| 50100011 | CAMA CLINICA | 1 |

| | | |
|----------|--|-----------|
| 50100012 | CAMA CLINICA | 1 |
| 50100013 | CAMILLA CON COLCHON | 1 |
| 50100014 | MESA PASTEUR | 1 |
| 50100015 | MESA PASTEUR | 1 |
| 50100017 | BASCULA CON BASE PARA 120KGS. | 1 |
| 50100018 | CAMA CLINICA | 1 |
| 50100019 | CAMA CLINICA | 1 |
| 50100020 | CAMILLA CON COLCHON | 1 |
| 50100030 | AGITADOR REFRIGERADO DIGITAL | 225485.38 |
| 50100031 | AGITADOR ELECTRICO DE LABORATORIO | 4336.78 |
| 50100032 | AGITADOR ELECTRICO DE LABORATORIO | 4336.78 |
| 50100033 | AGITADOR ELECTRICO | 4336.78 |
| 50100034 | AUTOCLAVE (ESTERILIZADOR PARA LABORATORIO) | 223924.09 |
| 50100037 | CAMARA DE CRECIMIENTO DE PLANTAS | 424739.8 |
| 50100038 | CAMPANA DE FLUJO LAMINAR HORIZONTAL | 62201.52 |
| 50100039 | CAMPANA DE FLUJO LAMINAR HORIZONTAL | 83465.79 |
| 50100040 | CENTRIFUGA REFRIGERADA | 245872.32 |
| 50100041 | CONGELADOR VERTICAL | 19048.65 |
| 50100042 | CONGELADOR VERTICAL | 24766 |
| 50100043 | ELECTROPOLADOR | 42255.33 |
| 50100044 | ESPECTOFOTOMETRO | 232965.7 |
| 50100045 | HORNO DE HIBRIDACION | 47165.18 |
| 50100046 | INCUBADORA CON AGITACION ORBITAL REFRIGERADA | 127136.92 |
| 50100047 | INCUBADORA REFRIGERADA | 339726.3 |
| 50100048 | MEDIDOR DE MESA PARA PH Y SALINIDAD | 40027.75 |
| 50100049 | MICROCENTRIFUGA DE ALTA VELOCIDAD | 45579.47 |
| 50100050 | MICROCENTRIFUGA DE ALTA VELOCIDAD | 45579.43 |
| 50100051 | MICROCENTRIFUGA REFRIGERADA DE ALTA VELOCIDAD | 108403.28 |
| 50100052 | MICROSCOPIO ESTEREOSCOPICO | 341656.77 |
| 50100054 | PLATO CALIENTE CON AGITACION | 13774.64 |
| 50100055 | REFRIGERADOR VERTICAL | 17951 |
| 50100056 | REFRIGERADOR VERTICAL COMERCIAL | 17951 |
| 50100057 | SILLA PARA LABORATORIO | 2544.44 |
| 50100058 | SILLA PARA LABORATORIO | 2544.44 |
| 50100059 | SILLA PARA LABORATORIO | 2544.44 |
| 50100060 | SILLA PARA LABORATORIO | 2544.44 |
| 50100061 | SILLA PARA LABORATORIO | 2544.44 |
| 50100062 | SILLA PARA LABORATORIO | 2544.44 |
| 50100063 | SILLA PARA LABORATORIO | 2544.44 |
| 50100064 | SILLA PARA LABORATORIO | 2544.44 |
| 50100065 | SILLA PARA LABORATORIO | 2544.44 |
| 50100066 | SILLA PARA LABORATORIO | 2544.44 |
| 50100067 | SILLA PARA LABORATORIO | 2544.46 |
| 50100068 | SILLA PARA LABORATORIO | 2544.44 |
| 50100069 | SILLA PARA LABORATORIO | 2544.44 |
| 50100070 | SILLA PARA LABORATORIO | 2544.44 |
| 50100071 | SILLA PARA LABORATORIO | 2544.44 |
| 50100072 | SILLA PARA LABORATORIO | 2544.44 |
| 50100073 | SILLA PARA LABORATORIO | 2544.44 |
| 50100074 | SILLA PARA LABORATORIO | 2544.44 |
| 50100075 | SILLA PARA LABORATORIO | 2544.44 |
| 50100076 | SILLA PARA LABORATORIO | 2544.44 |
| 50100077 | SISTEMA DE ELECTROFORESIS MINIGEL | 8058.91 |
| 50100078 | SISTEMA DE ELECTROFORESIS MINIGEL | 3724.95 |
| 50100079 | SISTEMA DE ELECTROFORESIS | 9034.24 |
| 50100080 | SISTEMA DE ELECTROFORESIS | 8058.91 |
| 50100081 | SISTEMA DE ELECTROFORESIS THERMO | 9585.9 |
| 50100082 | SISTEMA DE ELECTROFORESIS MINIGEL | 8058.91 |
| 50100083 | SISTEMA DE ELECTROFORESIS MINIGEL | 9585.9 |
| 50100084 | SISTEMA DE ELECTROFORESIS THERMO | 9585.9 |
| 50100085 | SISTEMA DE FOTODOCUMENTADOR | 229751.92 |
| 50100086 | SISTEMA DE PURIFICACION DE AGUA PARA LABORATORIO | 519691.6 |
| 50100087 | SISTEMA DE PURIFICACION DE AGUA PARA LABORATORIO | 89436 |
| 50100088 | TERMOCICLADOR TOUCH | 223204.59 |
| 50100089 | TERMOPLATO AGITADOR | 6887.31 |
| 50100090 | ULTRA CONGELADOR VERTICAL | 180123.87 |
| 50100091 | CAMPANA DE EXTRACCION DE 4 PIES | 83465.79 |
| 50100001 | ANALIZADOR OSCILOSCOPIO | 1 |
| 50100002 | ANALIZADOR OSCILOSCOPIO | 1 |
| 50100003 | ANALIZADOR OSCILOSCOPIO | 1 |

| | | |
|----------|---|-----------|
| 50100004 | BASCULA MULTIFUNCIONAL 20 KGS. | 1 |
| 50100009 | BALANZA ANALITICA | 1 |
| 50100010 | BALANZA GRANATARIA | 1 |
| 50100016 | MICROSCOPIO OPTIMO ALIMENTOS | 1 |
| 50100021 | CHAROLA DE MAYO | 1 |
| 50100022 | CHAROLA DE MAYO | 1 |
| 50100023 | CHAROLA DE MAYO | 1 |
| 50100024 | CHAROLA DE MAYO | 1 |
| 50100025 | MESA DE MAYO | 1 |
| 50100026 | MESA DE PASTEURS | 1 |
| 50100027 | MESA DE RIÑON | 1 |
| 50100028 | TRIPIE PORTA SUERO | 1 |
| 50100029 | TRIPIE PORTA SUERO | 1 |
| 50100035 | BALANZA ANALITICA | 42396.26 |
| 50100036 | BALANZA ANALITICA CLASE M | 34175.11 |
| 20100000 | CHEVROLET CHEVY 4 PTAS. "H" | 124990 |
| 20100001 | CHEVROLET CHEVY 4 PTAS. "H" | 124990 |
| 20100002 | CHEVROLET CHEVY 4 PTAS. "H" | 124990 |
| 20100003 | CHEVROLET CHEVY 4 PTAS. "H" | 124990 |
| 20100004 | VEHICULO CHEVY | 124990 |
| 20100005 | CHEVROLET CHEVY 4 PTAS. "H" | 124990 |
| 20100006 | CHEVROLET CHEVY 4 PTAS. "H" | 124990 |
| 20100007 | CHEVROLET CHEVY 4 PTAS. "H" | 124990 |
| 20100009 | CHEVROLET CHEVY 4 PTAS. "H" | 124990 |
| 20100010 | CHEVROLET CHEVY 4 PTAS. "H" | 119033 |
| 20100011 | CHEVROLET CHEVY 4 PTAS. "H" | 119033 |
| 20100012 | CHEVROLET CHEVY 4 PTAS. "H" | 119033 |
| 20100013 | CHEVROLET CHEVY 4 PTAS. "H" | 119033 |
| 20100014 | CHEVROLET CHEVY 4 PTAS. "H" | 119033 |
| 20100015 | CHEVROLET CHEVY 4 PTAS. "H" | 119033 |
| 20100016 | CHEVROLET CHEVY 4 PTAS. "H" | 119033 |
| 20100017 | CHEVROLET CHEVY 4 PTAS. "H" | 119033 |
| 20100018 | CHEVROLET CHEVY 4 PTAS. "H" | 119033 |
| 20100019 | CHEVROLET CHEVY 4 PTAS. "H" | 119033 |
| 20100020 | CHEVROLET CHEVY 4 PTAS. "H" | 119033 |
| 20100021 | CHEVROLET CHEVY 4 PTAS. "H" | 119033 |
| 20100022 | CHEVROLET CHEVY 4 PTAS. "H" | 119033 |
| 20100023 | CHEVROLET CHEVY 4 PTAS. "H" | 119033 |
| 20100024 | CHEVROLET CHEVY 4 PTAS. "H" | 119033 |
| 20100025 | VOLKSWAGEN CRAFTER CARGOVAN LWB | 658999 |
| 20100026 | VOLKSWAGEN CRAFTER CARGOVAN LWB | 658999 |
| 20100027 | VOLKSWAGEN CRAFTER CARGOVAN LWB | 658999 |
| 20100029 | FORD RANGER CREW CAB TM A/A | 238290 |
| 20100030 | FORD ESCAPE H2D-XLS TA | 271573 |
| 20100031 | NISSAN NP300 CHASIS CAB TM DH | 168378 |
| 20100032 | NISSAN NP300 CHASIS CAB TM DH | 168378 |
| 20100033 | NISSAN NP300 CHASIS CAB TM DH | 168378 |
| 20100037 | NISSAN NP300 DOBLE CABINA TM AC | 206150 |
| 20100038 | NISSAN TSURU GSII T/M | 140660 |
| 20100039 | NISSAN TSURU GSII T/M | 140660 |
| 20100040 | NISSAN NP300 PICK UP DOBLE CABINA T/M AC | 216052 |
| 20100041 | NISSAN TIDIDA DRIVE TM AA | 141392 |
| 20100042 | NISSAN TIDIDA DRIVE TM AA | 141392 |
| 20100043 | NISSAN TIDIDA DRIVE TM AA | 141392 |
| 20100044 | NISSAN TSURU GSI T/M | 137272.72 |
| 20100045 | NISSAN TSURU GSI T/M | 129615.38 |
| 20100046 | NISSAN TIDA SEDAN SENSE T/M A/A | 151774.19 |
| 20100047 | JEEP PATRIOT SPORT | 263100 |
| 20100048 | CHEVROLET AVEO | 152386 |
| 20000000 | NISSAN, FRONTIER CREW - CAB SE 4X2 T/M | 229400 |
| 20000001 | NISSAN, FRONTIER CREW - CAB SE 4X2 T/M/ | 229400 |
| 20000002 | NISSAN, FRONTIER CREW - CAB SE 4X2 T/M/ A/A | 229400 |
| 20000003 | NISSAN, FRONTIER CREW - CAB SE 4X2 T/M/ A/A | 229400 |
| 20000004 | NISSAN, FRONTIER CREW - CAB SE 4X2 T/M/ A/A | 229400 |
| 20000005 | NISSAN, FRONTIER CREW - CAB SE 4X2 T/M/ A/A | 229400 |
| 20000006 | NISSAN, FRONTIER CREW - CAB SE 4X2 T/M/ A/A | 229400 |
| 20000007 | NISSAN, FRONTIER CREW - CAB SE 4X2 T/M/ A/A | 229400 |
| 20000008 | NISSAN, FRONTIER CREW - CAB SE 4X2 T/M/ A/A | 229400 |
| 20000009 | NISSAN, FRONTIER CREW - CAB SE 4X2 T/M/ A/A | 229400 |
| 20000010 | NISSAN SENTRA CUSTOM T/M | 169500 |

| | | |
|----------|--|------------|
| 20000011 | CHEVROLET AVEO | 122642 |
| 20000012 | CHEVROLET AVEO | 122642 |
| 20000013 | CHEVROLET AVEO | 122642 |
| 20000065 | | 183683 |
| 20000066 | | 183683 |
| 20000067 | | 183683 |
| 20000068 | | 183683 |
| 20000069 | | 183683 |
| 20000070 | | 183683 |
| 20000071 | | 183683 |
| 20000072 | | 183683 |
| 20000073 | | 183683 |
| 20000074 | | 183683 |
| 20000075 | | 375820 |
| 20000077 | | 187910 |
| 20000078 | | 187910 |
| 20000079 | | 187910 |
| 20000080 | | 187910 |
| 20000081 | | 187910 |
| 20000082 | | 187910 |
| 20000083 | CHEVROLET CHEVY | 116020 |
| 20000084 | CHEVROLET CHEVY | 116020 |
| 20000085 | CHEVROLET CHEVY | 116020 |
| 20000086 | CHEVROLET CHEVY | 116020 |
| 20000087 | CHEVROLET CHEVY | 116020 |
| 20000088 | CHEVROLET CHEVY | 116020 |
| 20000089 | CHEVROLET CHEVY | 116020 |
| 20100034 | MONTACARGAS | 588119.91 |
| 20100035 | TRACTOR DE ARRASTRE | 319135.95 |
| 40100315 | CERRADORA DE CODO | 1 |
| 40102712 | FUENTE DE PODER | 7105 |
| 40102713 | FUENTE DE ENERGIA | 16167.5 |
| 40102714 | FUENTE DE PODER | 33335.5 |
| 40102715 | FUENTE DE PODER | 7105 |
| 40102716 | FUENTE DE PODER | 7105 |
| 40100044 | MODULO 1 DE ENTRETENIMIENTO DE PLC | 280000 |
| 40100045 | MODULO 1 DE ENTRETENIMIENTO DE PLC | 280000 |
| 40100046 | MODULO 1 DE ENTRETENIMIENTO DE PLC | 280000 |
| 40100047 | MODULO 1 DE ENTRETENIMIENTO DE PLC | 280000 |
| 40100049 | MAQUINA OVERLOCK 5 HILOS CON PUNTA | 15454.56 |
| 40100050 | MAQUINA OVERLOCK 5 HILOS CON PUNTA | 15454.56 |
| 40100051 | MAQUINA OVERLOCK 5 HILOS CON PUNTA | 15454.56 |
| 40100052 | MAQUINA OVERLOCK 5 HILOS CON PUNTA | 15454.56 |
| 40100053 | MAQUINA OVERLOCK 5 HILOS CON PUNTA | 15454.58 |
| 40100066 | EQUIPO HIDRAULICA Y NEUMATICA | 709714.23 |
| 40100071 | BANCO DE PRACTICAS HIDRAULICA Y NEUMATICA | 496554.24 |
| 40100072 | BANCO DE PRACTICAS HIDRAULICA Y NEUMATICA | 496554.24 |
| 40100073 | BANCO DE PRACTICAS HIDRAULICA Y NEUMATICA | 496554.24 |
| 40100074 | Modulo de entrenamiento con Micro controladores | 96723.47 |
| 40100075 | Modulo de entrenamiento con PLC SIEMENS S300 CPU 3 | 185576.22 |
| 40100076 | Modulo de entrenamiento con PLC SIEMENS S300 | 253853.82 |
| 40100077 | Modulo de entrenamiento con Micro controladores | 96723.47 |
| 40100078 | Modulo de entrenamiento con PLC SIEMENS S300 | 185576.22 |
| 40100079 | Modulo de entrenamiento con PLC SIEMENS S300 | 253853.82 |
| 40100080 | Modulo de entrenamiento con equipo neumatico | 171529.2 |
| 40100081 | Modulo de entrenamiento con equipo neumatico | 171529.2 |
| 40100115 | BATIDORA CAPACIDAD 10 LTS. | 1 |
| 40100472 | HORNO CIRCULAR ELECTRICO PARA SERAMICA | 1 |
| 40100575 | HORNO DE CIRCULACION FORZADA | 1 |
| 40100576 | HORNO PARA SERAMICA | 1 |
| 40100577 | HORNO PARA SERAMICA | 1 |
| 40101278 | HORNO INDUSTRIAL | 1 |
| 40101961 | HORNO REPOSTERO QUEMADOR TIPO FLAUTA 2 PARRILLAS | 1 |
| 40102122 | MAQUINA BATIDORA CAPACIDAD DE 30 LTS. 10 KGS. | 1 |
| 40102239 | FRESADORA INIVERSAL | 1 |
| 40102240 | FRESADORA UNIVERSAL | 1 |
| 40102241 | FRESADORA UNIVERSAL | 1 |
| 40102687 | CENTRO DE TORNEADO DE CONTROL NUMERICO | 1229246.13 |
| 40102688 | CENTRO DE TORNEADO DE CONTROL NUMERICO | 1229246.14 |
| 40102689 | CENTRO DE MAQUINADO VERTICAL 3 EJES | 2260284.06 |

| | | |
|----------|---|------------|
| 40102690 | CENTRO DE MAQUINADO VERTICAL 3 EJES | 2260284.06 |
| 40102691 | ROBOT INDUSTRIAL | 798660 |
| 40102718 | Maquina de Medición por Coordenadas CNC-CMM | 1323375.28 |
| 40102719 | Maquina de Medición por Coordenadas CNC-CMM | 94427.24 |
| 40102720 | Maquina de Medición por Coordenadas CNC-CMM | 1323375.28 |
| 40102721 | Maquina de Medición por Coordenadas CNC-CMM | 94427.24 |
| 40102722 | BANCO DE PRACTICA HIDRAULICA NEUMATICA | 541592.4 |
| 40102723 | BANCO DE PRACTICA HIDRAULICA NEUMATICA | 541592.4 |
| 40102724 | BANCO DE PRACTICA HIDRAULICA NEUMATICA | 541592.4 |
| 40102741 | ROBOT INDUSTRIAL DE 6 GRADOS DE LIBERTAD | 788220 |
| 40102744 | MESA ROTATORIA | 1444925.75 |
| 40102745 | MESA ROTATORIA | 1444925.75 |
| 40102746 | TANQUE ESTACIONARIO GAS | 4640 |
| 40102747 | TANQUE ESTACIONARIO GAS | 4640 |
| 40102787 | PRENSA DE INYECCIÓN DE PLASTICO | 239429.18 |
| 40000036 | MAQUINA DE PESPUNTE DE POSTE UNA AGUJA CORTA HILO | 34935.16 |
| 40000037 | MAQUINA DE PESPUNTE DE POSTE DOS AGUJAS | 40855.36 |
| 40000038 | MAQUINA DE PESPUNTE PLANA UNA AGUJA CON CORTA | 17103.61 |
| 40000039 | MAQUINA DE PESPUNTE PLANA UNA AGUJA CON CORTA | 17103.62 |
| 40000040 | MAQUINA DE PESPUNTE PLANA UNA AGUJA CON CORTA | 17103.62 |
| 40000074 | TORNO CON/NUM 2/EJE MOD. ES-L6SB KIT B METAL GRIS | 1225533.2 |
| 40000075 | CENTRO MAQUINADO VERTICAL MOD. MC-V4020 MET GRIS | 2022351.71 |
| 40000076 | SIMULADOR CONTROL OSP-P200L PLASTICO COL. GRIS | 190491.29 |
| 40000077 | SIMULADOR CONTROL OSP-P200L PLASTICO COL. GRIS | 190491.28 |
| 40000494 | CENTRO DE MAQUINADO VERTICAL DE CONTROL NUMERICO | 2319089.4 |
| 40000669 | BATIDORA INDUSTRIAL | 6134 |
| 40000670 | BATIDORA INDUSTRIAL | 6134 |
| 40000671 | BATIDORA INDUSTRIAL | 6134 |
| 40000672 | BATIDORA INDUSTRIAL | 6134 |
| 40000673 | BATIDORA INDUSTRIAL | 6134 |
| 40000674 | BATIDORA INDUSTRIAL | 6134 |
| 40000675 | BATIDORA INDUSTRIAL | 6134 |
| 40000676 | BATIDORA INDUSTRIAL | 6134 |
| 40000677 | BATIDORA INDUSTRIAL | 6134 |
| 40000678 | BATIDORA INDUSTRIAL | 6134 |
| 40000679 | BATIDORA INDUSTRIAL | 6134 |
| 40000680 | BATIDORA INDUSTRIAL | 6134 |
| 40000681 | BATIDORA INDUSTRIAL | 6134 |
| 40000682 | MESA DE TRABAJO | 9990 |
| 40000683 | MESA DE TRABAJO | 9990 |
| 40000684 | MESA DE TRABAJO | 9990 |
| 40000685 | MESA DE TRABAJO | 9990 |
| 40000686 | MESA DE TRABAJO | 9990 |
| 40000687 | MESA DE TRABAJO | 9990 |
| 40000688 | MESA DE TRABAJO | 9990 |
| 40000689 | MESA DE TRABAJO | 9990 |
| 40000690 | MESA DE TRABAJO | 9990 |
| 40000691 | MESA DE TRABAJO | 9990 |
| 40000692 | MESA DE TRABAJO | 9990 |
| 40000693 | MESA DE TRABAJO | 9990 |
| 40000694 | MESA DE TRABAJO | 9990 |
| 40000695 | PARRILLA INDUSTRIAL | 5890 |
| 40000696 | PARRILLA INDUSTRIAL | 5890 |
| 40000697 | PARRILLA INDUSTRIAL | 5890 |
| 40000698 | PARRILLA INDUSTRIAL | 5890 |
| 40000699 | PARRILLA INDUSTRIAL | 5890 |
| 40000700 | PARRILLA INDUSTRIAL | 5889.99 |
| 40000701 | LICUADORA INDUSTRIAL | 6977 |
| 40000702 | LICUADORA INDUSTRIAL | 6977 |
| 40000703 | LICUADORA INDUSTRIAL | 6977 |
| 40000704 | LICUADORA INDUSTRIAL | 6977 |
| 40000705 | LICUADORA INDUSTRIAL | 6977 |
| 40000706 | LICUADORA INDUSTRIAL | 6977 |
| 40000707 | LICUADORA INDUSTRIAL | 6977 |
| 40000708 | LICUADORA INDUSTRIAL | 6977 |
| 40000709 | LICUADORA INDUSTRIAL | 6977 |
| 40000710 | LICUADORA INDUSTRIAL | 6977 |
| 40000711 | LICUADORA INDUSTRIAL | 6977 |
| 40000712 | LICUADORA INDUSTRIAL | 6977 |
| 40000713 | LICUADORA INDUSTRIAL | 6977 |

| | | |
|----------|--|------------|
| 40000714 | AMASADORA | 18966 |
| 40000715 | AMASADORA | 18966 |
| 40000716 | AMASADORA | 18966 |
| 40000717 | AMASADORA | 18966 |
| 40000718 | AMASADORA | 18966 |
| 40000719 | AMASADORA | 18966 |
| 40000720 | AMASADORA | 18966 |
| 40000721 | AMASADORA | 18966 |
| 40000722 | AMASADORA | 18966 |
| 40000723 | AMASADORA | 18966 |
| 40000724 | AMASADORA | 18966 |
| 40000725 | AMASADORA | 18966 |
| 40000726 | AMASADORA | 18966 |
| 40000727 | ESTUFON | 12481.6 |
| 40000728 | ESTUFON | 12481.6 |
| 40000729 | ESTUFON | 12481.6 |
| 40000730 | ESTUFON | 12481.6 |
| 40000731 | MESA GIRATORIA CON 2 EJES ROTATORIOS 4/5 1/F | 1160124.43 |
| 40102717 | MAQUINA PARA FABRICACION DE HIELO | 76457.05 |
| 40102788 | AIRE ACONDICIONADO EVAPORADORA MINI SPLIT | 17556.25 |
| 40102789 | AIRE ACONDICIONADO EVAPORADORA MINI SPLIT | 17556.25 |
| 40102790 | AIRE ACONDICIONADO EVAPORADORA MINI SPLIT | 17556.25 |
| 40102791 | AIRE ACONDICIONADO EVAPORADORA MINI SPLIT | 17556.25 |
| 40102804 | AIRE ACONDICIONADO DE 1 TON. (EVAPORADORA) | 12600 |
| 40102805 | AIRE ACONDICIONADO DE 1 TON. (EVAPORADORA) | 12600 |
| 40102806 | AIRE ACONDICIONADO DE 1 TON. (EVAPORADORA) | 12600 |
| 40102807 | AIRE ACONDICIONADO DE 1 TON. (EVAPORADORA) | 12600 |
| 40100000 | TELEFONO | 580 |
| 40100001 | TELEFONO | 580 |
| 40100002 | TELEFONO | 580 |
| 40100003 | TELEFONO | 580 |
| 40100004 | TELEFONO | 580 |
| 40100005 | TELEFONO | 580 |
| 40100006 | TELEFONO | 580 |
| 40100007 | TELEFONO | 580 |
| 40100008 | TELEFONO | 580 |
| 40100009 | TELEFONO | 580 |
| 40100010 | TELEFONO | 580 |
| 40100011 | TELEFONO | 580 |
| 40100012 | TELEFONO | 580 |
| 40100013 | TELEFONO | 580 |
| 40100014 | TELEFONO | 580 |
| 40100015 | TELEFONO | 580 |
| 40100016 | TELEFONO | 580 |
| 40100017 | TELEFONO | 580 |
| 40100018 | TELEFONO | 580 |
| 40100019 | TELEFONO | 580 |
| 40100020 | TELEFONO | 580 |
| 40100021 | TELEFONO | 580 |
| 40100022 | TELEFONO | 580 |
| 40100023 | TELEFONO | 580 |
| 40100024 | TELEFONO | 580 |
| 40100025 | TELEFONO | 580 |
| 40100026 | TELEFONO | 580 |
| 40100027 | TELEFONO | 580 |
| 40100028 | TELEFONO | 580 |
| 40100029 | TELEFONO | 580 |
| 40100038 | FAX | 3535.1 |
| 40100039 | FAX MULTIFUSION | 3535.1 |
| 40100347 | FAX | 1 |
| 40100623 | TELEFONO DIGITAL | 1 |
| 40100695 | FAX 375MC | 1 |
| 40100696 | FRECUENCIMETRO | 1 |
| 40100697 | FRECUENCIMETRO | 1 |
| 40100698 | FRECUENCIMETRO | 1 |
| 40100699 | FRECUENCIMETRO | 1 |
| 40100700 | FRECUENCIMETRO 2 RANGOS | 1 |
| 40100702 | FRECUENCIOMETRO MICROPROCESADO | 1 |
| 40100703 | FRECUENCIOMETRO MICROPROCESADO | 1 |
| 40100704 | FRECUENCIOMETRO MICROPROCESADO | 1 |

| | | |
|----------|---|--------|
| 40100705 | FRECUENCIOMETRO MICROPROCESADO | 1 |
| 40100706 | FRECUENCIOMETRO MICROPROCESADO | 1 |
| 40100707 | FRECUENCIOMETRO MICROPROCESADO | 1 |
| 40100708 | FUENTE DE ALIMENTACION REGULADA | 1 |
| 40100709 | FUENTE DE ALIMENTACION REGULADA | 1 |
| 40100710 | FUENTE DE ALIMENTACION REGULADA | 1 |
| 40100711 | FUENTE DE ALIMENTACION REGULADA | 1 |
| 40100712 | FUENTE DE ALIMENTACION REGULADA | 1 |
| 40100713 | FUENTE DE ALIMENTACION REGULADA | 1 |
| 40100714 | FUENTE DE ALIMENTACION REGULADA | 1 |
| 40100715 | FUENTE DE ALIMENTACION REGULADA | 1 |
| 40100716 | FUENTE DE ALIMENTACION REGULADA | 1 |
| 40100717 | FUENTE DE ALIMENTACION REGULADA | 1 |
| 40100718 | FUENTE DE ALIMENTACION REGULADA | 1 |
| 40100719 | FUENTE DE ALIMENTACION REGULADA | 1 |
| 40100720 | FUENTE DE ALIMENTACION REGULADA | 1 |
| 40100721 | FUENTE DE ALIMENTACION REGULADA | 1 |
| 40100734 | FUENTE REGULADA | 1 |
| 40100898 | TELEFONO | 1 |
| 40101039 | FAX 375MC | 1 |
| 40101212 | FUENTE DE ALIMENTACION REGULADA 0-30V. | 1 |
| 40101213 | FUENTE DE ALIMENTACION REGULADA 0-30V. | 1 |
| 40101214 | FUENTE DE ALIMENTACION REGULADA 0-30V. | 1 |
| 40101215 | FUENTE DE ALIMENTACION REGULADA 0-30V. | 1 |
| 40101216 | FUENTE DE ALIMENTACION REGULADA 0-30V. | 1 |
| 40101217 | FUENTE DE ALIMENTACION REGULADA 0-30V. | 1 |
| 40101218 | FUENTE DE ALIMENTACION REGULADA 0-30V. | 1 |
| 40101219 | FUENTE DE ALIMENTACION REGULADA 0-30V. | 1 |
| 40101220 | FUENTE DE ALIMENTACION REGULADA 0-30V. | 1 |
| 40101221 | FUENTE DE ALIMENTACION REGULADA 0-30V. | 1 |
| 40101222 | FUENTE DE ALIMENTACION REGULADA E.J 30V.-3A. | 1 |
| 40101223 | FUENTE DE ALIMENTACION REGULADA E.J 30V.-3A. | 1 |
| 40101224 | FUENTE DE ALIMENTACION REGULADA E.J 30Y3A | 1 |
| 40101225 | FUENTE DE ALIMENTACION REGULADA E.J 400-0.2 A | 1 |
| 40101226 | FUENTE DE ALIMENTACION REGULADA E.J 400-0.2 A | 1 |
| 40101227 | FUENTE DE ALIMENTACION REGULADA E.J 400-0.2 A | 1 |
| 40101228 | FUENTE DE ALIMENTACION REGULADA E.J 400-0.2 A | 1 |
| 40101229 | FUENTE DE ALIMENTACION REGULADA E.J 400-0.2 A | 1 |
| 40101671 | FAX | 1 |
| 40101672 | FAX 375MC | 1 |
| 40101936 | FAX | 1 |
| 40101937 | FAX EM SURF 14.4 BPS | 1 |
| 40102183 | CONMUTADOR | 1 |
| 40102184 | CONMUTADOR | 1 |
| 40102234 | FAX | 1 |
| 40102637 | TELEFONO PLASTICO AMARILLO | 1 |
| 40102639 | TELEFONO DIGITAL PLASTICO BLANCO | 1 |
| 40102641 | TELEFONO DIGITAL PLASTICO BEIGE | 1 |
| 40102649 | TELEFONO DIGITAL PLASTICO BEIGE | 1 |
| 40102651 | TELEFONO PLASTICO BLANCO | 1 |
| 40102653 | TELEFONO PLASTICO NEGRO | 1 |
| 40102661 | FAX CON CONTESTARODA | 1 |
| 40102692 | ACCESS POINT | 850.02 |
| 40102693 | ACCESS POINT | 850.02 |
| 40102694 | ACCESS POINT | 850.02 |
| 40102695 | ACCESS POINT | 850.02 |
| 40102696 | ACCESS POINT | 850.02 |
| 40102697 | ACCESS POINT | 850.02 |
| 40102698 | ACCESS POINT | 850.02 |
| 40102699 | ACCESS POINT | 850.02 |
| 40102700 | ACCESS POINT | 850.02 |
| 40102701 | ACCESS POINT | 850.02 |
| 40102702 | ACCESS POINT | 850.02 |
| 40102703 | ACCESS POINT | 850.02 |
| 40102704 | ACCESS POINT | 850.02 |
| 40102705 | ACCESS POINT | 850.02 |
| 40102706 | ACCESS POINT | 850.02 |
| 40102748 | RADIO WALKIE TALKIE | 1450 |
| 40102749 | RADIO WALKIE TALKIE | 1450 |
| 40102750 | RADIO WALKIE TALKIE | 1450 |

| | | |
|----------|---------------------------------|----------|
| 40102751 | RADIO WALKIE TALKIE | 1450 |
| 30000325 | CONMUTADOR CALL MANAGER EXPRESS | 277760.4 |
| 30000326 | TELEFONO IP BASIC PHONE | 2544.75 |
| 30000327 | TELEFONO IP BASIC PHONE | 2544.75 |
| 30000328 | TELEFONO IP BASIC PHONE | 2544.75 |
| 30000329 | TELEFONO IP BASIC PHONE | 2544.75 |
| 30000330 | TELEFONO IP BASIC PHONE | 2544.75 |
| 30000331 | TELEFONO IP BASIC PHONE | 2544.75 |
| 30000332 | TELEFONO IP BASIC PHONE | 2544.75 |
| 30000333 | TELEFONO IP BASIC PHONE | 2544.75 |
| 30000334 | TELEFONO IP BASIC PHONE | 2544.75 |
| 30000335 | TELEFONO IP BASIC PHONE | 2544.75 |
| 30000336 | TELEFONO IP BASIC PHONE | 2544.75 |
| 30000337 | TELEFONO IP BASIC PHONE | 2544.75 |
| 30000338 | TELEFONO IP BASIC PHONE | 2544.75 |
| 30000339 | TELEFONO IP BASIC PHONE | 2544.75 |
| 30000340 | TELEFONO IP BASIC PHONE | 2544.75 |
| 30000341 | TELEFONO IP BASIC PHONE | 2544.75 |
| 30000342 | TELEFONO IP BASIC PHONE | 2544.75 |
| 30000343 | TELEFONO IP BASIC PHONE | 2544.75 |
| 30000344 | TELEFONO IP BASIC PHONE | 2544.75 |
| 30000345 | TELEFONO IP BASIC PHONE | 2544.75 |
| 30000346 | TELEFONO IP BASIC PHONE | 2544.75 |
| 30000347 | TELEFONO IP BASIC PHONE | 2544.75 |
| 30000348 | TELEFONO IP BASIC PHONE | 2544.75 |
| 30000349 | TELEFONO IP BASIC PHONE | 2544.75 |
| 30000350 | TELEFONO IP BASIC PHONE | 2544.75 |
| 30000351 | TELEFONO IP BASIC PHONE | 2544.75 |
| 30000352 | TELEFONO IP BASIC PHONE | 2544.75 |
| 30000353 | TELEFONO IP BASIC PHONE | 2544.75 |
| 30000354 | TELEFONO IP BASIC PHONE | 2544.75 |
| 30000355 | TELEFONO IP BASIC PHONE | 2544.75 |
| 30000356 | TELEFONO IP BASIC PHONE | 2544.75 |
| 30000357 | TELEFONO IP BASIC PHONE | 2544.75 |
| 30000358 | TELEFONO IP BASIC PHONE | 2544.75 |
| 30000359 | TELEFONO IP BASIC PHONE | 2544.75 |
| 30000360 | TELEFONO IP BASIC PHONE | 2544.75 |
| 30000361 | TELEFONO IP BASIC PHONE | 2544.75 |
| 30000362 | TELEFONO IP BASIC PHONE | 2544.75 |
| 30000363 | TELEFONO IP BASIC PHONE | 2544.75 |
| 30000364 | TELEFONO IP BASIC PHONE | 2544.75 |
| 30000365 | TELEFONO IP BASIC PHONE | 2544.75 |
| 30000366 | TELEFONO IP BASIC PHONE | 2544.75 |
| 30000367 | TELEFONO IP BASIC PHONE | 2544.75 |
| 30000368 | TELEFONO IP BASIC PHONE | 2544.75 |
| 30000369 | TELEFONO IP BASIC PHONE | 2544.75 |
| 30000370 | TELEFONO IP | 2544.75 |
| 30000371 | TELEFONO IP BUSINESS | 4184.7 |
| 30000372 | TELEFONO IP BUSINESS | 4184.7 |
| 30000373 | TELEFONO IP BUSINESS | 4184.7 |
| 30000374 | TELEFONO IP BUSINESS | 4184.7 |
| 30000375 | TELEFONO IP BUSINESS | 4184.7 |
| 30000376 | TELEFONO IP BUSINESS | 4184.7 |
| 30000377 | TELEFONO IP BUSINESS | 4184.7 |
| 30000378 | TELEFONO IP BUSINESS | 4184.7 |
| 30000379 | TELEFONO IP BUSINESS | 4184.7 |
| 30000380 | TELEFONO IP BUSINESS | 4184.7 |
| 30000381 | TELEFONO IP BUSINESS | 5315.7 |
| 30000382 | TELEFONO IP BUSINESS | 5315.7 |
| 30000383 | TELEFONO IP BUSINESS | 5315.7 |
| 30000384 | TELEFONO IP BUSINESS | 5315.7 |
| 30000385 | TELEFONO IP BUSINESS | 5315.7 |
| 30000386 | TELEFONO IP BUSINESS | 5315.7 |
| 30000387 | TELEFONO IP ATTENDANT | 3675.75 |
| 30000388 | TELEFONO IP MANAGER | 6729.45 |
| 30000389 | TELEFONO IP MANAGER | 6729.45 |
| 30000479 | ACCES POINT CISCO MOD. | 1500 |
| 40100161 | REGULADOR | 1 |
| 40100162 | REGULADOR | 1 |
| 40100163 | REGULADOR | 1 |

| | | |
|----------|---|---|
| 40100164 | REGULADOR | 1 |
| 40100165 | REGULADOR | 1 |
| 40100166 | REGULADOR | 1 |
| 40100167 | REGULADOR | 1 |
| 40100168 | REGULADOR | 1 |
| 40100169 | REGULADOR | 1 |
| 40100170 | REGULADOR | 1 |
| 40100171 | REGULADOR | 1 |
| 40100172 | REGULADOR | 1 |
| 40100173 | REGULADOR | 1 |
| 40100174 | REGULADOR | 1 |
| 40100175 | REGULADOR | 1 |
| 40100176 | REGULADOR | 1 |
| 40100177 | REGULADOR | 1 |
| 40100178 | REGULADOR | 1 |
| 40100179 | REGULADOR | 1 |
| 40100180 | REGULADOR | 1 |
| 40100181 | REGULADOR | 1 |
| 40100182 | REGULADOR | 1 |
| 40100183 | REGULADOR | 1 |
| 40100184 | REGULADOR DE VOLTAJE | 1 |
| 40100185 | REGULADOR ELECTRONICO DE VOLTAJE 1000 WATTS | 1 |
| 40100239 | FUENTE DE PODER | 1 |
| 40100240 | FUENTE DE PODER | 1 |
| 40100241 | FUENTE DE PODER | 1 |
| 40100242 | FUENTE DE PODER | 1 |
| 40100243 | FUENTE DE PODER | 1 |
| 40100244 | FUENTE DE PODER | 1 |
| 40100245 | FUENTE DE PODER | 1 |
| 40100246 | FUENTE DE PODER | 1 |
| 40100247 | FUENTE DE PODER | 1 |
| 40100262 | REGULADOR | 1 |
| 40100263 | REGULADOR | 1 |
| 40100264 | REGULADOR | 1 |
| 40100265 | REGULADOR | 1 |
| 40100266 | REGULADOR | 1 |
| 40100267 | REGULADOR DE VOLTAJE | 1 |
| 40100268 | REGULADOR DE VOLTAJE | 1 |
| 40100269 | REGULADOR DE VOLTAJE | 1 |
| 40100270 | REGULADOR DE VOLTAJE | 1 |
| 40100271 | REGULADOR DE VOLTAJE | 1 |
| 40100272 | REGULADOR DE VOLTAJE | 1 |
| 40100273 | REGULADOR DE VOLTAJE | 1 |
| 40100274 | REGULADOR DE VOLTAJE | 1 |
| 40100275 | REGULADOR DE VOLTAJE | 1 |
| 40100276 | REGULADOR PARA GAS DE KIT | 1 |
| 40100396 | OSCILOSCOPIO 0S-340 | 1 |
| 40100410 | REGULADOR | 1 |
| 40100411 | REGULADOR | 1 |
| 40100412 | REGULADOR | 1 |
| 40100413 | REGULADOR | 1 |
| 40100414 | REGULADOR | 1 |
| 40100415 | REGULADOR | 1 |
| 40100416 | REGULADOR | 1 |
| 40100417 | REGULADOR | 1 |
| 40100418 | REGULADOR | 1 |
| 40100419 | REGULADOR 4 ENTRADAS | 1 |
| 40100420 | REGULADOR 4 ENTRADAS | 1 |
| 40100423 | REGULADOR DE VOLTAJE | 1 |
| 40100424 | REGULADOR DE VOLTAJE | 1 |
| 40100425 | REGULADOR PALMTOP TDE | 1 |
| 40100457 | REGULADOR DE VOLTAGE | 1 |
| 40100458 | REGULADOR DE VOLTAGE | 1 |
| 40100459 | REGULADOR DE VOLTAGE | 1 |
| 40100460 | REGULADOR DE VOLTAGE | 1 |
| 40100461 | REGULADOR DE VOLTAGE | 1 |
| 40100462 | REGULADOR DE VOLTAGE | 1 |
| 40100463 | REGULADOR DE VOLTAGE | 1 |
| 40100464 | REGULADOR DE VOLTAGE | 1 |
| 40100488 | REGULADOR DE 1 VIAS | 1 |

| | | |
|----------|---|---|
| 40100489 | REGULADOR DE 2 VIAS | 1 |
| 40100490 | REGULADOR DE VOLTAJE | 1 |
| 40100491 | REGULADOR DE VOLTAJE | 1 |
| 40100492 | REGULADOR DE VOLTAJE | 1 |
| 40100493 | REGULADOR DE VOLTAJE | 1 |
| 40100494 | REGULADOR DE VOLTAJE | 1 |
| 40100495 | REGULADOR DE VOLTAJE PALMTOP 1000 | 1 |
| 40100496 | REGULADOR DE VOLTAJE PALMTOP 1000 | 1 |
| 40100497 | REGULADOR DE VOLTAJE SOLA BASIC MICRO VOLT INET | 1 |
| 40100498 | REGULADOR DE VOLTAJE SOLAR BASIC MICRO VOLT NET | 1 |
| 40100516 | REGULADOR | 1 |
| 40100517 | REGULADOR | 1 |
| 40100518 | REGULADOR | 1 |
| 40100519 | REGULADOR | 1 |
| 40100520 | REGULADOR | 1 |
| 40100521 | REGULADOR | 1 |
| 40100522 | REGULADOR | 1 |
| 40100523 | REGULADOR | 1 |
| 40100524 | REGULADOR | 1 |
| 40100525 | REGULADOR | 1 |
| 40100526 | REGULADOR | 1 |
| 40100557 | REGULADOR DE VOLTAJE | 1 |
| 40100558 | REGULADOR DE VOLTAJE | 1 |
| 40100559 | REGULADOR DE VOLTAJE | 1 |
| 40100560 | REGULADOR DE VOLTAJE | 1 |
| 40100561 | REGULADOR DE VOLTAJE | 1 |
| 40100586 | REGULADOR | 1 |
| 40100587 | REGULADOR | 1 |
| 40100588 | REGULADOR | 1 |
| 40100589 | REGULADOR | 1 |
| 40100590 | REGULADOR | 1 |
| 40100591 | REGULADOR | 1 |
| 40100592 | REGULADOR | 1 |
| 40100593 | REGULADOR | 1 |
| 40100594 | REGULADOR | 1 |
| 40100595 | REGULADOR | 1 |
| 40100596 | REGULADOR | 1 |
| 40100597 | REGULADOR | 1 |
| 40100598 | REGULADOR | 1 |
| 40100599 | REGULADOR | 1 |
| 40100600 | REGULADOR | 1 |
| 40100601 | REGULADOR | 1 |
| 40100602 | REGULADOR | 1 |
| 40100603 | REGULADOR | 1 |
| 40100604 | REGULADOR | 1 |
| 40100605 | REGULADOR | 1 |
| 40100606 | REGULADOR DE VOLTAGE 1000 | 1 |
| 40100607 | REGULADOR DE VOLTAJE | 1 |
| 40100609 | REGULADOR DE VOLTAJE | 1 |
| 40100610 | REGULADOR DE VOLTAJE LS1000M | 1 |
| 40100611 | REGULADOR DE VOLTAJE LS1000S | 1 |
| 40100722 | FUENTE DE PODER | 1 |
| 40100723 | FUENTE DE PODER | 1 |
| 40100724 | FUENTE DE PODER | 1 |
| 40100725 | FUENTE DE PODER | 1 |
| 40100726 | FUENTE DE PODER REGULADA | 1 |
| 40100727 | FUENTE DE PODER REGULADA | 1 |
| 40100728 | FUENTE DE PODER REGULADA | 1 |
| 40100729 | FUENTE DE PODER REGULADA | 1 |
| 40100730 | FUENTE DE PODER REGULADA | 1 |
| 40100731 | FUENTE DE PODER REGULADA | 1 |
| 40100732 | FUENTE DE VOLTAGE | 1 |
| 40100733 | FUENTE DE VOLTAGE | 1 |
| 40100745 | GENERADOR DE AUDIOFRECUENCIA | 1 |
| 40100746 | GENERADOR DE AUDIOFRECUENCIA | 1 |
| 40100747 | GENERADOR DE AUDIOFRECUENCIA | 1 |
| 40100748 | GENERADOR DE AUDIOFRECUENCIA | 1 |
| 40100751 | GENERADOR DE AUDIOFRECUENCIA | 1 |
| 40100752 | GENERADOR DE AUDIOFRECUENCIA | 1 |
| 40100753 | GENERADOR DE AUDIOFRECUENCIA | 1 |

| | | |
|----------|--|---|
| 40100754 | GENERADOR DE AUDIOFRECUENCIA | 1 |
| 40100755 | GENERADOR DE AUDIOFRECUENCIA | 1 |
| 40100756 | GENERADOR DE AUDIOFRECUENCIA | 1 |
| 40100757 | GENERADOR DE FRECUENCIA | 1 |
| 40100758 | GENERADOR DE FUNCION | 1 |
| 40100759 | GENERADOR DE FUNCION | 1 |
| 40100760 | GENERADOR DE FUNCION | 1 |
| 40100761 | GENERADOR DE FUNCION | 1 |
| 40100762 | GENERADOR DE FUNCION | 1 |
| 40100763 | GENERADOR DE FUNCION | 1 |
| 40100764 | GENERADOR DE RADIO FRECUENCIA | 1 |
| 40100765 | GENERADOR DE RADIO FRECUENCIA | 1 |
| 40100766 | GENERADOR DE RADIO FRECUENCIA | 1 |
| 40100767 | GENERADOR DE RADIOFRECUENCIA DE 100 A 150MHZ | 1 |
| 40100768 | GENERADOR DE RADIOFRECUENCIA DE 100 A 150MHZ | 1 |
| 40100769 | GENERADOR DE RADIOFRECUENCIA DE 100 A 150MHZ | 1 |
| 40100770 | GENERADOR DE RADIOFRECUENCIA DE 100 A 150MHZ | 1 |
| 40100771 | GENERADOR DE RADIOFRECUENCIA DE 100 A 150MHZ | 1 |
| 40100772 | GENERADOR DE RADIOFRECUENCIA DE 100 A 150MHZ | 1 |
| 40100773 | GENERADOR DE SIGNAL RF | 1 |
| 40100774 | GENERADOR DE VIDEO UNIVERSAL | 1 |
| 40100775 | GENERADOR DE VIDEO UNIVERSAL | 1 |
| 40100776 | GENERADOR DIGITAL | 1 |
| 40100777 | GENERADOR PORT.DE PATRONES PARA TV. | 1 |
| 40100778 | GENERADOR PORT.DE PATRONES PARA TV. | 1 |
| 40100779 | GENERADOR RF/AF 779 | 1 |
| 40100780 | GENERADOR RF/AF 779 | 1 |
| 40100785 | INYECTOR TRAZADOR DE SEÑAL | 1 |
| 40100786 | INYECTOR TRAZADOR DE SEÑAL | 1 |
| 40100787 | INYECTOR TRAZADOR DE SEÑAL | 1 |
| 40100797 | MEDIDOR DE AISLAMIENTO | 1 |
| 40100798 | MEDIDOR DE POTENCIA | 1 |
| 40100799 | MEDIDOR DE POTENCIA | 1 |
| 40100800 | MEDIDOR DE POTENCIA | 1 |
| 40100801 | MEDIDOR DE POTENCIA | 1 |
| 40100806 | OSCILOSCOPIO | 1 |
| 40100807 | OSCILOSCOPIO | 1 |
| 40100808 | OSCILOSCOPIO | 1 |
| 40100809 | OSCILOSCOPIO | 1 |
| 40100810 | OSCILOSCOPIO | 1 |
| 40100811 | OSCILOSCOPIO | 1 |
| 40100812 | OSCILOSCOPIO | 1 |
| 40100813 | OSCILOSCOPIO | 1 |
| 40100814 | OSCILOSCOPIO | 1 |
| 40100815 | OSCILOSCOPIO | 1 |
| 40100816 | OSCILOSCOPIO | 1 |
| 40100817 | OSCILOSCOPIO 40MHZ | 1 |
| 40100818 | OSCILOSCOPIO DOBLE TRAZO | 1 |
| 40100819 | OSCILOSCOPIO DOBLE TRAZO | 1 |
| 40100820 | OSCILOSCOPIO DOBLE TRAZO | 1 |
| 40100829 | PROBADOR DE CAPACITORES | 1 |
| 40100830 | PROBADOR DE ARMADURAS | 1 |
| 40100831 | PROBADOR DE BATERIA | 1 |
| 40100832 | PROBADOR DE CAPACITORES | 1 |
| 40100833 | PROBADOR DE CONDENSADORES | 1 |
| 40100834 | PROBADOR DE CONDENSADORES | 1 |
| 40100835 | PROBADOR DE DIODOS | 1 |
| 40100836 | PROBADOR DE DIODOS | 1 |
| 40100837 | PROBADOR PARA FUEL INJETION | 1 |
| 40100838 | PROBADOR PARA FUEL INJETION | 1 |
| 40100840 | PROBADOR DE DIODOS | 1 |
| 40100844 | REGULADOR | 1 |
| 40100845 | REGULADOR | 1 |
| 40100846 | REGULADOR | 1 |
| 40100847 | REGULADOR | 1 |
| 40100848 | REGULADOR | 1 |
| 40100849 | REGULADOR | 1 |
| 40100850 | REGULADOR | 1 |
| 40100851 | REGULADOR | 1 |
| 40100852 | REGULADOR | 1 |

| | | |
|----------|-------------------------------------|---|
| 40100853 | REGULADOR | 1 |
| 40100854 | REGULADOR | 1 |
| 40100855 | REGULADOR | 1 |
| 40100856 | REGULADOR | 1 |
| 40100857 | REGULADOR | 1 |
| 40100858 | REGULADOR | 1 |
| 40100859 | REGULADOR | 1 |
| 40100860 | REGULADOR DE VOLTAGE | 1 |
| 40100861 | REGULADOR DE VOLTAGE | 1 |
| 40100862 | REGULADOR DE VOLTAGE | 1 |
| 40100863 | REGULADOR DE VOLTAGE | 1 |
| 40100864 | REGULADOR DE VOLTAGE | 1 |
| 40100865 | REGULADOR DE VOLTAGE 4/ CONTACTOS | 1 |
| 40100866 | REGULADOR DE VOLTAJE | 1 |
| 40100867 | REGULADOR DE VOLTAJE | 1 |
| 40100868 | REGULADOR DE VOLTAJE | 1 |
| 40100869 | REGULADOR DE VOLTAJE | 1 |
| 40100870 | REGULADOR DE VOLTAJE | 1 |
| 40100871 | REGULADOR DE VOLTAJE | 1 |
| 40100872 | REGULADOR DE VOLTAJE 4 CONTACTOS | 1 |
| 40100873 | REGULADOR TDE | 1 |
| 40100874 | REGULADOR TDE | 1 |
| 40100875 | REGULADOR TDE | 1 |
| 40100876 | REGULADOR TDE | 1 |
| 40100877 | REGULADOR UNIVERSAL | 1 |
| 40100922 | TRAZADOR DE CURVA PARA TRANSISTOR | 1 |
| 40100923 | TRAZADOR DE CURVA PARA TRANSISTOR | 1 |
| 40100924 | TRAZADOR DE SEÑAL | 1 |
| 40100925 | TRAZADOR DE SEÑAL | 1 |
| 40100926 | TRAZADOR DE SEÑAL | 1 |
| 40100927 | TRAZADOR DE SEÑAL | 1 |
| 40100954 | REGULADOR | 1 |
| 40100955 | REGULADOR | 1 |
| 40100956 | REGULADOR | 1 |
| 40100957 | REGULADOR | 1 |
| 40100958 | REGULADOR | 1 |
| 40100959 | REGULADOR | 1 |
| 40100960 | REGULADOR | 1 |
| 40100961 | REGULADOR | 1 |
| 40100962 | REGULADOR | 1 |
| 40100963 | REGULADOR | 1 |
| 40100964 | REGULADOR | 1 |
| 40100965 | REGULADOR | 1 |
| 40100966 | REGULADOR | 1 |
| 40100967 | REGULADOR | 1 |
| 40100995 | NO BREAK INTERNET OFICCE 500 5000VA | 1 |
| 40100996 | REGULADOR | 1 |
| 40100997 | REGULADOR | 1 |
| 40100998 | REGULADOR | 1 |
| 40100999 | REGULADOR | 1 |
| 40101012 | REGULADOR | 1 |
| 40101013 | REGULADOR DE VOLTAJE | 1 |
| 40101014 | REGULADOR DE VOLTAJE | 1 |
| 40101015 | REGULADOR DE VOLTAJE | 1 |
| 40101016 | REGULADOR DE VOLTAJE | 1 |
| 40101017 | REGULADOR DE VOLTAJE | 1 |
| 40101018 | REGULADOR DE VOLTAJE | 1 |
| 40101019 | REGULADOR DE VOLTAJE | 1 |
| 40101020 | REGULADOR DE VOLTAJE | 1 |
| 40101021 | REGULADOR DE VOLTAJE | 1 |
| 40101022 | REGULADOR NO BREACK | 1 |
| 40101042 | REGULADOR | 1 |
| 40101043 | REGULADOR | 1 |
| 40101044 | REGULADOR | 1 |
| 40101045 | REGULADOR | 1 |
| 40101046 | REGULADOR | 1 |
| 40101047 | REGULADOR | 1 |
| 40101048 | REGULADOR | 1 |
| 40101049 | REGULADOR | 1 |
| 40101050 | REGULADOR | 1 |

| | | |
|----------|---|---|
| 40101051 | REGULADOR | 1 |
| 40101052 | REGULADOR | 1 |
| 40101053 | REGULADOR | 1 |
| 40101054 | REGULADOR | 1 |
| 40101083 | FUENTE DE PODER | 1 |
| 40101084 | FUENTE DE PODER | 1 |
| 40101085 | FUENTE DE PODER | 1 |
| 40101086 | FUENTE DE PODER | 1 |
| 40101087 | FUENTE DE PODER | 1 |
| 40101088 | FUENTE DE PODER | 1 |
| 40101089 | FUENTE DE PODER | 1 |
| 40101090 | FUENTE DE PODER | 1 |
| 40101091 | FUENTE DE PODER | 1 |
| 40101092 | FUENTE DE PODER | 1 |
| 40101097 | REGULADOR | 1 |
| 40101098 | REGULADOR | 1 |
| 40101099 | REGULADOR DE VOLTAJE | 1 |
| 40101100 | REGULADOR DE VOLTAJE | 1 |
| 40101101 | REGULADOR DE VOLTAJE | 1 |
| 40101102 | REGULADOR DE VOLTAJE | 1 |
| 40101103 | REGULADOR DE VOLTAJE | 1 |
| 40101104 | REGULADOR DE VOLTAJE | 1 |
| 40101105 | REGULADOR DE VOLTAJE | 1 |
| 40101157 | ANALIZADOR DE OSCILOSCOPIO | 1 |
| 40101158 | ANALIZADOR MULTIPLE KIDT | 1 |
| 40101159 | AUTOTRANSFORMADOR VARIABLE | 1 |
| 40101192 | FRECUENCIMETRO DIGITAL | 1 |
| 40101193 | FRECUENCIMETRO DIGITAL | 1 |
| 40101194 | FRECUENCIMETRO DIGITAL | 1 |
| 40101195 | FRECUENCIMETRO DIGITAL | 1 |
| 40101196 | FRECUENCIMETRO DIGITAL 100 MHZ. | 1 |
| 40101197 | FRECUENCIMETRO DIGITAL 100 MHZ. | 1 |
| 40101198 | FRECUENCIMETRO DIGITAL 100 MHZ. | 1 |
| 40101199 | FRECUENCIMETRO DIGITAL 200 MHZ. | 1 |
| 40101200 | FRECUENCIMETRO DIGITAL 200 MHZ. | 1 |
| 40101201 | FRECUENCIMETRO DIGITAL 200 MHZ. | 1 |
| 40101202 | FUENTE DE ALIMENTACION | 1 |
| 40101203 | FUENTE DE ALIMENTACION | 1 |
| 40101204 | FUENTE DE ALIMENTACION | 1 |
| 40101205 | FUENTE DE ALIMENTACION | 1 |
| 40101206 | FUENTE DE ALIMENTACION | 1 |
| 40101207 | FUENTE DE ALIMENTACION | 1 |
| 40101208 | FUENTE DE ALIMENTACION | 1 |
| 40101209 | FUENTE DE ALIMENTACION | 1 |
| 40101210 | FUENTE DE ALIMENTACION | 1 |
| 40101211 | FUENTE DE ALIMENTACION | 1 |
| 40101230 | FUENTE DE ALIMENTACION VARIABLE 0-500V. | 1 |
| 40101231 | FUENTE DE ALIMENTACION VARIABLE 0-500V. | 1 |
| 40101232 | FUENTE DE ALIMENTACION VARIABLE 0-500V. | 1 |
| 40101233 | FUENTE DE ALIMENTACION VARIABLE 0-500V. | 1 |
| 40101234 | FUENTE DE ALIMENTACION VARIABLE 0-500V. | 1 |
| 40101235 | FUENTE DE ALIMENTACION VARIABLE 0-500V. | 1 |
| 40101236 | FUENTE DE ALIMENTACION VARIABLE 0-500V. | 1 |
| 40101237 | FUENTE DE ALIMENTACION VARIABLE 0-500V. | 1 |
| 40101238 | FUENTE DE ALIMENTACION VARIABLE 0-500V. | 1 |
| 40101239 | FUENTE DE ALIMENTACION VARIABLE 0-500V. | 1 |
| 40101240 | FUENTE DE ALIMENTACION VARIABLE 0-500V. | 1 |
| 40101241 | FUENTE DE ALIMENTACION VARIABLE 0-500V. | 1 |
| 40101251 | GENERADOR DE AUDIO | 1 |
| 40101252 | GENERADOR DE AUDIOFRECUENCIA | 1 |
| 40101253 | GENERADOR DE AUDIOFRECUENCIA | 1 |
| 40101254 | GENERADOR DE AUDIOFRECUENCIA | 1 |
| 40101255 | GENERADOR DE AUDIOFRECUENCIA | 1 |
| 40101256 | GENERADOR DE AUDIOFRECUENCIA | 1 |
| 40101257 | GENERADOR DE AUDIOFRECUENCIA | 1 |
| 40101258 | GENERADOR DE AUDIOFRECUENCIA | 1 |
| 40101259 | GENERADOR DE AUDIOFRECUENCIA | 1 |
| 40101260 | GENERADOR DE AUDIOFRECUENCIA | 1 |
| 40101261 | GENERADOR DE AUDIOFRECUENCIA | 1 |
| 40101262 | GENERADOR DE RADIOFRECUENCIA | 1 |

| | | |
|----------|---|---|
| 40101263 | GENERADOR DE RADIOFRECUENCIA | 1 |
| 40101264 | GENERADOR DE SEÑAL | 1 |
| 40101265 | GENERADOR DE SEÑAL | 1 |
| 40101266 | GENERADOR DE SEÑAL | 1 |
| 40101267 | GENERADOR DE SEÑAL | 1 |
| 40101268 | GENERADOR DE SEÑAL | 1 |
| 40101269 | GENERADOR DE SEÑAL | 1 |
| 40101270 | GENERADOR DE SEÑAL | 1 |
| 40101271 | GENERADOR DE SEÑAL | 1 |
| 40101272 | GENERADOR DIGITAL DE BARRAS | 1 |
| 40101273 | GENERADOR DIGITAL DE BARRAS | 1 |
| 40101274 | GENERADOR DIGITAL DE COLOR | 1 |
| 40101275 | GENERADOR DIGITAL DE COLOR | 1 |
| 40101276 | GENERADOR RF.779 TABLERO DE CONTROL 757 | 1 |
| 40101277 | GENERADOR RF/AF. 779 TABLERO DE CONTROL 757 | 1 |
| 40101289 | OSCILOSCOPIO DOBLE TRAZO 20 MHZ. | 1 |
| 40101290 | OSCILOSCOPIO DOBLE TRAZO 20 MHZ. | 1 |
| 40101291 | OSCILOSCOPIO DOBLE TRAZO 20 MHZ. | 1 |
| 40101292 | OSCILOSCOPIO DOBLE TRAZO 20 MHZ. | 1 |
| 40101293 | OSCILOSCOPIO DOBLE TRAZO 20 MHZ. | 1 |
| 40101294 | OSCILOSCOPIO DOBLE TRAZO 20 MHZ. | 1 |
| 40101295 | OSCILOSCOPIO DOBLE TRAZO 20 MHZ. | 1 |
| 40101296 | OSCILOSCOPIO DOBLE TRAZO 20 MHZ. | 1 |
| 40101297 | OSCILOSCOPIO DOBLE TRAZO 20 MHZ. | 1 |
| 40101298 | OSCILOSCOPIO DOBLE TRAZO 40 MHZ. | 1 |
| 40101299 | OSCILOSCOPIO DOBLE TRAZO 40 MHZ. | 1 |
| 40101300 | OSCILOSCOPIO DOBLE TRAZO 40 MHZ. | 1 |
| 40101304 | PROBADOR DE BATERIA | 1 |
| 40101305 | PROBADOR DE CONDENSADORES | 1 |
| 40101306 | PROBADOR DE CONDENSADORES | 1 |
| 40101307 | PROBADOR DE CONDENSADORES E INDUCTORES | 1 |
| 40101308 | PROBADOR DE CONDENSADORES E INDUCTORES | 1 |
| 40101309 | PROBADOR DE DIODOS | 1 |
| 40101310 | PROBADOR DE DIODOS | 1 |
| 40101311 | PROBADOR DE DIODOS Y TRANSISTORES | 1 |
| 40101312 | PROBADOR DE DIODOS Y TRANSISTORES | 1 |
| 40101313 | PROBADOR DE REGULADOR | 1 |
| 40101314 | PROBADOR DE REGULADOR | 1 |
| 40101315 | PROBADOR DE REGULADOR | 1 |
| 40101316 | REGULADOR | 1 |
| 40101317 | REGULADOR | 1 |
| 40101318 | REGULADOR | 1 |
| 40101319 | REGULADOR DE VOLTAGE | 1 |
| 40101320 | REGULADOR DE VOLTAGE | 1 |
| 40101321 | REGULADOR DE VOLTAGE | 1 |
| 40101322 | REGULADOR DE VOLTAGE | 1 |
| 40101323 | REGULADOR NEW BREAK | 1 |
| 40101353 | TRANSFORMADOR DE AISLAMIENTO | 1 |
| 40101354 | TRAZADOR DE SEÑAL | 1 |
| 40101355 | TRAZADOR DE SEÑAL | 1 |
| 40101356 | TRAZADOR DE SEÑAL | 1 |
| 40101357 | TRAZADOR DE SEÑAL | 1 |
| 40101362 | ANALIZADOR OSCILOSCOPIO | 1 |
| 40101377 | CARGADOR DE BATERIA | 1 |
| 40101409 | FUENTE DE PODER | 1 |
| 40101410 | FUENTE DE PODER | 1 |
| 40101424 | PROBADOR DE BATERIA | 1 |
| 40101425 | PROBADOR DE BATERIAS Y MOTOR | 1 |
| 40101426 | PROBADOR DE BATERIAS Y MOTOR | 1 |
| 40101427 | PROBADOR DE BATERIAS Y MOTOR | 1 |
| 40101428 | PROBADOR DE BATERIAS Y MOTOR | 1 |
| 40101429 | PROBADOR DE REGULADORES | 1 |
| 40101430 | PROBADOR DE REGULADORES | 1 |
| 40101433 | REGULADOR | 1 |
| 40101434 | REGULADOR | 1 |
| 40101435 | REGULADOR | 1 |
| 40101436 | REGULADOR | 1 |
| 40101437 | REGULADOR | 1 |
| 40101438 | REGULADOR | 1 |
| 40101439 | REGULADOR | 1 |

| | | |
|----------|--|---|
| 40101440 | REGULADOR | 1 |
| 40101441 | REGULADOR | 1 |
| 40101442 | REGULADOR | 1 |
| 40101443 | REGULADOR | 1 |
| 40101444 | REGULADOR | 1 |
| 40101445 | REGULADOR DE VOLTAJE | 1 |
| 40101446 | REGULADOR DE VOLTAJE | 1 |
| 40101447 | REGULADOR DE VOLTAJE | 1 |
| 40101448 | REGULADOR DE VOLTAJE | 1 |
| 40101449 | REGULADOR DE VOLTAJE | 1 |
| 40101450 | REGULADOR DE VOLTAJE | 1 |
| 40101451 | REGULADOR DE VOLTAJE | 1 |
| 40101452 | REGULADOR DE VOLTAJE | 1 |
| 40101453 | REGULADOR DE VOLTAJE | 1 |
| 40101454 | REGULADOR DE VOLTAJE | 1 |
| 40101455 | REGULADOR MICROVOLT 1200 | 1 |
| 40101456 | REGULADOR MICROVOLT 1200 | 1 |
| 40101457 | REGULADOR MOCROVOLT 1200 | 1 |
| 40101458 | REGULADOR SOLA BASIC | 1 |
| 40101459 | REGULADOR TDE | 1 |
| 40101575 | TOSIOMETER SM2 | 1 |
| 40101616 | REGULADOR | 1 |
| 40101617 | REGULADOR DE VOLTAJE | 1 |
| 40101618 | REGULADOR DE VOLTAJE | 1 |
| 40101619 | REGULADOR DE VOLTAJE | 1 |
| 40101620 | REGULADOR DE VOLTAJE | 1 |
| 40101640 | TRANSFORMADOR ENFRIADO POR ACEITE KVH 75 VOLTS | 1 |
| 40101643 | DECADA DE CONDENSADORES | 1 |
| 40101644 | DECADA DE CONDENSADORES | 1 |
| 40101645 | DECADA DE CONDENSADORES | 1 |
| 40101646 | DECADA DE CONDENSADORES | 1 |
| 40101647 | DECADA DE CONDENSADORES | 1 |
| 40101648 | DECADA DE CONDENSADORES | 1 |
| 40101649 | DECADA DE RESISTENCIAS | 1 |
| 40101650 | DECADA DE RESISTENCIAS | 1 |
| 40101651 | DECADA DE RESISTENCIAS | 1 |
| 40101652 | DECADA DE RESISTENCIAS | 1 |
| 40101653 | DECADA DE RESISTENCIAS | 1 |
| 40101654 | DECADA DE RESISTENCIAS | 1 |
| 40101655 | DEMOSTRADOR DINAMICO | 1 |
| 40101656 | DEMOSTRADOR DINAMICO | 1 |
| 40101657 | DEMOSTRADOR DINAMICO | 1 |
| 40101675 | FUENTE DE ALIMENTACION REGULADA | 1 |
| 40101676 | FUENTE DE PODER | 1 |
| 40101677 | FUENTE DE PODER | 1 |
| 40101678 | FUENTE DE PODER TRIPLE SALIDA | 1 |
| 40101679 | FUENTE DE PODER TRIPLE SALIDA | 1 |
| 40101680 | FUENTE DE PODER TRIPLE SALIDA | 1 |
| 40101681 | FUENTE DE PODER TRIPLE SALIDA | 1 |
| 40101682 | FUENTE DE PODER TRIPLE SALIDA | 1 |
| 40101683 | FUENTE DE PODER TRIPLE SALIDA | 1 |
| 40101684 | FUENTE DE PODER TRIPLE SALIDA | 1 |
| 40101685 | FUENTE DE PODER TRIPLE SALIDA | 1 |
| 40101686 | FUENTE DE POTENCIA C A | 1 |
| 40101687 | FUENTE DE POTENCIA C A | 1 |
| 40101688 | FUENTE REGULADA DE ALIMENTACION | 1 |
| 40101689 | FUENTE REGULADA DE ALIMENTACION | 1 |
| 40101690 | FUENTE REGULADA DE ALIMENTACION | 1 |
| 40101691 | FUENTE REGULADA DE ALIMENTACION | 1 |
| 40101692 | FUENTE REGULADA DE ALIMENTACION | 1 |
| 40101693 | FUENTE REGULADA DE ALIMENTACION | 1 |
| 40101694 | FUENTE REGULADA DE ALIMENTACION | 1 |
| 40101695 | FUENTE REGULADA DE ALIMENTACION | 1 |
| 40101696 | FUENTE REGULADA DE ALIMENTACION | 1 |
| 40101697 | FUENTE REGULADA DE ALIMENTACION | 1 |
| 40101698 | FUENTE REGULADA DE ALIMENTACION | 1 |
| 40101699 | FUENTE REGULADA DE ALIMENTACION | 1 |
| 40101700 | FUENTE REGULADA DE ALIMENTACION | 1 |
| 40101701 | FUENTE REGULADA DE ALIMENTACION | 1 |
| 40101702 | FUENTE REGULADA DE ALIMENTACION | 1 |

| | | |
|----------|-----------------------------------|---|
| 40101703 | GENERADOR DE VIDEO UNIVERSAL | 1 |
| 40101704 | GENERADOR DE VIDEO UNIVERSAL | 1 |
| 40101705 | GENERADOR DE VIDEO UNIVERSAL | 1 |
| 40101706 | GENERADOR DE VIDEO UNIVERSAL | 1 |
| 40101707 | GENERADOR DIGITAL | 1 |
| 40101708 | GENERADOR DIGITAL | 1 |
| 40101709 | GENERADOR DIGITAL DE COLOR | 1 |
| 40101710 | GENERADOR DIGITAL DE COLOR | 1 |
| 40101711 | OSCILOSCOPIO | 1 |
| 40101712 | OSCILOSCOPIO | 1 |
| 40101713 | OSCILOSCOPIO | 1 |
| 40101714 | OSCILOSCOPIO | 1 |
| 40101715 | OSCILOSCOPIO | 1 |
| 40101721 | PROBADOR DE ALTO VOLTAJE | 1 |
| 40101722 | PROBADOR DE ALTO VOLTAJE | 1 |
| 40101723 | PROBADOR DE VOLTAJE | 1 |
| 40101724 | REGULADOR | 1 |
| 40101725 | REGULADOR | 1 |
| 40101726 | REGULADOR | 1 |
| 40101727 | REGULADOR | 1 |
| 40101728 | REGULADOR | 1 |
| 40101729 | REGULADOR | 1 |
| 40101730 | REGULADOR | 1 |
| 40101731 | REGULADOR 8 CONTACTOS | 1 |
| 40101732 | REGULADOR DE VOLTAGE | 1 |
| 40101765 | CONTADOR DE FRECUENCIA FC-21300 | 1 |
| 40101766 | CONTADOR DE FRECUENCIA | 1 |
| 40101781 | FUENTE DE PODER | 1 |
| 40101782 | FUENTE DE PODER | 1 |
| 40101783 | FUENTE DE PODER | 1 |
| 40101784 | FUENTE DE PODER | 1 |
| 40101785 | FUENTE DE PODER | 1 |
| 40101786 | GENERADOR DE BARRAS | 1 |
| 40101787 | GENERADOR | 1 |
| 40101803 | OSCILOSCOPIO 54600A DE 100MHZ | 1 |
| 40101804 | OSCILOSCOPIO DE 100MHZ | 1 |
| 40101805 | OSCILOSCOPIO DE 100MHZ | 1 |
| 40101808 | PROBADOR DE BATERIA | 1 |
| 40101809 | PROBADOR DE BATERIA | 1 |
| 40101810 | REGULADOR | 1 |
| 40101811 | REGULADOR | 1 |
| 40101812 | REGULADOR | 1 |
| 40101813 | REGULADOR | 1 |
| 40101814 | REGULADOR | 1 |
| 40101815 | REGULADOR | 1 |
| 40101816 | REGULADOR DE VOLTAJE | 1 |
| 40101855 | REGULADOR | 1 |
| 40101856 | REGULADOR | 1 |
| 40101857 | REGULADOR | 1 |
| 40101858 | REGULADOR | 1 |
| 40101859 | REGULADOR | 1 |
| 40101860 | REGULADOR | 1 |
| 40101861 | REGULADOR | 1 |
| 40101862 | REGULADOR | 1 |
| 40101863 | REGULADOR | 1 |
| 40101864 | REGULADOR | 1 |
| 40101865 | REGULADOR | 1 |
| 40101866 | REGULADOR | 1 |
| 40101867 | REGULADOR AUTOMATICO DE TENSION | 1 |
| 40101868 | REGULADOR DE VOLTAJE | 1 |
| 40101907 | COMPROBADOR DE DIODOS | 1 |
| 40101909 | ELIMINADOR Y CARGADOR DE BATERIAS | 1 |
| 40101910 | ELIMINADOR Y CARGADOR DE BATERIAS | 1 |
| 40101911 | ELIMINADOR Y CARGADOR DE BATERIAS | 1 |
| 40101938 | FUENTE DE PODER REGULADA 120 VAC. | 1 |
| 40101939 | FUENTE DE PODER REGULADA 120 VAC. | 1 |
| 40101940 | FUENTE DE PODER REGULADA 120 VAC. | 1 |
| 40101941 | FUENTE DE PODER REGULADA 120 VAC. | 1 |
| 40101942 | FUENTE DE PODER REGULADA 120 VAC. | 1 |
| 40101943 | FUENTE DE PODER REGULADA 120 VAC. | 1 |

| | | |
|----------|-----------------------------------|---|
| 40101944 | FUENTE DE PODER REGULADA 120 VAC. | 1 |
| 40101945 | FUENTE DE PODER REGULADA 120 VAC. | 1 |
| 40101946 | FUENTE DE PODER REGULADA 120 VAC. | 1 |
| 40101947 | FUENTE DE PODER REGULADA 120 VAC. | 1 |
| 40102003 | PROBADOR DE BATERIAS | 1 |
| 40102004 | PROBADOR DE BATERIAS | 1 |
| 40102005 | PROBADOR DE BATERIAS | 1 |
| 40102006 | PROBADOR DE BATERIAS | 1 |
| 40102007 | PROBADOR DE BATERIAS Y MOTOR | 1 |
| 40102008 | PROBADOR DE BATERIAS Y MOTOR | 1 |
| 40102009 | PROBADOR DE BATERIAS Y MOTOR | 1 |
| 40102010 | PROBADOR DE BATERIAS Y MOTOR | 1 |
| 40102011 | PROBADOR DE INYECTORES DE DITROY | 1 |
| 40102012 | PROBADOR DE REGULADOR | 1 |
| 40102013 | PROBADOR DE REGULADOR | 1 |
| 40102014 | PROBADOR DE REGULADOR | 1 |
| 40102017 | REGULADOR | 1 |
| 40102018 | REGULADOR | 1 |
| 40102019 | REGULADOR DE VOLTAGE | 1 |
| 40102020 | REGULADOR DE VOLTAGE | 1 |
| 40102114 | FUENTE DE PODER | 1 |
| 40102115 | FUENTE DE PODER | 1 |
| 40102116 | FUENTE DE PODER | 1 |
| 40102117 | FUENTE DE PODER | 1 |
| 40102118 | FUENTE DE PODER | 1 |
| 40102119 | FUENTE DE PODER | 1 |
| 40102120 | FUENTE DE PODER | 1 |
| 40102121 | FUENTE DE PODER ECLIPSE 1200 | 1 |
| 40102133 | REGULADOR | 1 |
| 40102134 | REGULADOR DE VOLTAJE | 1 |
| 40102135 | REGULADOR DE VOLTAJE | 1 |
| 40102136 | REGULADOR DE VOLTAJE | 1 |
| 40102137 | REGULADOR DE VOLTAJE | 1 |
| 40102138 | REGULADOR DE VOLTAJE | 1 |
| 40102139 | REGULADOR DE VOLTAJE | 1 |
| 40102140 | REGULADOR DE VOLTAJE | 1 |
| 40102158 | ANALIZADOR DE AUDIO Y VIDEO | 1 |
| 40102159 | ANALIZADOR DE AUDIO Y VIDEO 2000 | 1 |
| 40102169 | CARGADOR DE BATERIA | 1 |
| 40102171 | CARGADOR DE BATERIA | 1 |
| 40102172 | CARGADOR DE BATERIA | 1 |
| 40102173 | CARGADOR Y ELIMINADOR | 1 |
| 40102186 | CONTADOR DE FRECUENCIA | 1 |
| 40102187 | CONTADOR DE FRECUENCIA | 1 |
| 40102188 | CONTADOR DE FRECUENCIA | 1 |
| 40102189 | CONTADOR DE FRECUENCIA | 1 |
| 40102235 | FRECUENCIMETRO DIGITAL | 1 |
| 40102236 | FRECUENCIMETRO DIGITAL | 1 |
| 40102237 | FRECUENCIMETRO DIGITAL | 1 |
| 40102238 | FRECUENCIMETRO DIGITAL | 1 |
| 40102243 | FUENTE DE PODER | 1 |
| 40102244 | FUENTE DE PODER | 1 |
| 40102245 | FUENTE DE PODER | 1 |
| 40102246 | FUENTE DE PODER | 1 |
| 40102247 | FUENTE DE PODER | 1 |
| 40102248 | FUENTE DE PODER | 1 |
| 40102249 | FUENTE DE PODER | 1 |
| 40102250 | FUENTE DE PODER | 1 |
| 40102251 | FUENTE DE PODER | 1 |
| 40102252 | FUENTE DE PODER | 1 |
| 40102253 | FUENTE DE PODER | 1 |
| 40102254 | FUENTE DE PODER | 1 |
| 40102255 | FUENTE DE PODER | 1 |
| 40102256 | FUENTE DE PODER | 1 |
| 40102257 | FUENTE DE PODER | 1 |
| 40102258 | FUENTE DE PODER | 1 |
| 40102259 | FUENTE DE PODER | 1 |
| 40102260 | FUENTE DE PODER D REGULADO | 1 |
| 40102261 | FUENTE DE PODER D REGULADO | 1 |
| 40102262 | FUENTE REGULADORA DE ALIMENTACION | 1 |

| | | |
|----------|-------------------------------------|---|
| 40102263 | FUENTE REGULADORA DE ALIMENTACION | 1 |
| 40102264 | FUENTE REGULADORA DE ALIMENTACION | 1 |
| 40102265 | FUENTE REGULADORA DE ALIMENTACION | 1 |
| 40102266 | FUENTE REGULADORA DE ALIMENTACION | 1 |
| 40102275 | GENERADOR DE AUDIO-FRECUENCIA | 1 |
| 40102277 | GENERADOR DE AUDIO-FRECUENCIA | 1 |
| 40102278 | GENERADOR DE BARRA | 1 |
| 40102279 | GENERADOR DE RADIO-FRECUENCIA | 1 |
| 40102280 | GENERADOR DE RADIO-FRECUENCIA | 1 |
| 40102281 | GENERADOR DIGITAL DE COLOR | 1 |
| 40102282 | GENERADOR DIGITAL DE COLOR | 1 |
| 40102327 | OSCILOSCOPIO DE 100 MHZ | 1 |
| 40102328 | OSCILOSCOPIO DE 100 MHZ | 1 |
| 40102329 | OSCILOSCOPIO DE 100 MHZ | 1 |
| 40102330 | OSCILOSCOPIO DE 100 MHZ | 1 |
| 40102331 | OSCILOSCOPIO DE 100 MHZ | 1 |
| 40102332 | OSCILOSCOPIO DE 100 MHZ | 1 |
| 40102333 | OSCILOSCOPIO DE FRECUENCIA | 1 |
| 40102334 | OSCILOSCOPIO DE FRECUENCIA | 1 |
| 40102349 | REGULADOR | 1 |
| 40102350 | REGULADOR | 1 |
| 40102351 | REGULADOR | 1 |
| 40102352 | REGULADOR | 1 |
| 40102353 | REGULADOR | 1 |
| 40102354 | REGULADOR | 1 |
| 40102355 | REGULADOR | 1 |
| 40102356 | REGULADOR | 1 |
| 40102357 | REGULADOR | 1 |
| 40102358 | REGULADOR | 1 |
| 40102359 | REGULADOR | 1 |
| 40102360 | REGULADOR | 1 |
| 40102361 | REGULADOR | 1 |
| 40102362 | REGULADOR | 1 |
| 40102363 | REGULADOR | 1 |
| 40102364 | REGULADOR | 1 |
| 40102365 | REGULADOR | 1 |
| 40102366 | REGULADOR | 1 |
| 40102367 | REGULADOR | 1 |
| 40102368 | REGULADOR | 1 |
| 40102369 | REGULADOR | 1 |
| 40102370 | REGULADOR | 1 |
| 40102371 | REGULADOR | 1 |
| 40102372 | REGULADOR | 1 |
| 40102373 | REGULADOR | 1 |
| 40102374 | REGULADOR | 1 |
| 40102375 | REGULADOR | 1 |
| 40102376 | REGULADOR 2 PASTILLAS | 1 |
| 40102377 | REGULADOR DE FUNSION DIGITAL | 1 |
| 40102378 | REGULADOR DE VOLTAJE | 1 |
| 40102421 | TRAZADOR DE SEÑALES DE ALTA | 1 |
| 40102514 | NO BREAK INTERNET OFICCE 500 5000VA | 1 |
| 40102516 | REGULADOR | 1 |
| 40102517 | REGULADOR | 1 |
| 40102518 | REGULADOR DE VOLTAJE | 1 |
| 40102519 | REGULADOR DE VOLTAJE | 1 |
| 40102520 | REGULADOR DE VOLTAJE | 1 |
| 40102521 | REGULADOR DE VOLTAJE | 1 |
| 40102522 | REGULADOR DE VOLTAJE | 1 |
| 40102523 | REGULADOR DE VOLTAJE | 1 |
| 40102524 | REGULADOR DE VOLTAJE | 1 |
| 40102525 | REGULADOR DE VOLTAJE | 1 |
| 40102599 | NO BREAK INTERNET OFICCE 500 5000VA | 1 |
| 40102600 | REGULADOR | 1 |
| 40102601 | REGULADOR | 1 |
| 40102602 | REGULADOR | 1 |
| 40102603 | REGULADOR | 1 |
| 40102604 | REGULADOR DE VOLTAJE | 1 |
| 40102638 | REGULADOR DE VOLTAJE PLASTICO BEIGE | 1 |
| 40102640 | REGULADOR DE VOLTAJE PLASTICO BEIGE | 1 |
| 40102648 | REGULADOR PLASTICO BEIGE | 1 |

| | | |
|----------|---|-----------|
| 40102650 | REGULADOR DE VOLTAJE PLASTICO GRIS | 1 |
| 40102654 | REGULADOR DE VOLTAJE PLASTICO BEIGE | 1 |
| 40102655 | REGULADOR DE VOLTAJE PLASTICO BEIGE | 1 |
| 40102656 | NO BREAK INTERNET OFICCE 500 5000VA METAL BEIGE | 1 |
| 40102674 | NO BREAK | 1 |
| 40102675 | NO BREAK INTERNET OFICCE 500 5000VA | 1 |
| 40102677 | REGULADOR DE VOLTAJE | 1 |
| 40102678 | REGULADOR DE VOLTAJE | 1 |
| 40102679 | REGULADOR DE VOLTAJE | 1 |
| 40102680 | REGULADOR DE VOLTAJE | 1 |
| 40102681 | REGULADOR DE VOLTAJE | 1 |
| 40102682 | REGULADOR DE VOLTAJE | 1 |
| 40102683 | REGULADOR DE VOLTAJE | 1 |
| 40102684 | REGULADOR DE VOLTAJE | 1 |
| 40102685 | REGULADOR DE VOLTAJE | 1 |
| 40102686 | REGULADOR DE VOLTAJE | 1 |
| 40102757 | UPS | 591890 |
| 40102792 | REGULADOR DE VOLTAJE | 73889.17 |
| 40000492 | UPS | 302989.68 |
| 40000495 | UPS | 500 |
| 40000496 | REGULADOR | 348 |
| 40000497 | REGULADOR | 348 |
| 40000498 | REGULADOR | 348 |
| 40000499 | REGULADOR | 348 |
| 40000500 | REGULADOR | 348 |
| 40000501 | REGULADOR | 348 |
| 40000502 | REGULADOR | 348 |
| 40000503 | REGULADOR | 348 |
| 40000504 | REGULADOR | 348 |
| 40000505 | REGULADOR | 348 |
| 40000506 | REGULADOR | 348 |
| 40000507 | REGULADOR | 348 |
| 40000508 | REGULADOR | 348 |
| 40000509 | REGULADOR | 348 |
| 40000510 | REGULADOR | 348 |
| 40000511 | REGULADOR | 348 |
| 40000512 | REGULADOR | 348 |
| 40000513 | REGULADOR | 348 |
| 40000514 | REGULADOR | 348 |
| 40000515 | REGULADOR | 348 |
| 40000516 | REGULADOR | 348 |
| 40000517 | REGULADOR | 348 |
| 40000518 | REGULADOR | 348 |
| 40000519 | REGULADOR | 348 |
| 40000520 | REGULADOR | 348.56 |
| 40100030 | FUENTE PODER MULTIPROCESOS | 124469.32 |
| 40100031 | FUENTE PODER MULTIPROCESOS | 124469.32 |
| 40100032 | FUENTE PODER MULTIPROCESOS | 124469.32 |
| 40100033 | FUENTE PODER MULTIPROCESOS | 124469.32 |
| 40100034 | ALIMENTADOR | 1 |
| 40100035 | ALIMENTADOR | 1 |
| 40100036 | ALIMENTADOR | 1 |
| 40100037 | ALIMENTADOR | 1 |
| 40100040 | CORTADORA | 375399.2 |
| 40100041 | DUROMETRO | 175080.26 |
| 40100048 | MODULO DE TRIBOLOGIA | 395119.2 |
| 40100054 | TORNO UNIVERSAL PARALELO | 98623.2 |
| 40100055 | TORNO UNIVERSAL PARALELO | 98623.2 |
| 40100056 | TORNO UNIVERSAL PARALELO | 98623.2 |
| 40100057 | TORNO UNIVERSAL PARALELO | 98623.2 |
| 40100058 | TORNO UNIVERSAL PARALELO | 98623.2 |
| 40100059 | TORNO UNIVERSAL PARALELO | 98623.2 |
| 40100060 | TORNO UNIVERSAL PARALELO | 98623.2 |
| 40100061 | TORNO UNIVERSAL PARALELO | 98623.2 |
| 40100062 | TORNO UNIVERSAL PARALELO | 98623.2 |
| 40100063 | TORNO UNIVERSAL PARALELO | 98623.2 |
| 40100064 | TORNO UNIVERSAL PARALELO | 98623.2 |
| 40100065 | TORNO UNIVERSAL PARALELO | 98623.2 |
| 40100067 | ESMERIL DE BANDO INDUSTRIAL | 1709.84 |
| 40100068 | ESMERIL DE BANDO INDUSTRIAL | 1709.84 |

| | | |
|----------|--|---------|
| 40100069 | ESMERIL DE BANDO INDUSTRIAL | 1709.84 |
| 40100070 | ESMERIL DE BANDO INDUSTRIAL | 1709.84 |
| 40100082 | FRESADORA-PERFILADORA DE PISO | 137660 |
| 40100083 | FRESADORA-PERFILADORA DE PISO | 137660 |
| 40100084 | FRESADORA-PERFILADORA DE PISO | 137660 |
| 40100085 | FRESADORA-PERFILADORA DE PISO | 137660 |
| 40100086 | FRESADORA-PERFILADORA DE PISO | 137660 |
| 40100087 | FRESADORA-PERFILADORA DE PISO | 137660 |
| 40100088 | SIERRA CIRCULAR METKON CERVO CUT | 525000 |
| 40100089 | RUGOSIMETRO | 35800 |
| 40100090 | RUGOSIMETRO | 35800 |
| 40100091 | SCANNER AUTOMOTRIZ | 30972 |
| 40100092 | SCANNER AUTOMOTRIZ | 46966 |
| 40100093 | SCANNER AUTOMOTRIZ | 46966 |
| 40100094 | ESMERIL DE BANCO | 1 |
| 40100096 | MAQUINA P/SOLDAR C A 225 | 1 |
| 40100097 | MAQUINA P/SOLDAR C A 225 | 1 |
| 40100098 | MAQUINA P/SOLDAR C A 225 | 1 |
| 40100099 | MAQUINA P/SOLDAR C A 225 | 1 |
| 40100100 | PODADORA 4HP | 1 |
| 40100101 | PULIDORA | 1 |
| 40100102 | TALADRO | 1 |
| 40100103 | TALADRO DE 1/2" | 1 |
| 40100104 | TALADRO DE 1/2" | 1 |
| 40100105 | TORNILLO DE BANCO | 1 |
| 40100106 | TORNILLO DE BANCO | 1 |
| 40100107 | TORNILLO DE BANCO | 1 |
| 40100108 | TORNILLO DE BANCO | 1 |
| 40100109 | TORNILLO DE BANCO | 1 |
| 40100110 | TORNILLO DE BANCO | 1 |
| 40100111 | TORNILLO DE BANCO | 1 |
| 40100112 | BALANCEADOR DE RUEDAS ELECTRICO | 1 |
| 40100113 | BALANCEADOR DE RUEDAS ELECTRICO | 1 |
| 40100114 | BALANCEADOR DE RUEDAS UNIVERSAL | 1 |
| 40100116 | CAJA DE TRANSMISION | 1 |
| 40100117 | COMPRESOMETRO DE 0 A 300 LBS. CON EXTENS | 1 |
| 40100118 | COMPRESOMETRO DE 0 A 300 LBS. CON EXTENS | 1 |
| 40100119 | COMPRESOMETRO DE 0 A 300 LBS. CON EXTENS | 1 |
| 40100120 | COMPRESORA DE 150 LIBRAS | 1 |
| 40100121 | COMPRESORA DE 2 PASOS | 1 |
| 40100122 | CUBETA LUBRICADORA | 1 |
| 40100123 | CUBETA LUBRICADORA | 1 |
| 40100124 | EQUIPO DE LUBRICACION PIEZAS | 1 |
| 40100128 | ESMERIL ELECTRICO DE BANCO | 1 |
| 40100129 | ESMERIL ELECTRICO DE BANCO | 1 |
| 40100137 | GATO DE PATIN 2 TONELADAS | 1 |
| 40100138 | GATO HIDRAULICO | 1 |
| 40100139 | GATO HIDRAULICO DE 2 TONELADAS | 1 |
| 40100140 | GUILLOTINA 80 X 70 | 1 |
| 40100141 | INYECTOR MANUAL DE GRASA | 1 |
| 40100142 | INYECTOR MANUAL DE GRASA | 1 |
| 40100143 | INYECTOR MANUAL DE GRASA CABEZA | 1 |
| 40100144 | MAQUINA SOLDADORA | 1 |
| 40100145 | MAQUINA SOLDADORA | 1 |
| 40100146 | MAQUINA SOLDADORA | 1 |
| 40100147 | MAQUINA SOLDADORA | 1 |
| 40100148 | MAQUINA SOLDADORA | 1 |
| 40100149 | MAQUINA SOLDADORA | 1 |
| 40100150 | MICROMETRO DE CARATULA | 1 |
| 40100151 | MICROMETRO DE PRECISION | 1 |
| 40100152 | MOTOR | 1 |
| 40100153 | MOTOR DE 6 CILINDROS | 1 |
| 40100154 | PLUMA HIDRAULICA | 1 |
| 40100155 | PODADORA PARA PASTO | 1 |
| 40100156 | PRENSA DE 10 TONELADAS | 1 |
| 40100157 | PRENSA DE 10 TONELADAS | 1 |
| 40100158 | PROBADOR DE BATERIA | 1 |
| 40100159 | PROBADOR DE BATERIA | 1 |
| 40100160 | PULIDOR CON CASCO DE 9" | 1 |
| 40100186 | SIERRA CALADORA | 1 |

| | | |
|----------|--|---|
| 40100187 | SOPORTE MOVIL PARA DESARMAR MOTORES | 1 |
| 40100188 | SOPORTE PARA MOTOR | 1 |
| 40100189 | TALADRO DE 1/2" | 1 |
| 40100190 | TALADRO DE COLUMNA | 1 |
| 40100191 | TALADRO DE COLUMNA | 1 |
| 40100192 | TALADRO DE PISO | 1 |
| 40100193 | TALADRO ELECTRICO PORTATIL | 1 |
| 40100194 | TALADRO ROTOMARTILLO 1/2" (13 MM) RMS 12 | 1 |
| 40100195 | TORNILLO DE BANCO | 1 |
| 40100196 | TORNILLO DE BANCO | 1 |
| 40100197 | TORNILLO DE BANCO | 1 |
| 40100198 | TORNILLO DE BANCO | 1 |
| 40100199 | TORNILLO DE BANCO | 1 |
| 40100200 | TORNILLO DE BANCO NO 5 | 1 |
| 40100201 | TORNILLO DE BANCO NO 5 | 1 |
| 40100202 | BOMBA DE VACIO | 1 |
| 40100203 | BOMBA DE VACIO | 1 |
| 40100204 | BOMBA DE VACIO | 1 |
| 40100205 | CARRETILLA | 1 |
| 40100206 | CARRETILLA | 1 |
| 40100207 | CARRETILLA | 1 |
| 40100208 | CIZALLA DE PISO | 1 |
| 40100209 | COMPRESORA DE AIRE | 1 |
| 40100210 | CORTADORA DE CUCHILLA | 1 |
| 40100211 | DESBROZADORA | 1 |
| 40100212 | EQ. DE CORTE DE OXIACETILENO C/ADITAMENTOS -20 | 1 |
| 40100213 | EQ. DE CORTE DE OXIACETILENO C/ADITAMENTOS -20 | 1 |
| 40100214 | EQUIPO DE OXIACETILENO | 1 |
| 40100215 | ESCALERA 17 PELDAÑOS G131-17 CONVERTIBLE | 1 |
| 40100216 | ESMERIL DE BANCO | 1 |
| 40100217 | ESMERIL DE BANCO | 1 |
| 40100218 | ESMERIL DE PIEDRA 10" | 1 |
| 40100219 | ESMERIL DOBLE PIEDRA | 1 |
| 40100220 | ESMERIL DOBLE PIEDRA | 1 |
| 40100221 | ESMERIL DOBLE PIEDRA | 1 |
| 40100222 | ESMERIL DOBLE PIEDRA | 1 |
| 40100223 | ESMERIL PULIDORA | 1 |
| 40100224 | ESMERIL PULIDORA | 1 |
| 40100225 | ESMERIL PULIDORA | 1 |
| 40100238 | FRESADORA | 1 |
| 40100248 | HORNO FRAGUA CON MOTOR | 1 |
| 40100249 | MAQUINA SOLDADORA | 1 |
| 40100250 | MAQUINA SOLDADORA | 1 |
| 40100251 | MAQUINA SOLDADORA | 1 |
| 40100252 | MAQUINA SOLDADORA | 1 |
| 40100253 | MAQUINA SOLDADORA PORTATIL CON PORTAELECTRODOS | 1 |
| 40100254 | MAQUINA SOLDADORA PORTATIL CON PORTAELECTRODOS | 1 |
| 40100255 | MAQUINA SOLDADORA PORTATIL CON PORTAELECTRODOS | 1 |
| 40100256 | MAQUINA SOLDADORA PORTATIL CON PORTAELECTRODOS | 1 |
| 40100257 | PODADORA | 1 |
| 40100258 | PRENSA CAP. 20 TONELADAS | 1 |
| 40100259 | PRENSA EN"H" CAP. 12 TONELADAS | 1 |
| 40100260 | PRENSA P/TUBO #2 | 1 |
| 40100261 | PULIDORA | 1 |
| 40100277 | ROLADORA | 1 |
| 40100278 | SOLDADORA | 1 |
| 40100279 | SOLDADORA | 1 |
| 40100280 | SOLDADORA | 1 |
| 40100281 | SOLDADORA | 1 |
| 40100282 | SOLDADORA INFRA | 1 |
| 40100283 | SOLDADORA KIT DE SOLDADURA | 1 |
| 40100284 | SOLDADORA KIT DE SOLDADURA | 1 |
| 40100285 | SOLDADORA DE ARCO | 1 |
| 40100286 | SOLDADORA DE ARCO | 1 |
| 40100287 | SOLDADORA INFRA CD-303 | 1 |
| 40100288 | SOLDADORA TH225 | 1 |
| 40100289 | TALADRO | 1 |
| 40100290 | TALADRO DE COLUMNA | 1 |
| 40100291 | TALADRO DE COLUMNA TIPO BANCO | 1 |
| 40100292 | TORNILLO DE BANCO | 1 |

| | | |
|----------|--|---|
| 40100293 | TORNILLO DE BANCO | 1 |
| 40100294 | TORNILLO DE BANCO | 1 |
| 40100295 | TORNILLO DE BANCO | 1 |
| 40100296 | TORNILLO DE BANCO GIRATORIO #28 | 1 |
| 40100297 | TORNILLO DE BANCO GIRATORIO #28 | 1 |
| 40100298 | TORNILLO DE BANCO GIRATORIO #50 | 1 |
| 40100299 | TORNILLO DE BANCO GIRATORIO #50 | 1 |
| 40100300 | TORNILLO DE BANCO GIRATORIO #50 | 1 |
| 40100301 | TORNO TIPO BANCO | 1 |
| 40100302 | ANALIZADOR DE BATERIA | 1 |
| 40100303 | ANALIZADOR DE BATERIA | 1 |
| 40100304 | ANALIZADOR DE DIODOS | 1 |
| 40100305 | ANALIZADOR DE GASES | 1 |
| 40100306 | BALANCEADOR DE RUEDAS IMPULSOR | 1 |
| 40100307 | BALANCEADOR DE RUEDAS TIPO UNIVERSAL | 1 |
| 40100308 | CANTEADORA | 1 |
| 40100309 | CANTEADORA | 1 |
| 40100310 | CARGADOR DE BATERIA | 1 |
| 40100311 | CARGADOR DE BATERIA | 1 |
| 40100312 | CARGADOR DE BATERIA | 1 |
| 40100313 | CEPILLO ELECTRICO | 1 |
| 40100314 | CEPILLO ELECTRICO | 1 |
| 40100316 | CIZALLA DE PIZO | 1 |
| 40100317 | CIZALLA PARA SOLERA Y LAMINA | 1 |
| 40100318 | CIZALLA PARA SOLERA Y LAMINAS | 1 |
| 40100319 | COMPRESOR 1HP 2 CABEZAS | 1 |
| 40100320 | COMPRESOR DE AIRE | 1 |
| 40100321 | COMPRESOR DE AIRE | 1 |
| 40100322 | COMPRESORA 2 PASOS MOTOR 3 C.F. | 1 |
| 40100323 | CORTADORA | 1 |
| 40100324 | CORTADORA DE CUCHILLA SENECA | 1 |
| 40100325 | CORTADORA DE PAPAS | 1 |
| 40100326 | CORTADORA PARA | 1 |
| 40100327 | DESBROZADORA DE FLECHA CAP 32.6 CC | 1 |
| 40100328 | EJE TRASERO 86 | 1 |
| 40100329 | ESMERIL DE BANCO | 1 |
| 40100330 | ESMERIL ELECTRICO | 1 |
| 40100331 | ESMERIL ELECTRICO DE PEDESTAL | 1 |
| 40100332 | ESMERILADOR DE BANCO | 1 |
| 40100333 | ESTACION DE CONTROL DE NIVEL | 1 |
| 40100334 | ESTACION DE CONTROL DE PRESION | 1 |
| 40100348 | GATO DE 3 TNS HIDRAULICO PATIN | 1 |
| 40100349 | GATO DE 3 TNS HIDRAULICO PATIN | 1 |
| 40100350 | GATO DE 3 TNS HIDRAULICO PATIN | 1 |
| 40100351 | GATO DE PATIN 3 TONELADAS | 1 |
| 40100352 | GATO HIDRAULICO | 1 |
| 40100353 | GATO HIDRAULICO DE BOTELLA | 1 |
| 40100354 | GATO HIDRAULICO DE BOTELLA | 1 |
| 40100355 | GUILLOTINA | 1 |
| 40100356 | GUILLOTINA MANUAL 12 PLG | 1 |
| 40100357 | INYECTOR MANUAL DE GRASA | 1 |
| 40100358 | INYECTOR MANUAL DE GRASA | 1 |
| 40100359 | INYECTOR MANUAL DE GRASA | 1 |
| 40100360 | LAMINADORA | 1 |
| 40100361 | LIJADOR ORBITAL | 1 |
| 40100362 | LIJADOR ORBITAL | 1 |
| 40100363 | LIJADOR ORBITAL | 1 |
| 40100364 | LIJADOR ORBITAL | 1 |
| 40100365 | LIJADORA | 1 |
| 40100366 | LIJADORA DE BANDA | 1 |
| 40100367 | MAQUINA DE SERIGRAFIA | 1 |
| 40100368 | MAQUINA IMPRESORA | 1 |
| 40100369 | MAQUINA IMPRESORA | 1 |
| 40100370 | MAQUINA REMACHADORA | 1 |
| 40100371 | MAQUINA RESORTERA | 1 |
| 40100372 | MAQUINA RESORTERA SUPER RAPIDA | 1 |
| 40100373 | MAQUINA SOLDADORA | 1 |
| 40100374 | MAQUINA SOLDADORA | 1 |
| 40100375 | MAQUINA SOLDADORA 250 CA | 1 |
| 40100376 | MAQUINA SOLDADORA ARCO CORRIENTE DIRECTA MM250 | 1 |

| | | |
|----------|--|---|
| 40100377 | MAQUINA SOLDADORA CON ARCO COLOR | 1 |
| 40100378 | MAQUINA SOLDADORA CON ARCO MI 250 CA | 1 |
| 40100379 | MAQUINA SOLDADORA DE ARCO | 1 |
| 40100380 | MAQUINA SOLDADORA DE ARCO CA | 1 |
| 40100381 | MAQUINA SOLDADORA DE ARCO CAD | 1 |
| 40100382 | MAQUINA SOLDADORA DE ARCO CAD | 1 |
| 40100383 | MAQUINA SOLDADORA DE ARCO CAD | 1 |
| 40100384 | MAQUINA SOLDADORA DE ARCO CADI | 1 |
| 40100385 | MAQUINA SOLDADORA MI 250 CA | 1 |
| 40100386 | MAQUINA SOLDADORA MI 250 CA | 1 |
| 40100387 | MAQUINA SOLDADORA MI 250 CA | 1 |
| 40100388 | MAQUINA SOLDADURA DE ARCO CAD | 1 |
| 40100389 | MAQUINA TIPOGRAFICA (Prensa) | 1 |
| 40100390 | MAQUINA TIPOGRAFICA (Prensa) | 1 |
| 40100391 | MAQUINA UNIVERSAL PARA TRABAJAR | 1 |
| 40100392 | MAQUINA UNIVERSAL PARA TRABAJAR | 1 |
| 40100393 | MOTOR DE 2 TIEMPOS GASOLINA | 1 |
| 40100394 | MOTOR DIDACTICO CON FLECHA | 1 |
| 40100395 | MOTOR PARA GASOLINA NISSAN 16 VALVULAS | 1 |
| 40100397 | PODADORA 5.5 H.P DE GASOLINA | 1 |
| 40100398 | PODADORA DE PASTO CAP. 12.5 H.P | 1 |
| 40100399 | PRENSA H PARA 12 TONELADAS | 1 |
| 40100400 | PRENSA PARA ENCUADERNAR | 1 |
| 40100401 | PROBADOR DE BATERIA BAJO | 1 |
| 40100402 | PROBADOR DE BATERIAS CON PARILLA | 1 |
| 40100403 | PROBADOR DE INYECTORES | 1 |
| 40100404 | PULIDOR PORTATIL | 1 |
| 40100405 | PULIDOR PORTATIL | 1 |
| 40100406 | PULIDOR PORTATIL | 1 |
| 40100407 | PULPO PARA SERIGRAFIA | 1 |
| 40100408 | PULPO PARA SERIGRAFIA | 1 |
| 40100426 | ROLADORA TIPO RAM | 1 |
| 40100427 | REWTER | 1 |
| 40100428 | REWTER | 1 |
| 40100429 | REWTER | 1 |
| 40100430 | SIERRA CALADORA | 1 |
| 40100431 | SIERRA CALADORA | 1 |
| 40100432 | SIERRA CINTA DE BANCO | 1 |
| 40100433 | SIERRA CINTA PARA | 1 |
| 40100434 | SIERRA CIRCULAR DE BANCO | 1 |
| 40100435 | SIERRA CIRCULAR PESTA | 1 |
| 40100436 | SIERRA CIRCULAR PORTATIL | 1 |
| 40100437 | SIERRA CONTORNEADORA | 1 |
| 40100438 | SIERRA RADIAL | 1 |
| 40100439 | SIERRA RADIAL | 1 |
| 40100440 | TALADRO | 1 |
| 40100441 | TALADRO DE BANCO | 1 |
| 40100442 | TALADRO DE BANCO | 1 |
| 40100443 | TALADRO DE BANCO | 1 |
| 40100444 | TALADRO DE BANCO | 1 |
| 40100445 | TALADRO DE COLUMNA | 1 |
| 40100446 | TALADRO DE COLUMNA DE TIPO BANCO | 1 |
| 40100447 | TALADRO ELECTRICO | 1 |
| 40100448 | TALADRO ELECTRICO | 1 |
| 40100449 | TALADRO ELECTRICO | 1 |
| 40100450 | TALADRO | 1 |
| 40100451 | TORNILLO DE BANCO NO 50 | 1 |
| 40100452 | TORNILLO DE BANCO NO. 40 | 1 |
| 40100453 | TORNILLO DE BANCO NO.50 | 1 |
| 40100454 | TORNO DE BANCO | 1 |
| 40100455 | TROMPO PARA MADERA | 1 |
| 40100465 | DESBROZADORA DE PASTO | 1 |
| 40100466 | DESBROZADORA PARA PASTO | 1 |
| 40100467 | ESCALERA DE TIJERA DE 7 ESCALONES | 1 |
| 40100468 | ESMERIL DE BANCO | 1 |
| 40100473 | MAQUINA PARA SOLDAR PORTATIL | 1 |
| 40100474 | MAQUINA PARA SOLDAR PORTATIL | 1 |
| 40100475 | MAQUINA PARA SOLDAR PORTATIL | 1 |
| 40100476 | MAQUINA PARA SOLDAR PORTATIL | 1 |
| 40100477 | MAQUINA PARA SOLDAR PORTATIL | 1 |

| | | |
|----------|-----------------------------------|---|
| 40100478 | MAQUINA PARA SOLDAR PORTATIL | 1 |
| 40100479 | MAQUINA PARA SOLDAR PORTATIL | 1 |
| 40100480 | MAQUINA PARA SOLDAR PORTATIL | 1 |
| 40100481 | MOLINO DE MANO | 1 |
| 40100482 | MOLINO DE MANO | 1 |
| 40100483 | MOTOR, MONOFASICO | 1 |
| 40100484 | PODADORA PARA PASTO DE GASOLINA | 1 |
| 40100485 | PODADORA PARA PASTO DE GASOLINA | 1 |
| 40100486 | PRENSA DE BANCO | 1 |
| 40100487 | PULIDOR ELECTRICO | 1 |
| 40100499 | TALADRO | 1 |
| 40100500 | TALADRO DE 1/2" | 1 |
| 40100501 | TORNILLO DE BANCO DEL N0 6 | 1 |
| 40100502 | TORNILLO DE BANCO DEL N0 6 | 1 |
| 40100503 | TORNILLO DE BANCO DEL N0 6 | 1 |
| 40100504 | TORNILLO DE BANCO DEL N0 6 | 1 |
| 40100505 | TORNILLO DE BANCO DEL N0 6 | 1 |
| 40100506 | TORNILLO DE BANCO DEL N0 6 | 1 |
| 40100507 | TORNILLO DE BANCO DEL N0 6 | 1 |
| 40100508 | TORNILLO DE BANCO DEL N0 6 | 1 |
| 40100509 | TORNILLO DE BANCO N0 5 | 1 |
| 40100510 | DESBROZADORA | 1 |
| 40100511 | ESCALERA DE TIJERA 7 PELDAÑOS | 1 |
| 40100512 | ESMERIL | 1 |
| 40100513 | ESMERIL PULIDOR DE BANCO | 1 |
| 40100515 | PODADORA DE PASTO | 1 |
| 40100528 | REWTER INDUSTRIAL | 1 |
| 40100529 | REWTER INDUSTRIAL | 1 |
| 40100530 | ROTOMARTILLO DE 1/2" TALADRO | 1 |
| 40100531 | ROTOMARTILLO DE 1/2" TALADRO | 1 |
| 40100532 | SIERRA CALADORA DE MESA | 1 |
| 40100533 | SIERRA CALADORA INDUSTRIAL | 1 |
| 40100534 | SIERRA CALADORA INDUSTRIAL | 1 |
| 40100535 | SIERRA DE BANCO | 1 |
| 40100536 | SOLDADORA PORTATIL | 1 |
| 40100537 | SOLDADORA PORTATIL | 1 |
| 40100538 | SOLDADORA PORTATIL | 1 |
| 40100539 | SOLDADORA PORTATIL | 1 |
| 40100540 | TALADRO | 1 |
| 40100541 | TORNILLO DE BANCO N0 5 | 1 |
| 40100542 | TORNILLO DE BANCO N0 5 | 1 |
| 40100543 | TORNILLO DE BANCO N0 5 | 1 |
| 40100544 | TORNILLO DE BANCO N0 5 | 1 |
| 40100545 | TORNO CON ACCESORIOS | 1 |
| 40100546 | TORNO CON ACCESORIOS | 1 |
| 40100547 | CARRETILLA | 1 |
| 40100548 | DESBROZADORA | 1 |
| 40100549 | DESBROZADORA | 1 |
| 40100550 | DESTRUCTORA DE PAPEL | 1 |
| 40100551 | ESCALERA DE TIJERA 4 PELDAÑOS | 1 |
| 40100552 | ESCALERA DE TIJERA CON 7 PELDAÑOS | 1 |
| 40100555 | GUILLOTINA 2658 | 1 |
| 40100556 | MOTOR ELECTRICO | 1 |
| 40100562 | REWTER | 1 |
| 40100563 | ROTOMARTILO DE TALADRO | 1 |
| 40100564 | DESBROZADORA | 1 |
| 40100565 | TALADRO | 1 |
| 40100566 | TORNILLO DE BANCO | 1 |
| 40100567 | TORNILLO DE BANCO | 1 |
| 40100568 | BALANCEADOR DE ARMADURAS | 1 |
| 40100569 | BOMBA DE AGUA | 1 |
| 40100570 | COMPRESOR CP-002 | 1 |
| 40100571 | DESBROZADORA | 1 |
| 40100572 | ESCALERA DE EXTENSIÓN | 1 |
| 40100574 | GUILLOTINA | 1 |
| 40100578 | MAQUINA SOLDADORA | 1 |
| 40100579 | MAQUINA SOLDADORA | 1 |
| 40100580 | MAQUINA SOLDADORA | 1 |
| 40100581 | MOTOR UN HORSE POWER | 1 |
| 40100582 | PODADORA | 1 |

| | | |
|----------|--|---|
| 40100583 | PODADORA | 1 |
| 40100584 | PODADORA | 1 |
| 40100585 | PULIDORA INDUSTRIAL | 1 |
| 40100612 | REWTER | 1 |
| 40100613 | REWTER | 1 |
| 40100614 | SIERRA CALADORA | 1 |
| 40100615 | SIERRA CINTA 14" INDUSTRIAL | 1 |
| 40100616 | SIERRA CINTA 14" INDUSTRIAL | 1 |
| 40100617 | SIERRA CIRCULAR | 1 |
| 40100618 | SIERRA CIRCULAR DE BANCO | 1 |
| 40100619 | TALADRO | 1 |
| 40100620 | TALADRO INDUSTRIAL | 1 |
| 40100621 | TALADRO PROFESIONAL | 1 |
| 40100622 | TALADRO VELOCIDAD VARIABLE | 1 |
| 40100624 | TORNILLO DE BANCO | 1 |
| 40100625 | TORNILLO DE BANCO | 1 |
| 40100626 | TORNILLO DE BANCO | 1 |
| 40100627 | TORNILLO DE BANCO | 1 |
| 40100628 | TORNO PARA ARMADURA | 1 |
| 40100629 | ACEITERA 40 LITROS | 1 |
| 40100630 | ACEITERA 40 LITROS | 1 |
| 40100631 | ACEITERA PARA CAJA DE VELOCIDADES | 1 |
| 40100632 | ACEITERA PARA CAJA DE VELOCIDADES | 1 |
| 40100633 | AMPERIMETRO | 1 |
| 40100634 | AMPERIMETRO | 1 |
| 40100635 | AMPERIMETRO C.A Y C.C | 1 |
| 40100636 | AMPERIMETRO C.A Y C.C. | 1 |
| 40100637 | AMPERIMETRO C.A. Y C.C. | 1 |
| 40100638 | AMPERIMETRO DE TABLERO 30 AMPS. | 1 |
| 40100639 | AMPERIMETRO DE TABLERO 30 AMPS. | 1 |
| 40100640 | AMPERIMETRO DE TABLERO 30 AMPS. | 1 |
| 40100641 | ANALIZADOR DE BATERIA | 1 |
| 40100642 | ANALIZADOR DE BATERIA | 1 |
| 40100643 | ANALIZADOR DE BUJIAS | 1 |
| 40100644 | ANALIZADOR DE DIODOS | 1 |
| 40100645 | ANALIZADOR DE DIODOS | 1 |
| 40100646 | ANALIZADOR DE DIODOS | 1 |
| 40100647 | ANALIZADOR DE DIODOS | 1 |
| 40100648 | ANALIZADOR DE DIODOS | 1 |
| 40100649 | ANALIZADOR DE GASES DIGITAL CON ZONDA | 1 |
| 40100650 | ANALIZADOR ELECTRICO | 1 |
| 40100651 | ANALIZADOR ELECTRICO | 1 |
| 40100652 | AUTOTRANSFORMADOR VARIABLE | 1 |
| 40100653 | BALANCEADOR | 1 |
| 40100654 | BOMBA DE INYECCION MOTOR A DIESEL | 1 |
| 40100655 | BOMBA DE PRESION | 1 |
| 40100656 | BOMBA DE PRESION | 1 |
| 40100657 | BOMBA DE VACIO | 1 |
| 40100658 | BRUNIDORA PARA CILINDROS | 1 |
| 40100659 | CAMA PARA MECANICO CON LLANTAS | 1 |
| 40100660 | CAMA PARA MECANICO CON LLANTAS | 1 |
| 40100661 | CAMA PARA MECANICO CON LLANTAS | 1 |
| 40100662 | CARGADOR DE BATERIA | 1 |
| 40100663 | CARGADOR DE BATERIAS | 1 |
| 40100664 | CARGADOR DE BATERIAS | 1 |
| 40100665 | CIZALLA DE NO.-12 | 1 |
| 40100666 | CIZALLA DEL NO.-12 | 1 |
| 40100667 | COMPRESORA DE AIRE | 1 |
| 40100668 | COMPRESORA DE AIRE | 1 |
| 40100669 | CORTADORA MANUAL DE METALES 14" | 1 |
| 40100670 | DESBROZADORA | 1 |
| 40100671 | DOBLADORA DE TUBO | 1 |
| 40100672 | EJE TRASERO 105 | 1 |
| 40100673 | EJE TRASERO 86 | 1 |
| 40100674 | ESCALERA DE EXTENCION 15 PELDAÑOS 4.9 MT | 1 |
| 40100675 | ESMERIL | 1 |
| 40100676 | ESMERIL DE BANCO | 1 |
| 40100677 | ESMERIL DE BANCO 2 PIEDRAS | 1 |
| 40100678 | ESMERIL DE BANCO 2 PIEDRAS | 1 |
| 40100679 | ESMERIL ELECTRICO CON PIEDRA Y CARDA | 1 |

| | | |
|----------|---|---|
| 40100680 | ESMERIL ELECTRICO 2 PIEDRAS | 1 |
| 40100735 | GARRUCHA 3 TONELADAS | 1 |
| 40100736 | GARRUCHA | 1 |
| 40100737 | GARRUCHA 10 TONELADAS | 1 |
| 40100738 | GARRUCHA 3 TONELADAS | 1 |
| 40100739 | GATILLO CONTROL REMOTO | 1 |
| 40100740 | GATO DE PATIN 2 TONELADAS | 1 |
| 40100741 | GATO DE PATIN 3 TONELADAS | 1 |
| 40100742 | GATO HIDRAULICO PARA TRANSMICION 500KGS. | 1 |
| 40100743 | GATO PARA MOTOSICLETAS 630 KGS | 1 |
| 40100744 | GATO TELESCOPICO PARA TRANSMICIONES 500 KGS | 1 |
| 40100781 | GRUA MOVIL 3 TONELADAS | 1 |
| 40100782 | GUILLOTINA 40 X 40 | 1 |
| 40100783 | GUILLOTINA PARA FOTO INFANTIL | 1 |
| 40100784 | GUILLOTINA PARA FOTO INFANTIL | 1 |
| 40100788 | MANOMETRO CON ESTUCHE | 1 |
| 40100789 | MANOMETRO DE 10 A 150 | 1 |
| 40100790 | MANOMETRO DE 200 A 1700 | 1 |
| 40100791 | MAQUINA REMACHADORA | 1 |
| 40100792 | MAQUINA SOLDADORA C.C 250 CA | 1 |
| 40100793 | MAQUINA SOLDADORA MI250CA/CD | 1 |
| 40100794 | MAQUINA SOLDADORA DE ARCO CA/CD | 1 |
| 40100795 | MAQUINA SOLDADORA MI250 | 1 |
| 40100796 | MAQUINA VERIFICADORA | 1 |
| 40100802 | MOTOR MONOFASICO | 1 |
| 40100803 | MOTOR MONOFASICO | 1 |
| 40100804 | MOTOR PRACTICAS | 1 |
| 40100805 | MOTOR CUMINS 6 CILINDROS | 1 |
| 40100821 | PLUMA HIDRAULICA CAPACIDAD 3 TONELA | 1 |
| 40100822 | PRENSA DE BANCO PARA TUBO | 1 |
| 40100823 | PRENSA DE BANCO PARA TUBO | 1 |
| 40100824 | PRENSA DE BANCO PARA TUBO | 1 |
| 40100825 | PRENSA HIDRAULICA | 1 |
| 40100826 | PRENSA HIDRAULICA 20 TONELADAS | 1 |
| 40100827 | PRENSA PARA TUBO | 1 |
| 40100828 | PRENSA PARA TUBO | 1 |
| 40100839 | PROCESADOR DE PELICULA | 1 |
| 40100841 | PULIDORA | 1 |
| 40100842 | PULIDORA PORTATIL | 1 |
| 40100843 | PULIDORA PORTATIL | 1 |
| 40100878 | REWTER | 1 |
| 40100879 | SIERRA CALADORA | 1 |
| 40100880 | SIERRA CIRCULAR 1/4" | 1 |
| 40100881 | SIERRA DE BANCO | 1 |
| 40100882 | SIERRA ELECTRICA RAW-10 | 1 |
| 40100883 | SOLDADORA 250 CA / CD | 1 |
| 40100884 | SOPORTE PARA GARRUCHA | 1 |
| 40100885 | TALADRO | 1 |
| 40100886 | TALADRO | 1 |
| 40100887 | TALADRO | 1 |
| 40100888 | TALADRO | 1 |
| 40100889 | TALADRO | 1 |
| 40100890 | TALADRO | 1 |
| 40100891 | TALADRO | 1 |
| 40100892 | TALADRO | 1 |
| 40100893 | TALADRO 1/2" | 1 |
| 40100894 | TALADRO DE COLUMNA | 1 |
| 40100895 | TALADRO DE COLUMNA | 1 |
| 40100896 | TALADRO DE COLUMNA 1/2" | 1 |
| 40100897 | TALADRO PORTATIL 3/8" | 1 |
| 40100899 | TORNILLO DE BANCO | 1 |
| 40100900 | TORNILLO DE BANCO | 1 |
| 40100901 | TORNILLO DE BANCO | 1 |
| 40100902 | TORNILLO DE BANCO | 1 |
| 40100903 | TORNILLO DE BANCO | 1 |
| 40100904 | TORNILLO DE BANCO NO.- 28 | 1 |
| 40100905 | TORNILLO DE BANCO NO.-4 | 1 |
| 40100906 | TORNILLO DE BANCO NO.-4 | 1 |
| 40100907 | TORNILLO DE BANCO NO.-45 | 1 |
| 40100908 | TORNILLO DE BANCO NO.-45 | 1 |

| | | |
|----------|--------------------------------|---|
| 40100909 | TORNILLO DE BANCO NO.-45 | 1 |
| 40100910 | TORNILLO DE BANCO NO.-50 | 1 |
| 40100911 | TORNILLO DE BANCO NO.-50 | 1 |
| 40100912 | TORNILLO DE BANCO NO.-50 | 1 |
| 40100913 | TORNILLO DE BANCO NO.-93 | 1 |
| 40100914 | TORNILLO DE BANCO NO.-93 | 1 |
| 40100915 | TORNILLO DE BANCO NO.-4 | 1 |
| 40100916 | TORNILLO DE BANCO NO.-40 | 1 |
| 40100917 | TORNILLO DE BANCO NO.-50 | 1 |
| 40100918 | TORNILLO DE BANCO NO.-50 | 1 |
| 40100919 | TORNILLO DE BANCO NO.-50 | 1 |
| 40100920 | TORNILLO DE BANCO NOM.-4 | 1 |
| 40100921 | TORNO | 1 |
| 40100928 | TROMPO ELECTRICO RX-522 | 1 |
| 40100929 | CALADORA | 1 |
| 40100930 | CIZALLA | 1 |
| 40100931 | CIZALLA DE PIZO | 1 |
| 40100932 | ESCALERA DE TIJERA | 1 |
| 40100933 | ESMERIL DE BANCO | 1 |
| 40100934 | ESMERIL PORTATIL DE PIEDRA | 1 |
| 40100939 | MAQUINA DE SOLDAR | 1 |
| 40100940 | MAQUINA DE SOLDAR | 1 |
| 40100941 | MAQUINA DE SOLDAR | 1 |
| 40100942 | MAQUINA DE SOLDAR | 1 |
| 40100943 | MAQUINA DE SOLDAR CA 225 | 1 |
| 40100944 | MAQUINA DE SOLDAR CA 225 | 1 |
| 40100945 | MAQUINA DE SOLDAR CA 225 | 1 |
| 40100946 | MAQUINA DE SOLDAR CA Y CC 225 | 1 |
| 40100947 | MAQUINA DE SOLDAR CA Y CC 225 | 1 |
| 40100948 | MAQUINA DE SOLDAR CA Y CC 225 | 1 |
| 40100949 | MAQUINA DE SOLDAR CA Y CC 225 | 1 |
| 40100950 | MOTOR ELECTRICO | 1 |
| 40100951 | PODADORA | 1 |
| 40100952 | PULIDORA | 1 |
| 40100953 | PULIDORA | 1 |
| 40100968 | REWTER | 1 |
| 40100969 | REWTER | 1 |
| 40100970 | REWTER INDUSTRIAL | 1 |
| 40100971 | SIERRA CALADORA PARA | 1 |
| 40100972 | SIERRA CALADORA PARA | 1 |
| 40100973 | SIERRA CIRCULAR | 1 |
| 40100974 | SIERRA CIRCULAR | 1 |
| 40100975 | SIERRA CIRCULAR DE BANCO | 1 |
| 40100976 | TALADRO | 1 |
| 40100977 | TALADRO | 1 |
| 40100978 | TALADRO | 1 |
| 40100979 | TALADRO | 1 |
| 40100980 | TALADRO DE 1/2" | 1 |
| 40100981 | TALADRO DE 1/2" | 1 |
| 40100982 | TALADRO PORTATIL | 1 |
| 40100983 | TORNILLO DE BANCO | 1 |
| 40100984 | TORNILLO DE BANCO | 1 |
| 40100985 | TORNILLO DE BANCO | 1 |
| 40100986 | TORNILLO DE BANCO | 1 |
| 40100987 | TORNILLO DE BANCO | 1 |
| 40100988 | TORNILLO DE BANCO | 1 |
| 40100989 | TORNILLO DE BANCO | 1 |
| 40100990 | TORNILLO DE BANCO | 1 |
| 40100991 | ESCALERA DE 2 PELDAÑOS | 1 |
| 40100992 | ESCALERA DE 7 PELDAÑOS | 1 |
| 40101000 | CIZALLA DE PISO | 1 |
| 40101001 | ESCALERA | 1 |
| 40101002 | ESMERIL ELECTRICO DE 2 PIEDRAS | 1 |
| 40101003 | ESMERIL PORTATIL GWS | 1 |
| 40101006 | MAQUINA SOLDADORA 225 CA | 1 |
| 40101007 | MAQUINA SOLDADORA 225 CA | 1 |
| 40101008 | MAQUINA SOLDADORA 225 CA | 1 |
| 40101009 | MAQUINA SOLDADORA 225 CA | 1 |
| 40101010 | MOTOR DE HP. | 1 |
| 40101011 | MOTOR DE HP. | 1 |

| | | |
|----------|---|---|
| 40101023 | REWTER | 1 |
| 40101024 | SIERRA CALADORA | 1 |
| 40101025 | SIERRA CIRCULAR | 1 |
| 40101026 | TALADRO | 1 |
| 40101027 | TALADRO | 1 |
| 40101028 | TORNILLO DE BANCO | 1 |
| 40101029 | TORNILLO DE BANCO | 1 |
| 40101030 | TORNILLO DE BANCO | 1 |
| 40101031 | TORNILLO DE BANCO | 1 |
| 40101032 | TORNILLO DE BANCO N0 4 | 1 |
| 40101033 | TORNILLO DE BANCO N0 4 | 1 |
| 40101034 | TORNILLO DE BANCO N0 50 | 1 |
| 40101035 | ESCALERA DE TIJERA 5 PELDAÑOS | 1 |
| 40101036 | ESCALERA DE TIJERA 7 PELDAÑOS | 1 |
| 40101040 | PODADORA 3.5 H.P | 1 |
| 40101041 | PODADORA DE PASTO | 1 |
| 40101055 | AMOLADORA CON DISCO DE 9" | 1 |
| 40101056 | AMOLADORA CON DISCO DE 9" | 1 |
| 40101057 | CANTEADORA DE BANCO | 1 |
| 40101058 | CARRETILLA | 1 |
| 40101059 | CARRETILLA | 1 |
| 40101060 | COMPRESOR 3HP | 1 |
| 40101061 | DOBLADORA PARA TUBO CURVO | 1 |
| 40101062 | DOBLADORA PARA TUBO CURVO | 1 |
| 40101063 | DOBLADORA PARA TUBO RECTO | 1 |
| 40101064 | DOBLADORA PARA TUBO RECTO | 1 |
| 40101065 | EQUIPO DE DEMOSTRACION DEL CICLO DE REFRIGERACION | 1 |
| 40101066 | ESMERIL DE 10" | 1 |
| 40101067 | ESMERIL DOBLE PIEDRA | 1 |
| 40101068 | ESMERIL DOBLE PIEDRA | 1 |
| 40101069 | ESMERIL DOBLE PIEDRA | 1 |
| 40101070 | ESMERILADORA ANGULAR | 1 |
| 40101071 | ESMERILADORA ANGULAR | 1 |
| 40101072 | ESMERILADORA ANGULAR | 1 |
| 40101073 | ESMERILADORA ANGULAR | 1 |
| 40101074 | ESMERILADORA ANGULAR | 1 |
| 40101093 | GATO DE BOTELLA DE 15TON | 1 |
| 40101094 | GUILLOTINA PARA PAPEL | 1 |
| 40101095 | MOTOCOMPRESOR 5HP | 1 |
| 40101096 | PRENSA 10 TONELADAS | 1 |
| 40101106 | REWTER CURVO DE MOLDURA | 1 |
| 40101107 | REWTER CURVO DE MOLDURAS | 1 |
| 40101108 | REWTER CURVO DE MOLDURAS | 1 |
| 40101109 | REWTER CURVO DE MOLDURAS | 1 |
| 40101110 | REWTER DE MOLDURAS | 1 |
| 40101111 | REWTER DE MOLDURAS | 1 |
| 40101112 | REWTER DE MOLDURAS | 1 |
| 40101113 | REWTER DE MOLDURAS | 1 |
| 40101114 | REWTER EN V | 1 |
| 40101115 | REWTER MEDIA CAÑA | 1 |
| 40101116 | REWTER MEDIA CAÑA | 1 |
| 40101117 | REWTER MEDIA CAÑA | 1 |
| 40101118 | REWTER PARA VENAS | 1 |
| 40101119 | REWTER PARA VENAS | 1 |
| 40101120 | REWTER PARA VENAS | 1 |
| 40101121 | REWTER PARA VENAS | 1 |
| 40101122 | REWTER PARA VENAS | 1 |
| 40101123 | REWTER PARA VENAS | 1 |
| 40101124 | REWTER PARA VENAS | 1 |
| 40101125 | REWTER REBAJADOR | 1 |
| 40101126 | REWTER REBAJADOR | 1 |
| 40101127 | REWTER REBAJADOR | 1 |
| 40101128 | REWTER REDONDEADOR | 1 |
| 40101129 | REWTER REDONDEADOR | 1 |
| 40101130 | REWTER REDONDEADOR | 1 |
| 40101131 | ROLADORA PARA | 1 |
| 40101132 | ROTOMARTILLO TALADRO | 1 |
| 40101133 | SIERRA CALADORA DE BANCO | 1 |
| 40101134 | SIERRA CALADORA ELECTRICA PORTATIL | 1 |
| 40101135 | SIERRA CALADORA EN V | 1 |

| | | |
|----------|--|---|
| 40101136 | SIERRA CALADORA EN V | 1 |
| 40101137 | SIERRA CINTA PARA | 1 |
| 40101138 | SIERRA CINTA PARA | 1 |
| 40101139 | SIERRA CIRCULAR | 1 |
| 40101140 | SIERRA CIRCULAR | 1 |
| 40101141 | SOLDADORA | 1 |
| 40101142 | SOLDADORA | 1 |
| 40101143 | SOLDADORA | 1 |
| 40101144 | SOLDADORA INFRA CD-303 | 1 |
| 40101145 | SOPLETE DE GASOLINA 500ML | 1 |
| 40101146 | SOPLETE DE GASOLINA 50ML | 1 |
| 40101147 | SOPLETE DE GASOLINA 50ML | 1 |
| 40101148 | SOPLETE DE GASOLINA 50ML | 1 |
| 40101149 | SOPLETE DE GASOLINA 50ML | 1 |
| 40101150 | TALADRO | 1 |
| 40101151 | TALADRO | 1 |
| 40101152 | TALADRO | 1 |
| 40101153 | TALADRO | 1 |
| 40101154 | TALADRO | 1 |
| 40101155 | TORNILLO DE BANCO N4 | 1 |
| 40101156 | TORNO | 1 |
| 40101160 | BASE PARA MOTOR CON RUEDAS | 1 |
| 40101161 | CARGADOR DE BATERIA | 1 |
| 40101162 | CARGADOR DE BATERIAS | 1 |
| 40101163 | CARGADOR DE BATERIAS | 1 |
| 40101164 | CARGADOR DE BATERIAS | 1 |
| 40101165 | CARRETILLA | 1 |
| 40101166 | CARRETILLA | 1 |
| 40101167 | CIZALLA | 1 |
| 40101168 | COMPRESOR DE 2 PASOS 5 H.P. | 1 |
| 40101169 | DECADA DE CAPASITORES | 1 |
| 40101170 | DECADA DE CAPASITORES | 1 |
| 40101171 | DECADA DE CAPASITORES | 1 |
| 40101172 | DECADA DE CAPASITORES | 1 |
| 40101173 | DECADA DE CONDENSADORES | 1 |
| 40101174 | DECADA DE RESISTENCIA | 1 |
| 40101175 | DECADA DE RESISTENCIA | 1 |
| 40101176 | DECADA DE RESISTENCIA | 1 |
| 40101177 | DECADA DE RESISTENCIA | 1 |
| 40101178 | DECADA DE RESISTENCIA | 1 |
| 40101179 | DECADA DE RESISTENCIA | 1 |
| 40101180 | DESBROZADORA ELECTRICA | 1 |
| 40101181 | EQUIPO DE ALINEACION Y BALANCEO | 1 |
| 40101182 | ESCALERA DE TIJERA | 1 |
| 40101183 | ESMERIL DE BANCO DOBLE PIEDRA | 1 |
| 40101184 | ESMERIL ELECTRICO CON BASE | 1 |
| 40101242 | GARRUCHA 3 TONELADAS | 1 |
| 40101243 | GATO BOTELLA 4 TONELADAS | 1 |
| 40101244 | GATO BOTELLA 4 TONELADAS | 1 |
| 40101245 | GATO DE 10 TNS HIDRAULICO PATIN | 1 |
| 40101246 | GATO DE PATIN 2 TONELADAS | 1 |
| 40101247 | GATO DE PATIN 2 TONELADAS | 1 |
| 40101248 | GATO HIDRAULICO DE BOTELLA 3 TONELADAS | 1 |
| 40101249 | GATO HIDRAULICO DE BOTELLA 3 TONELADAS | 1 |
| 40101250 | GATO HIDRAULICO TIPO PLUMA 2 TONELADAS | 1 |
| 40101279 | INYECTOR MANUAL DE GRASA | 1 |
| 40101280 | MAQUINA SOLDADORA MA 250 CACD | 1 |
| 40101281 | MAQUINA SOLDADORA MA 250 CACD | 1 |
| 40101282 | MOTOR | 1 |
| 40101283 | MOTOR | 1 |
| 40101284 | MOTOR 1300 | 1 |
| 40101285 | MOTOR A GASOLINA | 1 |
| 40101286 | MOTOR CHEVROLET 350 | 1 |
| 40101287 | MOTOR DE DIESEL | 1 |
| 40101288 | MOTOR DE GASOLINA | 1 |
| 40101301 | PODADORA | 1 |
| 40101302 | PODADORA 6 H.P. MOTOR | 1 |
| 40101303 | PRENSA H 12 TONELADAS | 1 |
| 40101324 | SEGUETA MECANICA CON MOTOR ELECTRICO | 1 |
| 40101325 | SOLDADORA DE ARCO MI-250 CA. | 1 |

| | | |
|----------|---|---|
| 40101326 | SOPORTE FIJO PARA DESMONTAR MOTORES | 1 |
| 40101327 | SOPORTE MOVIL PARA DESARMAR MOTORES | 1 |
| 40101328 | TALADOR DE COLUMNA 1/2" M-14 | 1 |
| 40101329 | TALADRO 1/2" | 1 |
| 40101330 | TALADRO 1/2" | 1 |
| 40101331 | TALADRO 1/2" | 1 |
| 40101332 | TALADRO DE 1/2" | 1 |
| 40101333 | TALADRO DE COLUMNA | 1 |
| 40101334 | TALADRO DE COLUMNA | 1 |
| 40101335 | TALADRO ELECTRICO PORTATIL | 1 |
| 40101336 | TALADRO ELECTRICO PORTATIL | 1 |
| 40101337 | TALADRO ELECTRICO PORTATIL | 1 |
| 40101338 | TALADRO ELECTRICO PORTATIL | 1 |
| 40101339 | TALADRO ELECTRICO PORTATIL 1/2" | 1 |
| 40101340 | TALADRO | 1 |
| 40101341 | TORNILLO DE BANCO | 1 |
| 40101342 | TORNILLO DE BANCO | 1 |
| 40101343 | TORNILLO DE BANCO | 1 |
| 40101344 | TORNILLO DE BANCO | 1 |
| 40101345 | TORNILLO DE BANCO | 1 |
| 40101346 | TORNILLO DE BANCO | 1 |
| 40101347 | TORNILLO DE BANCO | 1 |
| 40101348 | TORNILLO DE BANCO | 1 |
| 40101349 | TORNILLO DEBANCO GIRATORIO NO.-40 | 1 |
| 40101350 | TORNILLO DEBANCO GIRATORIO NO.-40 | 1 |
| 40101351 | TORNILLO DEBANCO GIRATORIO NO.-40 | 1 |
| 40101352 | TORNILLO GIRATORIO DE BANCO | 1 |
| 40101358 | AMPERIMETRO | 1 |
| 40101359 | AMPERIMETRO | 1 |
| 40101360 | ANALIZADOR DE EMISIONES Y SCANNER | 1 |
| 40101361 | ANALIZADOR DIGITAL HERMETICO | 1 |
| 40101363 | BALANCEADORA DE RUEDAS | 1 |
| 40101364 | BOMBA DE INYECCION | 1 |
| 40101365 | BOMBA DE INYECCION | 1 |
| 40101366 | BOMBA DE INYECCION P/ MOTOR | 1 |
| 40101367 | CABEZA PROYECTOR SISTEMA DE ALINEACION OPTICO | 1 |
| 40101368 | CABEZA PROYECTOR SISTEMA DE ALINEACION OPTICO | 1 |
| 40101369 | CALIBRADOR PARA FUEL INYECCION | 1 |
| 40101370 | CAMA PARA MECANICO | 1 |
| 40101371 | CAMA PARA MECANICO | 1 |
| 40101372 | CAMA PARA MECANICO | 1 |
| 40101373 | CAMA PARA MECANICO | 1 |
| 40101374 | CAMA PARA MECANICO | 1 |
| 40101375 | CAMA PARA MECANICO | 1 |
| 40101376 | CAMA PARA MECANICO | 1 |
| 40101378 | CARRETILLA | 1 |
| 40101379 | CARRETILLA | 1 |
| 40101380 | CARRETILLA PARA TRANSPORTAR TANQUES | 1 |
| 40101381 | CARRETILLA PARA TRANSPORTAR TANQUES | 1 |
| 40101382 | CIZALLA PARA CORTAR 12" | 1 |
| 40101383 | CIZALLA PARA CORTAR 12" | 1 |
| 40101384 | CIZALLA PARA CORTAR 12" | 1 |
| 40101385 | COMPRESOR 2 PASOS 1 H.P. 108 LITROS | 1 |
| 40101386 | COMPRESOR DE AIRE | 1 |
| 40101387 | CONCENTRADOR 24 ENTRADAS | 1 |
| 40101388 | CONCENTRADOR 24 ENTRADAS | 1 |
| 40101389 | CORTADORA PARA 14" | 1 |
| 40101390 | CUBETA INYECTORA DE GRASA | 1 |
| 40101391 | CUBETA INYECTORA DE GRASA | 1 |
| 40101392 | ESCALERA DE BANCO 1.3 METROS | 1 |
| 40101393 | ESCALERA DE TIJERA 250M | 1 |
| 40101394 | ESMERIL 2 PIEDRAS | 1 |
| 40101395 | ESMERIL 2 PIEDRAS | 1 |
| 40101396 | ESMERIL 2 PIEDRAS | 1 |
| 40101397 | ESMERIL DE PEDESTAL | 1 |
| 40101398 | ESMERIL DOBLE PIEDRA | 1 |
| 40101399 | ESMERIL MANUAL DE 1 VELOCIDAD | 1 |
| 40101400 | ESMERIL MANUAL DE 1 VELOCIDAD | 1 |
| 40101401 | ESMERIL PORTATIL | 1 |
| 40101402 | ESMERIL PORTATIL 4076 | 1 |

| | | |
|----------|-----------------------------------|---|
| 40101411 | GATO BOTELLA 3 TONELADAS | 1 |
| 40101412 | GATO BOTELLA 4 TONELADAS | 1 |
| 40101413 | GATO HIDRAULICO | 1 |
| 40101414 | GUILLOTINA 45 CM. | 1 |
| 40101415 | MESA PARA SOLDAR | 1 |
| 40101416 | MESA PARA SOLDADORA | 1 |
| 40101417 | MESA PARA SOLDADORA | 1 |
| 40101418 | MESA PARA SOLDADORA | 1 |
| 40101419 | MESA PARA SOLDADORA | 1 |
| 40101420 | MESA PARA SOLDAR | 1 |
| 40101421 | MOTOR DETROIT CON BASE MOVIL | 1 |
| 40101422 | PODADORA ELECTRICA ROJA | 1 |
| 40101423 | PRENSA H 10 TONELADAS | 1 |
| 40101431 | PULIDOR ELECTRICO | 1 |
| 40101432 | PULIDORA LIJADORA ORBITAL | 1 |
| 40101460 | REWTER | 1 |
| 40101461 | REWTER | 1 |
| 40101462 | REWTER | 1 |
| 40101463 | REWTER | 1 |
| 40101464 | REWTER | 1 |
| 40101465 | REWTER | 1 |
| 40101466 | REWTER | 1 |
| 40101467 | REWTER | 1 |
| 40101468 | REWTER | 1 |
| 40101469 | REWTER | 1 |
| 40101470 | REWTER | 1 |
| 40101471 | REWTER | 1 |
| 40101472 | REWTER | 1 |
| 40101473 | REWTER | 1 |
| 40101474 | REWTER | 1 |
| 40101475 | RIELES DE ALINEACION C/BASE | 1 |
| 40101476 | SIERRA | 1 |
| 40101477 | SIERRA CALADORA | 1 |
| 40101478 | SIERRA CALADORA | 1 |
| 40101479 | SIERRA CALADORA INDUSTRIAL | 1 |
| 40101480 | SIERRA CALADORA PARA | 1 |
| 40101481 | SIERRA CANTEADORA ELECTRICA | 1 |
| 40101482 | SIERRA CANTEADORA ELECTRICA | 1 |
| 40101483 | SIERRA CINTA | 1 |
| 40101484 | SIERRA CINTA | 1 |
| 40101485 | SIERRA CIRCULAR | 1 |
| 40101486 | SIERRA CIRCULAR | 1 |
| 40101487 | SIERRA CIRCULAR | 1 |
| 40101488 | SIERRA CIRCULAR DE BANCO | 1 |
| 40101489 | SIERRA CIRCULAR DE BANCO | 1 |
| 40101490 | SIERRA CIRCULAR DE BANCO | 1 |
| 40101491 | SIERRA DE CINTA | 1 |
| 40101492 | SIERRA RW-10 | 1 |
| 40101493 | SIERRA RW-10 | 1 |
| 40101494 | SIERRA TROCERA 200V | 1 |
| 40101495 | SOLDADORA | 1 |
| 40101496 | SOLDADORA | 1 |
| 40101497 | SOLDADORA | 1 |
| 40101498 | SOLDADORA | 1 |
| 40101499 | SOLDADORA | 1 |
| 40101500 | SOLDADORA | 1 |
| 40101501 | SOLDADORA | 1 |
| 40101502 | SOLDADORA | 1 |
| 40101503 | SOLDADORA DE ARCO | 1 |
| 40101504 | SOLDADORA DE ARCO | 1 |
| 40101505 | SOLDADORA DE ARCO | 1 |
| 40101506 | SOLDADORA DE ARCO | 1 |
| 40101507 | SOLDADORA DE ARCO | 1 |
| 40101508 | SOLDADORA DE ARCO | 1 |
| 40101509 | SOLDADORA DE ARCO | 1 |
| 40101510 | SOLDADORA DE ARCO ROJA | 1 |
| 40101511 | SOLDADORA DE ARCO ROJA | 1 |
| 40101512 | SOLDADORA DE ARCO ROJA | 1 |
| 40101513 | SOLDADORA DE ARCO ROJA | 1 |
| 40101514 | SOPORTE PARA DESARMAR MOTOR MOVIL | 1 |

| | | |
|----------|-------------------------|---|
| 40101515 | SOPORTE PARA MOTOR FIJO | 1 |
| 40101516 | TALADRO | 1 |
| 40101517 | TALADRO | 1 |
| 40101518 | TALADRO | 1 |
| 40101519 | TALADRO 1/2" | 1 |
| 40101520 | TALADRO 1/2" | 1 |
| 40101521 | TALADRO 1/2" | 1 |
| 40101522 | TALADRO | 1 |
| 40101523 | TALADRO DE INDUSTRIAL | 1 |
| 40101524 | TALADRO DE 1/2" | 1 |
| 40101525 | TALADRO DE COLUMNA | 1 |
| 40101526 | TALADRO DE COLUMNA | 1 |
| 40101527 | TALADRO DE COLUMNA | 1 |
| 40101528 | TALADRO DE COLUMNA | 1 |
| 40101529 | TALADRO ROTOMARTILLO | 1 |
| 40101530 | TORNILLO DE BANCO | 1 |
| 40101531 | TORNILLO DE BANCO | 1 |
| 40101532 | TORNILLO DE BANCO | 1 |
| 40101533 | TORNILLO DE BANCO | 1 |
| 40101534 | TORNILLO DE BANCO | 1 |
| 40101535 | TORNILLO DE BANCO | 1 |
| 40101536 | TORNILLO DE BANCO | 1 |
| 40101537 | TORNILLO DE BANCO | 1 |
| 40101538 | TORNILLO DE BANCO | 1 |
| 40101539 | TORNILLO DE BANCO NO.25 | 1 |
| 40101540 | TORNILLO DE BANCO NO.25 | 1 |
| 40101541 | TORNILLO DE BANCO NO.25 | 1 |
| 40101542 | TORNILLO DE BANCO NO.25 | 1 |
| 40101543 | TORNILLO DE BANCO NO.25 | 1 |
| 40101544 | TORNILLO DE BANCO NO.25 | 1 |
| 40101545 | TORNILLO DE BANCO NO.25 | 1 |
| 40101546 | TORNILLO DE BANCO NO.25 | 1 |
| 40101547 | TORNILLO DE BANCO NO.25 | 1 |
| 40101548 | TORNILLO DE BANCO NO.25 | 1 |
| 40101549 | TORNILLO DE BANCO NO.25 | 1 |
| 40101550 | TORNILLO DE BANCO NO.25 | 1 |
| 40101551 | TORNILLO DE BANCO NO.25 | 1 |
| 40101552 | TORNILLO DE BANCO NO.28 | 1 |
| 40101553 | TORNILLO DE BANCO NO.28 | 1 |
| 40101554 | TORNILLO DE BANCO NO.28 | 1 |
| 40101555 | TORNILLO DE BANCO NO.28 | 1 |
| 40101556 | TORNILLO DE BANCO NO.28 | 1 |
| 40101557 | TORNILLO DE BANCO NO.28 | 1 |
| 40101558 | TORNILLO DE BANCO NO.4 | 1 |
| 40101559 | TORNILLO DE BANCO NO.4 | 1 |
| 40101560 | TORNILLO DE BANCO NO.4 | 1 |
| 40101561 | TORNILLO DE BANCO NO.4 | 1 |
| 40101562 | TORNILLO DE BANCO NO.4 | 1 |
| 40101563 | TORNILLO DE BANCO NO.4 | 1 |
| 40101564 | TORNILLO DE BANCO NO.45 | 1 |
| 40101565 | TORNILLO DE BANCO NO.45 | 1 |
| 40101566 | TORNILLO DE BANCO NO.5 | 1 |
| 40101567 | TORNILLO DE BANCO NO.50 | 1 |
| 40101568 | TORNILLO DE BANCO NO.50 | 1 |
| 40101569 | TORNILLO DE BANCO NO.50 | 1 |
| 40101570 | TORNILLO DE BANCO NO.50 | 1 |
| 40101571 | TORNILLO DE BANCO NO.6 | 1 |
| 40101572 | TORNILLO DE BANCO NO.6 | 1 |
| 40101573 | TORNILLO DE BANCO NO.6 | 1 |
| 40101574 | TORNO | 1 |
| 40101576 | TROMPO CON BANCO | 1 |
| 40101577 | YUNKE | 1 |
| 40101578 | YUNQUE | 1 |
| 40101579 | BOMBA DE VACIO | 1 |
| 40101580 | BOMBA DE VACIO | 1 |
| 40101581 | BOMBA DE VACIO | 1 |
| 40101582 | CARRETILLA | 1 |
| 40101583 | DOBLADORA DE TUBO | 1 |
| 40101584 | ESCALERA DE TIJERA | 1 |
| 40101585 | ESCALERA DE TIJERA | 1 |

| | | |
|----------|---|---|
| 40101586 | ESMERIL | 1 |
| 40101587 | ESMERIL ANGULAR 7" | 1 |
| 40101588 | ESMERIL DE BANCO | 1 |
| 40101589 | ESMERIL DE BANCO 6" | 1 |
| 40101595 | MAQUINA INDUSTRIAL UNIVERSAL DE COSER | 1 |
| 40101596 | MAQUINA INDUSTRIAL UNIVERSAL DE COSER | 1 |
| 40101597 | MAQUINA INDUSTRIAL UNIVERSAL DE COSER | 1 |
| 40101598 | MAQUINA INDUSTRIAL UNIVERSAL DE COSER | 1 |
| 40101599 | MAQUINA REMALLADORA | 1 |
| 40101600 | MAQUINA REMALLADORA | 1 |
| 40101601 | MAQUINA SOLDADORA | 1 |
| 40101602 | MAQUINA SOLDADORA ARCO, ALAMBRE CD Y PC | 1 |
| 40101603 | MAQUINA SOLDADORA DE ALAMBRE | 1 |
| 40101604 | MAQUINA SOLDADORA DE ALAMBRE | 1 |
| 40101605 | MAQUINA SOLDADORA DE ARCO | 1 |
| 40101606 | MAQUINA SOLDADORA DE ARCO CA | 1 |
| 40101607 | MAQUINA SOLDADORA DE ARCO CA Y CD | 1 |
| 40101608 | MAQUINA SOLDADORA DE ARCO CA Y CD | 1 |
| 40101609 | MAQUINA SOLDADORA DE ARCO CD | 1 |
| 40101610 | MAQUINA SOLDADORA DE CD | 1 |
| 40101611 | MAQUINA SOLDADORA DE CD | 1 |
| 40101612 | MOTOR ELECTRICO DE 1/2" | 1 |
| 40101613 | PODADORA | 1 |
| 40101614 | PODADORA | 1 |
| 40101615 | PULIDORA SIN DISCO | 1 |
| 40101621 | REWTER | 1 |
| 40101622 | SIERRA CALADORA | 1 |
| 40101623 | SIERRA CALADORA | 1 |
| 40101624 | SIERRA CIRCULAR 12" | 1 |
| 40101625 | SIERRA DE BANCO | 1 |
| 40101626 | TALADRO | 1 |
| 40101627 | TALADRO 1/2" | 1 |
| 40101628 | TALADRO DE 1/2" | 1 |
| 40101629 | TALADRO DE BANCO | 1 |
| 40101630 | TORNILLO DE BANCO | 1 |
| 40101631 | TORNILLO DE BANCO | 1 |
| 40101632 | TORNILLO DE BANCO | 1 |
| 40101633 | TORNO PARA 12" | 1 |
| 40101634 | TORNO PARA 12" | 1 |
| 40101635 | TORNO PARA 12" | 1 |
| 40101636 | TORNO PARA 12" | 1 |
| 40101637 | TORNO PARA 12" | 1 |
| 40101638 | TORNO PARA 12" | 1 |
| 40101639 | TORNO PARA 12" | 1 |
| 40101641 | CARRETILLA | 1 |
| 40101642 | COMPRESORA | 1 |
| 40101658 | EQUIPO DE OXIACETILENO | 1 |
| 40101659 | EQUIPO DE OXIACETILENO | 1 |
| 40101660 | EQUIPO DE OXIACETILENO | 1 |
| 40101661 | ESMERIL DE BANCO | 1 |
| 40101662 | ESMERIL DOBLE PIEDRA | 1 |
| 40101663 | ESMERIL DOBLE PIEDRA | 1 |
| 40101664 | ESMERIL DOBLE PIEDRA | 1 |
| 40101673 | FRAGUA PARA HERRERO | 1 |
| 40101674 | FRESADORA GU251 | 1 |
| 40101716 | PODADORA | 1 |
| 40101717 | PRENSA H HIDRAULICA | 1 |
| 40101718 | PRENSA H HIDRAULICA 20TON | 1 |
| 40101719 | PRENSA N2 | 1 |
| 40101720 | PRENSA N2 | 1 |
| 40101733 | ROLADORA DE 5553 | 1 |
| 40101734 | SOLDADORA DE ARCO CORRIENTE DIRECTA | 1 |
| 40101735 | SOLDADORA DE CORRIENTE ALTERNA | 1 |
| 40101736 | SOLDADORA DE CORRIENTE ALTERNA | 1 |
| 40101737 | SOLDADORA ELECTRICA | 1 |
| 40101738 | SOLDADORA ELECTRICA | 1 |
| 40101739 | SOLDADORA ELECTRICA | 1 |
| 40101740 | SOLDADORA INFRA CD-303 | 1 |
| 40101741 | TALADRO DE COLUMNA | 1 |
| 40101742 | TALADRO DE COLUMNA | 1 |

| | | |
|----------|--|---|
| 40101743 | TORNILLO DE BANCO N 5 | 1 |
| 40101744 | TORNILLO DE BANCO N4 | 1 |
| 40101745 | TORNILLO DE BANCO N4 | 1 |
| 40101746 | TORNILLO DE BANCO N4 | 1 |
| 40101747 | TORNILLO DE BANCO N4 | 1 |
| 40101748 | TORNILLO DE BANCO N4 | 1 |
| 40101749 | TORNILLO DE BANCO N4 | 1 |
| 40101750 | TORNILLO DE BANCO N5 | 1 |
| 40101751 | TORNILLO DE BANCO N5 | 1 |
| 40101752 | TORNILLO DE BANCO N5 | 1 |
| 40101753 | TORNILLO DE BANCO N5 | 1 |
| 40101754 | TORNILLO DE BANCO N5 | 1 |
| 40101755 | TORNILLO DE BANCO N5 | 1 |
| 40101756 | TORNILLO DE BANCO N5 | 1 |
| 40101757 | TORNILLO DE BANCO N5 | 1 |
| 40101758 | TORNILLO DE BANCO N5 | 1 |
| 40101759 | TORNO | 1 |
| 40101760 | TORNO | 1 |
| 40101761 | CARRETILLA | 1 |
| 40101762 | CARRETILLA | 1 |
| 40101763 | CARRETILLA | 1 |
| 40101764 | COMPRESOR DE AIRE | 1 |
| 40101767 | DESBROZADORA | 1 |
| 40101768 | EQUIPO DE ALINEACION DE RUEDA 4 PIEZAS | 1 |
| 40101769 | EQUIPO DE FULL INYECTION COMPLETO | 1 |
| 40101770 | EQUIPO DE FULL INYECTION COMPLETO | 1 |
| 40101771 | EQUIPO PARA FULL INYETION | 1 |
| 40101772 | ESCALERA PLEGADIZA 7 ESCALONES | 1 |
| 40101773 | ESMERIL DE BANCO DOBLE PIEDRA | 1 |
| 40101788 | MAQUINA DE RIBETEAR | 1 |
| 40101789 | MAQUINA DE RIBETEAR | 1 |
| 40101790 | MAQUINA DE COSER | 1 |
| 40101791 | MAQUINA HIDRAULICA PARA CORTAR | 1 |
| 40101792 | MAQUINA OVER LOCK | 1 |
| 40101793 | MAQUINA OVER LOCK | 1 |
| 40101794 | MAQUINA PARA MONTAR LADOS | 1 |
| 40101795 | MAQUINA PARA PEGAR SUELA | 1 |
| 40101796 | MAQUINA PARA RAYAR ZAPATO | 1 |
| 40101797 | MAQUINA PARA REBAJAR PIEL | 1 |
| 40101798 | MAQUINA PARA REBAJAR PIEL | 1 |
| 40101799 | MAQUINA PARA ZAPATO | 1 |
| 40101800 | MAQUINA PLANA UNIVERSAL 1 AGUJA | 1 |
| 40101801 | MAQUINA PLANA UNIVERSAL 1 AGUJA | 1 |
| 40101802 | MAQUINA SOLDADORA ELECTRICA | 1 |
| 40101806 | PODADORA | 1 |
| 40101807 | PRENSA NEUMATICA | 1 |
| 40101817 | TORNILLO CON MORDAZAS | 1 |
| 40101818 | TORNILLO CON MORDAZAS | 1 |
| 40101819 | TORNILLO CON MORDAZAS | 1 |
| 40101820 | TORNILLO CON MORDAZAS | 1 |
| 40101821 | TORNILLO CON MORDAZAS | 1 |
| 40101822 | TORNILLO DE BANCO NO 50 | 1 |
| 40101823 | BOMBA HIDRAULICA | 1 |
| 40101824 | CARRETILLA | 1 |
| 40101825 | CARRETILLA | 1 |
| 40101826 | CARRETILLA | 1 |
| 40101827 | CARRETILLA | 1 |
| 40101828 | CARRETILLA | 1 |
| 40101829 | CIZALLA DE PIZO | 1 |
| 40101830 | ESCALERA DE TIJERA | 1 |
| 40101831 | ESCALERA DE TIJERA | 1 |
| 40101832 | ESMERIL ELECTRICO TIPO PEDESTAL | 1 |
| 40101833 | ESMERIL TIPO BANCO PIEDRA ABRASIVA | 1 |
| 40101834 | ESMERIL TIPO BANCO PIEDRA ABRASIVA | 1 |
| 40101843 | MAQUINA SOLDADORA DE TRANSFORMADOR | 1 |
| 40101844 | MAQUINA SOLDADORA DE TRANSFORMADOR | 1 |
| 40101845 | MAQUINA SOLDADORA DE TRANSFORMADOR | 1 |
| 40101846 | MAQUINA SOLDADORA DE TRANSFORMADOR | 1 |
| 40101847 | MAQUINA SOLDADORA DE TRANSFORMADOR | 1 |
| 40101848 | MAQUINA SOLDADORA DE TRANSFORMADOR | 1 |

| | | |
|----------|--|---|
| 40101849 | MAQUINA SOLDADORA DE TRANSFORMADOR | 1 |
| 40101850 | MAQUINA SOLDADORA DE TRANSFORMADOR | 1 |
| 40101851 | MAQUINA UNIVERSAL SAND STRENG DESARMADA | 1 |
| 40101852 | PODADORA | 1 |
| 40101853 | PULIDORA | 1 |
| 40101854 | PULIDORA | 1 |
| 40101869 | ROLADORA TIPO BANCO DE RODILLO | 1 |
| 40101870 | SOLDADORA DE MICROALAMBRE | 1 |
| 40101871 | TALADRO DE COLUMNA TIPO BANCO | 1 |
| 40101872 | TALADRO DE COLUMNA TIPO BANCO | 1 |
| 40101873 | TALADRO ELECTRICO PORTATIL | 1 |
| 40101874 | TALADRO PROFESIONAL | 1 |
| 40101875 | TORNILLO DE BANCO NO.2 | 1 |
| 40101876 | TORNILLO DE BANCO NO.2 | 1 |
| 40101877 | TORNILLO DE BANCO NO.25 | 1 |
| 40101878 | TORNILLO DE BANCO NO.28 | 1 |
| 40101879 | TORNILLO DE BANCO NO.40 | 1 |
| 40101880 | TORNILLO DE BANCO NO.40 | 1 |
| 40101881 | TORNILLO DE BANCO NO.40 | 1 |
| 40101882 | TORNILLO DE BANCO NO.40 | 1 |
| 40101883 | TORNILLO DE BANCO NO.40 | 1 |
| 40101884 | TORNILLO DE BANCO NO.40 | 1 |
| 40101885 | TORNILLO DE BANCO NO.40 | 1 |
| 40101886 | TORNILLO DE BANCO NO.45 | 1 |
| 40101887 | TORNILLO DE BANCO NO.45 | 1 |
| 40101888 | TORNILLO DE BANCO NO.45 | 1 |
| 40101889 | TORNILLO DE BANCO NO.45 | 1 |
| 40101890 | TORNILLO DE BANCO NO.45 | 1 |
| 40101891 | TORNILLO DE BANCO NO.45 | 1 |
| 40101892 | TORNILLO DE BANCO NO.45 | 1 |
| 40101893 | TORNILLO DE BANCO NO.45 | 1 |
| 40101894 | TORNILLO DE BANCO NO.45 | 1 |
| 40101895 | TORNILLO DE BANCO NO.45 | 1 |
| 40101896 | BALANCEADOR DE RUEDA 512 | 1 |
| 40101897 | BOMBA DE INYECCION DE MOTOR | 1 |
| 40101898 | BOMBA DE INYECCION DE MOTOR TIPO BFP | 1 |
| 40101899 | BOMBA DE INYECCION TIPO DPA | 1 |
| 40101900 | BOMBA DE INYECCION TIPO SPE | 1 |
| 40101901 | BOMBA DE INYECCION TIPO SPE | 1 |
| 40101902 | BOMBA DE VACIO | 1 |
| 40101903 | BOMBA DE VACIO | 1 |
| 40101904 | BOMBA DE VACIO | 1 |
| 40101905 | COMPRESOR 2 PASOS MOTRO 3CF C/TANQUE | 1 |
| 40101906 | COMPRESOR CON TANQUE | 1 |
| 40101908 | DOBLADORA DE ROLADORA | 1 |
| 40101912 | EQUIPO DE ALINEACION RAMPA | 1 |
| 40101913 | EQUIPO DE ALINEACION RAMPA | 1 |
| 40101914 | EQUIPO DE ALINEACION Y BALANCEO | 1 |
| 40101915 | EQUIPO DE LIMPIEZA DE INYECTORES CON ESTUCHE | 1 |
| 40101916 | ESCALERA DE TIPO TIJERA | 1 |
| 40101917 | ESCALERA DE TIJERA | 1 |
| 40101918 | ESCALERA DE TIJERA | 1 |
| 40101919 | ESMERIL | 1 |
| 40101920 | ESMERIL DE BANCO | 1 |
| 40101921 | ESMERIL DE PIEDRA 10" | 1 |
| 40101922 | ESMERIL DOBLE PIEDRA | 1 |
| 40101923 | ESMERIL DOBLE PIEDRA | 1 |
| 40101924 | ESMERIL DOBLE PIEDRA | 1 |
| 40101925 | ESMERIL ELECTRICO DOBLE PIEDRA | 1 |
| 40101948 | GATO HIDRAULICO DE BOTELLA 1.5 TONELADAS | 1 |
| 40101949 | GATO HIDRAULICO DE BOTELLA 1.5 TONELADAS | 1 |
| 40101950 | GATO HIDRAULICO DE BOTELLA 1.5 TONELADAS | 1 |
| 40101951 | GATO HIDRAULICO DE BOTELLA 1.5 TONELADAS | 1 |
| 40101952 | GATO HIDRAULICO DE BOTELLA 1.5 TONELADAS | 1 |
| 40101953 | GATO HIDRAULICO DE BOTELLA 3 TONELADAS | 1 |
| 40101954 | GATO HIDRAULICO DE BOTELLA 3 TONELADAS | 1 |
| 40101955 | GATO HIDRAULICO DE BOTELLA 3 TONELADAS | 1 |
| 40101956 | GATO HIDRAULICO DE BOTELLA 4 TONELADAS | 1 |
| 40101957 | GATO HIDRAULICO DE BOTELLA 4 TONELADAS | 1 |
| 40101958 | GATO HIDRAULICO DE PATIN 2 TON. | 1 |

| | | |
|----------|---|---|
| 40101959 | GATO HIDRAULICO DE PATIN 2 TON. | 1 |
| 40101960 | HORNO FRAGUA CON MOTOR MONOFASICO | 1 |
| 40101962 | LIJADORA | 1 |
| 40101963 | BASE MOVIL PARA MOTOR | 1 |
| 40101964 | BASE MOVIL PARA MOTOR | 1 |
| 40101965 | BASE MOVIL PARA MOTOR | 1 |
| 40101966 | BASE MOVIL PARA MOTOR | 1 |
| 40101967 | BASE MOVIL PARA MOTOR | 1 |
| 40101968 | BASE MOVIL PARA MOTOR | 1 |
| 40101969 | BASE MOVIL PARA MOTOR | 1 |
| 40101970 | BASE MOVIL PARA MOTOR | 1 |
| 40101971 | BASE MOVIL PARA MOTOR | 1 |
| 40101972 | BASE MOVIL PARA MOTOR | 1 |
| 40101973 | BASE MOVIL PARA MOTOR | 1 |
| 40101974 | BASE MOVIL PARA MOTOR | 1 |
| 40101975 | BASE MOVIL PARA MOTOR | 1 |
| 40101976 | BASE MOVIL PARA MOTOR | 1 |
| 40101977 | BASE MOVIL PARA MOTOR | 1 |
| 40101978 | BASE MOVIL PARA MOTOR | 1 |
| 40101979 | MOLINO | 1 |
| 40101980 | MOLINO | 1 |
| 40101981 | MOLINO 1.5 H.P | 1 |
| 40101982 | MOLINO ELECTRICO PARA NIXTAMAL | 1 |
| 40101983 | MOLINO ELECTRICO PARA NIXTAMAL | 1 |
| 40101984 | MOLINO MANUAL | 1 |
| 40101985 | MOLINO MONOFASICO DE 1.1/2HP | 1 |
| 40101986 | MOLINO PARA CARNE | 1 |
| 40101987 | MOLINO PARA NIXTAMAL | 1 |
| 40101988 | MOTOR DE GASOLINA | 1 |
| 40101989 | MOTOR DE GASOLINA 3.5 H.P | 1 |
| 40101990 | MOTOR FORD V.6 | 1 |
| 40101991 | PISTOLA NEUMATICA | 1 |
| 40101992 | PISTOLA NEUMATICA 1" CON 7 DADOS DE A 1/2 | 1 |
| 40101993 | PISTOLA NEUMATICA C/5 DADOS 1/2" | 1 |
| 40101994 | PLUMA HIDRAULICA | 1 |
| 40101995 | PODADORA | 1 |
| 40101996 | PODADORA 3.8 H.P | 1 |
| 40101997 | PODADORA 5.5 H.P | 1 |
| 40101998 | PODADORA PARA PASTO | 1 |
| 40101999 | PORTA POWER (EXTRACTOR) | 1 |
| 40102000 | PRENSA H 10 TONELADAS | 1 |
| 40102001 | PRENSA H DE 20 TONELADAS | 1 |
| 40102002 | PRENSA HIDRAULICA 12 TON. | 1 |
| 40102015 | PULIDOR CON CASCO DE 9" | 1 |
| 40102016 | PULIDOR CON CASCO DE 9" | 1 |
| 40102021 | REWTER INDUSTRIAL 1617-039 H.P | 1 |
| 40102022 | REWTER INDUSTRIAL 1617-039 H.P | 1 |
| 40102023 | REWTER INDUSTRIAL 1617-039 H.P | 1 |
| 40102024 | REWTER INDUSTRIAL 1617-039 H.P | 1 |
| 40102025 | REWTER INDUSTRIAL 1617-039 H.P | 1 |
| 40102026 | REWTER INDUSTRIAL 1617-039 H.P | 1 |
| 40102027 | REWTER INDUSTRIAL 1617-039 H.P | 1 |
| 40102028 | REWTER INDUSTRIAL 1617-039 H.P | 1 |
| 40102029 | REWTER INDUSTRIAL 1617-039 H.P | 1 |
| 40102030 | REWTER INDUSTRIAL 1617-039 H.P | 1 |
| 40102031 | REWTER INDUSTRIAL 1617-039 H.P | 1 |
| 40102032 | REWTER INDUSTRIAL 1617-039 H.P | 1 |
| 40102033 | SIERRA CALADORA P/MADERA | 1 |
| 40102034 | SIERRA CALADORA P/MADERA | 1 |
| 40102035 | SIERRA CALADORA P/MADERA | 1 |
| 40102036 | SIERRA CALADORA P/MADERA | 1 |
| 40102037 | SIERRA CALADORA P/MADERA | 1 |
| 40102038 | SIERRA CALADORA P/MADERA | 1 |
| 40102039 | SIERRA CALADORA P/MADERA | 1 |
| 40102040 | SIERRA CALADORA P/MADERA | 1 |
| 40102041 | SIERRA CALADORA P/MADERA | 1 |
| 40102042 | SIERRA CALADORA P/MADERA | 1 |
| 40102043 | SIERRA CALADORA P/MADERA | 1 |
| 40102044 | SIERRA CALADORA P/MADERA | 1 |
| 40102045 | SIERRA CIRCULAR 8 WATTS | 1 |

| | | |
|----------|--|---|
| 40102046 | SIERRA CIRCULAR 8 WATTS | 1 |
| 40102047 | SIERRA CIRCULAR 8 WATTS | 1 |
| 40102048 | SIERRA CIRCULAR 8 WATTS | 1 |
| 40102049 | SIERRA CIRCULAR 8 WATTS | 1 |
| 40102050 | SIERRA CIRCULAR 8 WATTS | 1 |
| 40102051 | SIERRA CIRCULAR 8 WATTS | 1 |
| 40102052 | SIERRA CIRCULAR 8 WATTS | 1 |
| 40102053 | SIERRA CIRCULAR 8 WATTS | 1 |
| 40102054 | SIERRA CIRCULAR 8 WATTS | 1 |
| 40102055 | SIERRA CIRCULAR 8 WATTS | 1 |
| 40102056 | SIERRA CIRCULAR 8 WATTS | 1 |
| 40102057 | SIERRA CORTADORA DE CARNE | 1 |
| 40102058 | SOLDADORA ELECTRICA | 1 |
| 40102059 | SOLDADORA INFRA CD-303 | 1 |
| 40102060 | SOLDADORA INFRA MILLER MI2 300 CA CD | 1 |
| 40102061 | SOLDADORA INFRA MILLER MI2 300 CA CD | 1 |
| 40102062 | SOLDADORA MAC CA,CD, AT | 1 |
| 40102063 | TALADRO DE COLUMNA M14 | 1 |
| 40102064 | TALADRO DE COLUMNA M14 | 1 |
| 40102065 | TALADRO ELECTRICO | 1 |
| 40102066 | TALADRO ELECTRICO | 1 |
| 40102067 | TALADRO ELECTRICO | 1 |
| 40102068 | TALADRO ELECTRICO | 1 |
| 40102069 | TALADRO ELECTRICO | 1 |
| 40102070 | TALADRO ELECTRICO | 1 |
| 40102071 | TALADRO ELECTRICO | 1 |
| 40102072 | TALADRO ELECTRICO | 1 |
| 40102073 | TALADRO ELECTRICO | 1 |
| 40102074 | TALADRO ELECTRICO | 1 |
| 40102075 | TALADRO ELECTRICO | 1 |
| 40102076 | TALADRO ELECTRICO | 1 |
| 40102077 | TALADRO ELECTRICO PORTATIL 1/2" | 1 |
| 40102078 | TALADRO ELECTRICO PORTATIL 1/2" | 1 |
| 40102079 | TALADRO ELECTRICO PORTATIL 1/2" | 1 |
| 40102080 | TALADRO ELECTRICO PORTATIL 1/2" | 1 |
| 40102081 | TALADRO ELECTRICO PORTATIL 1/2" | 1 |
| 40102082 | TALADRO ELECTRICO PORTATIL 1/2" | 1 |
| 40102083 | TALADRO ELECTRICO PORTATIL 1/2" | 1 |
| 40102084 | TALADRO ELECTRICO PORTATIL 1/2" | 1 |
| 40102085 | TALADRO ELECTRICO PORTATIL 1/2" | 1 |
| 40102086 | TALADRO ELECTRICO PORTATIL 3/8" | 1 |
| 40102087 | TORNILLO DE BANCO | 1 |
| 40102088 | TORNILLO DE BANCO | 1 |
| 40102089 | TORNILLO DE BANCO | 1 |
| 40102090 | TORNILLO DE BANCO | 1 |
| 40102091 | TORNILLO DE BANCO NO.4 | 1 |
| 40102092 | TORNILLO DE BANCO NO.4 | 1 |
| 40102093 | TORNILLO DE BANCO NO.4 | 1 |
| 40102094 | TORNILLO DE BANCO NO.4 | 1 |
| 40102095 | TORNILLO DE BANCO NO.4 | 1 |
| 40102096 | TORNILLO DE BANCO NO.4 | 1 |
| 40102097 | TORNILLO DE BANCO NO.4 | 1 |
| 40102098 | TORNILLO DE BANCO NO.4 | 1 |
| 40102099 | TORNILLO DE BANCO NO.5 | 1 |
| 40102100 | TORNILLO DE BANCO NO.5 | 1 |
| 40102101 | TORNILLO DE BANCO NO.5 | 1 |
| 40102102 | TORNILLO DE BANCO NO.5 | 1 |
| 40102103 | DESBROZADORA | 1 |
| 40102104 | DESBROZADORA V261 | 1 |
| 40102105 | ESMERIL DE BANCO DE 6" C/2 PIEDRAS | 1 |
| 40102106 | ESMERIL INDUSTRIAL | 1 |
| 40102123 | MESA MOVIL P/MOTOR .59X1.04MTS | 1 |
| 40102124 | MESA MOVIL PARA MOTOR .60X1.50MTS | 1 |
| 40102125 | MESA MOVIL PARA MOTOR .60X1.50MTS | 1 |
| 40102126 | MOLINO DE BOLAS C/NOTOR DE .70X2.10MTS | 1 |
| 40102127 | MOLINO DE BOLAS C/NOTOR DE .70X2.10MTS | 1 |
| 40102128 | MOLINO DE BOLAS C/NOTOR DE .70X2.10MTS | 1 |
| 40102129 | MOLINO DE BOLAS C/NOTOR DE .70X2.10MTS | 1 |
| 40102130 | MOLINO PARA CARNE | 1 |
| 40102131 | PODADORA PARA PASTO | 1 |

| | | | |
|----------|--|--|---|
| 40102132 | PULIDORA | | 1 |
| 40102141 | SOLDADORA CORRIENTE ALTERNA 225 | | 1 |
| 40102142 | SOLDADORA CORRIENTE ALTERNA 225 | | 1 |
| 40102143 | SOLDADORA CORRIENTE ALTERNA 225 | | 1 |
| 40102144 | SOLDADORA CORRIENTE ALTERNA 225 | | 1 |
| 40102145 | SOLDADORA CP300 | | 1 |
| 40102146 | TALADRO PROFESIONAL | | 1 |
| 40102148 | TORNO P/CERAMICA | | 1 |
| 40102149 | TORNO P/CERAMICA | | 1 |
| 40102150 | TORNO P/CERAMICA | | 1 |
| 40102151 | TORNO P/CERAMICA | | 1 |
| 40102152 | TORNO P/CERAMICA | | 1 |
| 40102153 | TORNO P/CERAMICA | | 1 |
| 40102154 | TORNO P/CERAMICA | | 1 |
| 40102155 | TORNO P/CERAMICA | | 1 |
| 40102156 | TORNO P/CERAMICA | | 1 |
| 40102157 | TORNO P/CERAMICA | | 1 |
| 40102160 | BOMBA DE INYECCION | | 1 |
| 40102161 | BOMBA DE SUCCION DE AGUA | | 1 |
| 40102162 | BOMBA DE VACIO | | 1 |
| 40102163 | BOMBA DE VACIO | | 1 |
| 40102164 | BOMBA DE VACIO | | 1 |
| 40102165 | BOMBA DE VACIO | | 1 |
| 40102166 | BOMBA DE VACIO | | 1 |
| 40102167 | BOMBA DE SUCCION DE AGUA | | 1 |
| 40102174 | CEGUETA MECANICA 1812 | | 1 |
| 40102175 | CEPILLO ELECTRICO INDUSTRIAL | | 1 |
| 40102176 | COMPRESOR 11 KG | | 1 |
| 40102177 | COMPRESOR 21KG. DE AIRE ELECTRICO | | 1 |
| 40102178 | COMPRESOR R12 | | 1 |
| 40102180 | COMPRESOR SHP | | 1 |
| 40102181 | COMPRESORA | | 1 |
| 40102182 | COMPRESORA ELECTRICA DE AIRE 160PC 3/4HP | | 1 |
| 40102190 | CORTADORA PARA | | 1 |
| 40102191 | CUBETA INYECTORA DE GRASA | | 1 |
| 40102192 | DOBLADORA | | 1 |
| 40102193 | DOBLADORA MANUAL PARA LAMINA | | 1 |
| 40102194 | ESMERIL ELECTRICO DE PEDESTAL | | 1 |
| 40102195 | ESMERIL ELECTRICO DE PEDESTAL | | 1 |
| 40102196 | ESMERIL ELECTRICO DE PEDESTAL | | 1 |
| 40102197 | ESMERIL ELECTRICO DE PEDESTAL | | 1 |
| 40102198 | ESMERIL ELECTRICO DE PEDESTAL | | 1 |
| 40102199 | ESMERIL ELECTRICO DE PEDESTAL | | 1 |
| 40102200 | ESMERIL ELECTRICO DE PEDESTAL | | 1 |
| 40102201 | ESMERIL ELECTRICO DE PEDESTAL | | 1 |
| 40102267 | GANCHO PARA GRUA DE 10 TNS | | 1 |
| 40102268 | GATO DE 3 TNS HIDRAULICO PATIN | | 1 |
| 40102269 | GATO DE 3 TNS HIDRAULICO PATIN | | 1 |
| 40102270 | GATO DE 3 TNS HIDRAULICO PATIN | | 1 |
| 40102271 | GATO DE 3 TNS HIDRAULICO PATIN | | 1 |
| 40102272 | GATO DE 3 TNS HIDRAULICO PATIN | | 1 |
| 40102273 | GATO DE 3 TNS HIDRAULICO PATIN | | 1 |
| 40102274 | GATO DE PATIN 3 TONELADAS | | 1 |
| 40102283 | GUILLOTINA | | 1 |
| 40102284 | GUILLOTINA DE CORTE MANUAL | | 1 |
| 40102285 | GUILLOTINA DE CORTE MANUAL | | 1 |
| 40102286 | GUILLOTINA DE CORTE MANUAL | | 1 |
| 40102287 | HORNO DE CIRCULACION FORSADA | | 1 |
| 40102288 | MAQUINA BOTONERA | | 1 |
| 40102289 | MAQUINA DE COSER | | 1 |
| 40102290 | MAQUINA DE COSER | | 1 |
| 40102291 | MAQUINA FRENO PRONT | | 1 |
| 40102292 | MAQUINA MOTOTUL PARA DESBASTE | | 1 |
| 40102293 | MAQUINA PARA EMBOBINADO | | 1 |
| 40102294 | MAQUINA PARA LIQUIDO REFRIGERANTE | | 1 |
| 40102295 | MAQUINA PARA SOLDAR ROJA ELECTRICA | | 1 |
| 40102296 | MAQUINA PULIDORA INDUSTRIAL | | 1 |
| 40102297 | MAQUINA SOLDADORA | | 1 |
| 40102298 | MAQUINA SOLDADORA | | 1 |
| 40102299 | MAQUINA SOLDADORA | | 1 |

| | | |
|----------|---|---|
| 40102300 | MAQUINA SOLDADORA | 1 |
| 40102301 | MAQUINA SOLDADORA DE ARCO CORRIENTE | 1 |
| 40102302 | MAQUINA SOLDADORA DE ARCO ELECTRICO 250 | 1 |
| 40102303 | MAQUINA SOLDADORA MIG | 1 |
| 40102304 | MAQUINA SOLDADORA MT 250 | 1 |
| 40102305 | MAQUINA SOLDADORA MT 251 | 1 |
| 40102306 | MAQUINA SOLDADORA MT 252 | 1 |
| 40102307 | MAQUINA SOLDADORA MT 253 | 1 |
| 40102308 | MAQUINA SOLDADORA PARA PLOMO | 1 |
| 40102309 | MAQUINA SOLDADORA TIG M 250 | 1 |
| 40102310 | MARMOL DE TRAZADO | 1 |
| 40102311 | MARMOL DE TRAZADO | 1 |
| 40102312 | MEDIDOR DE ALTURA 12" DIGITAL ELECTRONICO | 1 |
| 40102313 | MEDIDOR DE ALTURA 12" DIGITAL ELECTRONICO | 1 |
| 40102314 | MESA PARA SOLDADORA AUTOGENA | 1 |
| 40102315 | MESA PARA SOLDADORA ELECTRICA | 1 |
| 40102316 | MESA PARA SOLDADORA ELECTRICA | 1 |
| 40102317 | MESA PARA SOLDADORA ELECTRICA | 1 |
| 40102318 | MESA PARA SOLDADURA ELECTRICA | 1 |
| 40102319 | MESA PARA SOLDAR | 1 |
| 40102320 | MESA PARA SOLDAR | 1 |
| 40102321 | MESA PARA SOLDAR | 1 |
| 40102322 | MOTOR DIDACTICO DE INDUCCION | 1 |
| 40102323 | MOTOR SINCRONIZADOR GENERAL | 1 |
| 40102324 | MOTOR SINCRONIZADOR GENERAL | 1 |
| 40102325 | MOTOR SINCRONIZADOR GENERAL | 1 |
| 40102326 | MOTOR SINCRONIZADOR GENERAL | 1 |
| 40102335 | POLIPASTO ELETRICO CON ESTRUCTURA | 1 |
| 40102336 | PRENSA | 1 |
| 40102337 | PRENSA T8014A | 1 |
| 40102338 | PRENSA DE BANCO PARA TUBO | 1 |
| 40102339 | PRENSA PARA CENTRAR DE DOS PUNTOS | 1 |
| 40102340 | PRENSA PARA CENTRAR DE DOS PUNTOS | 1 |
| 40102341 | PRENSA PARA CENTRAR DE DOS PUNTOS | 1 |
| 40102342 | PRENSA PARA CENTRAR DE TRES PUNTOS | 1 |
| 40102343 | PRENSA PARA CENTRAR DE TRES PUNTOS | 1 |
| 40102344 | PRENSA PARA CENTRAR DE TRES PUNTOS | 1 |
| 40102345 | PRENSA PARA CENTRAR DE TRES PUNTOS | 1 |
| 40102346 | PRENSA PARA CENTRAR DE UN PUNTO | 1 |
| 40102347 | PRENSA PARA CENTRAR DE UN PUNTO | 1 |
| 40102348 | PRENSA PARA CENTRAR GIRATORIO PARA TORNO | 1 |
| 40102379 | ROLADORA DE PISO 124 | 1 |
| 40102380 | ROLADORA DE PISO 124 | 1 |
| 40102381 | SEGUETA MECANICA | 1 |
| 40102382 | SEGUETA MECANICA | 1 |
| 40102383 | SOLDADORA ELECTRICA | 1 |
| 40102384 | TALADRO DE COLUMNA | 1 |
| 40102385 | TALADRO DE COLUMNA | 1 |
| 40102386 | TALADRO DE COLUMNA | 1 |
| 40102387 | TALADRO DE COLUMNA 6 VELOCIDADES | 1 |
| 40102388 | TALADRO DE COLUMNA Y 6 VELOCIDADES | 1 |
| 40102389 | TALADRO DE COLUMNA 6 VELOCIDADES | 1 |
| 40102390 | TALADRO DE COLUMNA M-14 | 1 |
| 40102391 | TALADRO DE COLUMNA M20 | 1 |
| 40102392 | TALADRO ELECTRICO PORTATIL | 1 |
| 40102393 | TORNILLO DE BANCO | 1 |
| 40102394 | TORNILLO DE BANCO | 1 |
| 40102395 | TORNILLO DE BANCO | 1 |
| 40102396 | TORNILLO DE BANCO | 1 |
| 40102397 | TORNILLO DE BANCO | 1 |
| 40102398 | TORNILLO DE BANCO | 1 |
| 40102399 | TORNILLO DE BANCO | 1 |
| 40102400 | TORNILLO DE BANCO #40 | 1 |
| 40102401 | TORNILLO DE BANCO #50 | 1 |
| 40102402 | TORNILLO DE BANCO NO. 40 | 1 |
| 40102403 | TORNILLO DE BANCO NO. 50 | 1 |
| 40102404 | TORNILLO DE BANCO NO. 50 | 1 |
| 40102405 | TORNILLO DE BANCO NO. 50 | 1 |
| 40102406 | TORNILLO DE BANCO NO. 50 | 1 |
| 40102407 | TORNILLO DE BANCO NO.40 | 1 |

| | | |
|----------|------------------------------|---|
| 40102408 | TORNILLO DE BANCO NO.40 | 1 |
| 40102409 | TORNILLO DE BANCO NO.40 | 1 |
| 40102410 | TORNILLO PARA PRENSAR TUBO | 1 |
| 40102411 | TORNO DE BANCO | 1 |
| 40102412 | TORNO DE BANCO | 1 |
| 40102413 | TORNO DE BANCO | 1 |
| 40102414 | TORNO DE BANCO | 1 |
| 40102415 | TORNO DE BANCO | 1 |
| 40102416 | TORNO DE BANCO | 1 |
| 40102417 | TORNO DE BANCO | 1 |
| 40102418 | TORNO DE BANCO | 1 |
| 40102419 | TORNO DE BANCO | 1 |
| 40102422 | CANTEADORA | 1 |
| 40102423 | COMPRESORA | 1 |
| 40102424 | ESCALERA | 1 |
| 40102425 | ESMERIL DE DOS PIEDRAS | 1 |
| 40102432 | LIJADORA CON BANDA Y DISCO | 1 |
| 40102433 | LIJADORA | 1 |
| 40102434 | LIJADORA | 1 |
| 40102435 | MAQUINA DE COSER | 1 |
| 40102436 | MAQUINA DE COSER | 1 |
| 40102437 | MAQUINA DE COSER FACILITA | 1 |
| 40102438 | MAQUINA DE COSER FACILITA | 1 |
| 40102439 | MAQUINA DE COSER FACILITA | 1 |
| 40102440 | MAQUINA DE COSER FACILITA | 1 |
| 40102441 | MAQUINA DE COSER FACILITA | 1 |
| 40102442 | MAQUINA DE COSER FACILITA | 1 |
| 40102443 | MAQUINA DE COSER FACILITA | 1 |
| 40102444 | MAQUINA DE COSER FACILITA | 1 |
| 40102445 | MAQUINA DE COSER FACILITA | 1 |
| 40102446 | MAQUINA DE COSER FACILITA | 1 |
| 40102447 | MAQUINA DE COSER FACILITA | 1 |
| 40102448 | MAQUINA DE COSER FACILITA | 1 |
| 40102449 | MAQUINA DE COSER FACILITA | 1 |
| 40102450 | MAQUINA DE COSER FACILITA | 1 |
| 40102451 | MAQUINA DE COSER FACILITA | 1 |
| 40102452 | MAQUINA DE COSER OVER LOOCK | 1 |
| 40102453 | MAQUINA DE COSER OVER LOOCK | 1 |
| 40102454 | MAQUINA DE COSER OVER LOOCK | 1 |
| 40102455 | MAQUINA DE COSER RECTA | 1 |
| 40102456 | MAQUINA DE COSTURA INVISIBLE | 1 |
| 40102457 | MAQUINA DE COSTURA PLANA | 1 |
| 40102458 | MAQUINA DE COSTURA RECTA | 1 |
| 40102459 | MAQUINA DE COSTURA RECTA | 1 |
| 40102460 | MAQUINA DE COSTURA RECTA | 1 |
| 40102461 | MAQUINA DE COSTURA RECTA | 1 |
| 40102462 | MAQUINA DE COSTURA RECTA | 1 |
| 40102463 | MAQUINA DE COSTURA RECTA | 1 |
| 40102464 | MAQUINA DE COSTURA RECTA | 1 |
| 40102465 | MAQUINA DE COSTURA RECTA | 1 |
| 40102466 | MAQUINA DE COSTURA RECTA | 1 |
| 40102467 | MAQUINA DE COSTURA RECTA | 1 |
| 40102468 | MAQUINA DE COSTURA RECTA | 1 |
| 40102469 | MAQUINA DE COSTURA RECTA | 1 |
| 40102470 | MAQUINA DE COSTURA RECTA | 1 |
| 40102471 | MAQUINA DE COSTURA RECTA | 1 |
| 40102472 | MAQUINA DE COSTURA RECTA | 1 |
| 40102473 | MAQUINA DE COSTURA RECTA | 1 |
| 40102474 | MAQUINA DE COSTURA RECTA | 1 |
| 40102475 | MAQUINA DE COSTURA RECTA | 1 |
| 40102476 | MAQUINA DE COSTURA RECTA | 1 |
| 40102477 | MAQUINA DE ZIG - ZAG | 1 |
| 40102478 | MAQUINA DE ZIG - ZAG | 1 |
| 40102479 | MAQUINA OJALEADORA | 1 |
| 40102480 | MAQUINA OVER LOCK | 1 |
| 40102481 | MAQUINA OVER LOCK | 1 |
| 40102482 | MAQUINA OVER LOCK | 1 |
| 40102483 | MAQUINA OVER LOOCK 5 HILOS | 1 |
| 40102484 | MAQUINA OVER LOOCK 5 HILOS | 1 |
| 40102485 | MAQUINA OVER LOOCK 5 HILOS | 1 |

| | | |
|----------|----------------------------|---|
| 40102486 | MAQUINA OVER LOOCK 5 HILOS | 1 |
| 40102487 | MAQUINA OVER LOOCK 5 HILOS | 1 |
| 40102488 | MAQUINA OVERLOCK | 1 |
| 40102489 | MAQUINA PARA PEGAR BOTONES | 1 |
| 40102490 | MAQUINA RECTA | 1 |
| 40102491 | MAQUINA RECTA | 1 |
| 40102492 | MAQUINA RECTA | 1 |
| 40102493 | MAQUINA RECTA DE COSTURA | 1 |
| 40102494 | MAQUINA RECTA DE COSTURA | 1 |
| 40102495 | MAQUINA RECTA DE COSTURA | 1 |
| 40102496 | MAQUINA RECTA DE COSTURA | 1 |
| 40102497 | MAQUINA RECTA DE COSTURA | 1 |
| 40102498 | MAQUINA RECTA FACILITA | 1 |
| 40102499 | MAQUINA RECTA INDUSTRIAL | 1 |
| 40102500 | MAQUINA RECTA INDUSTRIAL | 1 |
| 40102501 | MAQUINA RECTA INDUSTRIAL | 1 |
| 40102502 | MAQUINA RECTA INDUSTRIAL | 1 |
| 40102503 | MAQUINA RECTA INDUSTRIAL | 1 |
| 40102504 | MAQUINA RECTA INDUSTRIAL | 1 |
| 40102505 | MAQUINA RECTA INDUSTRIAL | 1 |
| 40102506 | MAQUINA SOLDADORA 225-CA | 1 |
| 40102507 | MAQUINA SOLDADORA 225-CA | 1 |
| 40102508 | MAQUINA SOLDADORA 225-CA | 1 |
| 40102509 | MAQUINA SOLDADORA 225-CA | 1 |
| 40102510 | MOTO COMPRESOR DE 5 | 1 |
| 40102511 | MOTOR 2C28MX1A | 1 |
| 40102512 | MOTOR 2C28MX1A | 1 |
| 40102513 | MOTOR ELECTRICO | 1 |
| 40102515 | REWTER | 1 |
| 40102526 | REWTER | 1 |
| 40102527 | REWTER | 1 |
| 40102528 | ROTOMARTILLO VERDE TALADRO | 1 |
| 40102529 | ROTOMARTILLO VERDE TALADRO | 1 |
| 40102530 | SIERRA CALADORA | 1 |
| 40102531 | SIERRA CALADORA | 1 |
| 40102533 | SIERRA CIERCULAR | 1 |
| 40102534 | SIERRA CINTA PARA | 1 |
| 40102535 | SIERRA CIRCULAR DE BANCO | 1 |
| 40102536 | SIERRA CON BANDA 16" | 1 |
| 40102537 | SIERRA CORTA CIRCULAR | 1 |
| 40102538 | SIERRA DE MESA | 1 |
| 40102539 | SIERRA RADIAL 10" | 1 |
| 40102541 | TALADRO DE COLUMNA | 1 |
| 40102542 | TORNILLO DE BANCO NO 4 | 1 |
| 40102543 | TORNILLO DE BANCO NO. 40 | 1 |
| 40102544 | TORNO PARA MADERA | 1 |
| 40102545 | TROMPO PARA MADERA | 1 |
| 40102546 | TROMPO PARA MADERA | 1 |
| 40102547 | CIZALLA | 1 |
| 40102548 | CIZALLA | 1 |
| 40102549 | COMPRESOR 1HP | 1 |
| 40102550 | ESCALERA DE TIJERA | 1 |
| 40102558 | LIJADORA DE BANDA | 1 |
| 40102559 | LIJADORA DE BANDA | 1 |
| 40102560 | LIJADORA DE BANDA LIPA | 1 |
| 40102561 | LIJADORA DE BANDA LIPA | 1 |
| 40102562 | MAQUINA DE COSER | 1 |
| 40102563 | MAQUINA DE COSER | 1 |
| 40102564 | MAQUINA DE COSER | 1 |
| 40102565 | MAQUINA DE COSER | 1 |
| 40102566 | MAQUINA DE COSER | 1 |
| 40102567 | MAQUINA DE COSER RECTA | 1 |
| 40102568 | MAQUINA DE COSER RECTA | 1 |
| 40102569 | MAQUINA DE COSER RECTA | 1 |
| 40102570 | MAQUINA DE COSER RECTA | 1 |
| 40102571 | MAQUINA DE COSER RECTA | 1 |
| 40102572 | MAQUINA DE COSER RECTA | 1 |
| 40102573 | MAQUINA DE COSER RECTA | 1 |
| 40102574 | MAQUINA DE COSER RECTA | 1 |
| 40102575 | MAQUINA DE COSER RECTA | 1 |

| | | |
|----------|--|---|
| 40102576 | MAQUINA DE COSER RECTA | 1 |
| 40102577 | MAQUINA DE COSER RECTA | 1 |
| 40102578 | MAQUINA DE COSER RECTA | 1 |
| 40102579 | MAQUINA DE ESCRIBIR LETTERA 25 | 1 |
| 40102580 | MAQUINA DE ESCRIBIR MANUAL | 1 |
| 40102581 | MAQUINA DE ESCRIBIR MANUAL | 1 |
| 40102582 | MAQUINA DE ESCRIBIR MANUAL | 1 |
| 40102583 | MAQUINA DE ESCRIBIR MANUAL | 1 |
| 40102584 | MAQUINA INDUSTRIAL | 1 |
| 40102585 | MAQUINA INDUSTRIAL OVER | 1 |
| 40102586 | MAQUINA INDUSTRIAL OVER | 1 |
| 40102587 | MAQUINA INDUSTRIAL OVER | 1 |
| 40102588 | MAQUINA OVERLOCK | 1 |
| 40102589 | MAQUINA OVERLOCK | 1 |
| 40102590 | MAQUINA SOLDADORA CORRIENTE ALTERNA | 1 |
| 40102591 | MAQUINA SOLDADORA DE ARCO | 1 |
| 40102592 | MAQUINA SOLDADORA DE ARCO | 1 |
| 40102593 | MAQUINA SOLDADORA DE ARCO | 1 |
| 40102594 | MAQUINA SOLDADORA DE ARCO | 1 |
| 40102595 | MAQUINA SOLDADORA DE CORRIENTE ALTERNA | 1 |
| 40102596 | MAQUINA SOLDADORA DE CORRIENTE ALTERNA | 1 |
| 40102597 | MAQUINA SOLDADORA DE CORRIENTE ALTERNA | 1 |
| 40102598 | MAQUINA SOLDADORA DE CORRIENTE ALTERNA | 1 |
| 40102605 | REWTER | 1 |
| 40102606 | SIERRA CALADORA PARA | 1 |
| 40102607 | SIERRA CINTA 14" INDUSTRIAL | 1 |
| 40102608 | SIERRA DE BANCO | 1 |
| 40102609 | TORNILLO DE BANCO | 1 |
| 40102610 | TORNILLO DE BANCO | 1 |
| 40102611 | TORNILLO DE BANCO | 1 |
| 40102612 | TORNILLO DE BANCO | 1 |
| 40102613 | TORNILLO DE BANCO N0 28 | 1 |
| 40102614 | TORNILLO DE BANCO N0 28 | 1 |
| 40102615 | TORNILLO DE BANCO N0 28 | 1 |
| 40102616 | TORNO | 1 |
| 40102617 | MAQUINA DE COSER METAL BLANCO | 1 |
| 40102618 | MAQUINA DE COSER METAL BLANCO | 1 |
| 40102619 | MAQUINA DE COSER METAL BLANCO | 1 |
| 40102620 | MAQUINA DE COSER METAL BLANCO | 1 |
| 40102621 | MAQUINA DE COSER METAL BLANCO | 1 |
| 40102622 | MAQUINA DE COSER METAL BLANCO | 1 |
| 40102623 | MAQUINA DE COSER METAL BLANCO | 1 |
| 40102624 | MAQUINA DE COSER METAL BLANCO | 1 |
| 40102625 | MAQUINA DE COSER METAL BLANCO | 1 |
| 40102626 | MAQUINA DE COSER METAL BLANCO | 1 |
| 40102627 | MAQUINA DE COSER METAL BLANCO | 1 |
| 40102628 | MAQUINA DE COSER METAL BLANCO | 1 |
| 40102629 | MAQUINA DE COSER METAL BLANCO | 1 |
| 40102630 | MAQUINA DE COSER METAL BLANCO | 1 |
| 40102631 | MAQUINA DE COSER METAL BLANCO | 1 |
| 40102632 | MAQUINA DE COSER METAL BLANCO | 1 |
| 40102633 | MAQUINA DE COSER METAL BLANCO | 1 |
| 40102634 | MAQUINA DE COSER METAL BLANCO | 1 |
| 40102635 | MAQUINA DE COSER OVER LOOK | 1 |
| 40102636 | MAQUINA DE COSER METAL BLANCO | 1 |
| 40102642 | MAQUINA DE COSER METAL BLANCO | 1 |
| 40102643 | MAQUINA DE COSER METAL BLANCO | 1 |
| 40102644 | MAQUINA DE COSER METAL BLANCO | 1 |
| 40102645 | MAQUINA DE COSER METAL BLANCO | 1 |
| 40102646 | MAQUINA DE COSER METAL BLANCO | 1 |
| 40102647 | MAQUINA DE COSER METAL BLANCO | 1 |
| 40102657 | DESBROZADORA | 1 |
| 40102658 | ESCALERA DE 8 PELDAÑOS | 1 |
| 40102662 | MAQUINA DE COSER RECTA | 1 |
| 40102663 | MAQUINA DE COSER RECTA | 1 |
| 40102664 | MAQUINA DE COSER RECTA | 1 |
| 40102665 | MAQUINA DE COSER RECTA | 1 |
| 40102666 | MAQUINA DE COSER RECTA | 1 |
| 40102667 | MAQUINA DE COSER RECTA | 1 |
| 40102668 | MAQUINA DE COSER RECTA | 1 |

| | | |
|----------|---|------------|
| 40102669 | MAQUINA DE COSER RECTA | 1 |
| 40102670 | MAQUINA DE COSER RECTA | 1 |
| 40102671 | MAQUINA DE COSER RECTA | 1 |
| 40102672 | MAQUINA DE COSER RECTA | 1 |
| 40102673 | MAQUINA DE COSER RECTA | 1 |
| 40102676 | PODADORA PARA PASTO | 1 |
| 40102707 | FRESADORA | 492460.6 |
| 40102708 | FRESADORA | 492460.6 |
| 40102709 | FRESADORA | 492460.6 |
| 40102710 | FRESADORA | 492460.6 |
| 40102711 | BOMBA DE VACIO CON SISTEMA EN SECO | 13342.59 |
| 40102725 | PLATAFORMA DE MANEJO DE MATERIALES | 86000 |
| 40102726 | PLATAFORMA DE MANEJO DE MATERIALES | 86000 |
| 40102727 | PLATAFORMA DE MANEJO DE MATERIALES | 86000 |
| 40102728 | PLATAFORMA DE MANEJO DE MATERIALES | 86000 |
| 40102742 | COMPARADOR OPTICO | 92507.68 |
| 40102743 | CALIBRADOR DE ALTURA DIGITAL DE 6" | 39964.32 |
| 40102752 | SCANNER AUTOMOTRIZ | 22727.26 |
| 40102753 | SCANNER AUTOMOTRIZ | 22727.26 |
| 40102754 | SCANNER AUTOMOTRIZ | 22727.26 |
| 40102755 | SCANNER AUTOMOTRIZ | 22727.26 |
| 40102756 | SCANNER AUTOMOTRIZ | 22727.26 |
| 40102770 | SET DE PORTA HERRAMIENTAS MOTRICES 3.2 | 28420 |
| 40102771 | SET DE PORTA HERRAMIENTAS MOTRICES 3.2 | 28420 |
| 40102772 | SET DE PORTA HERRAMIENTAS MOTRICES 3.2 | 28420 |
| 40102773 | SET DE PORTA HERRAMIENTAS MOTRICES 3.2 | 28420 |
| 40102774 | SET DE PORTA HERRAMIENTAS MOTRICES 9.5 | 71374.8 |
| 40102775 | SET DE PORTA HERRAMIENTAS MOTRICES 9.5 | 71374.8 |
| 40102776 | SET DE PORTA HERRAMIENTAS MOTRICES BOQ(INCLUYEN 9 | 6431.04 |
| 40102777 | SET DE PORTA HERRAMIENTAS MOTRICES BOQ(INCLUYEN 6 | 6431.04 |
| 40102778 | PULIDORA DE PARTES | 183920.05 |
| 40102779 | KIT DE HERRAMIENTAS PARA CENTRO DE MAQUINADO | 271581.14 |
| 40102780 | KIT DE HERRAMIENTAS Y ACCESORIOS | 82360.93 |
| 40102781 | KIT DE HERRAMIENTAS PARA CENTRO DE TORNEADO | 89646.5 |
| 40102782 | UNIDAD GENERADORA DE AGUA HELADA | 86009.65 |
| 40102783 | TORRE DE ENFRIAMIENTO | 57964.62 |
| 40102784 | BOMBA PARA AGUA DE TORRE | 50547 |
| 40102785 | SUBESTACION TIPO PEDESTAL | 270728.92 |
| 40102786 | SIMULADOR DE TRACTO CAMION | 1486820.15 |
| 40102793 | COMPRESOR DE AIRE | 7540 |
| 40102794 | TALADRO INALAMBRICO | 2610 |
| 40102795 | TALADRO ROTOMARTILLO | 1200 |
| 40102796 | TALADRO ROTOMARTILLO | 2880 |
| 40102808 | KIT DE HERRAMIENTAS Y ACCESORIOS | 106037.75 |
| 40102809 | SIERRA CIRCULAR | 1988.58 |
| 40102810 | FRESADORA | 146481.9 |
| 40102811 | FRESADORA | 146481.9 |
| 40102812 | FRESADORA | 146481.9 |
| 40102813 | FRESADORA | 146481.9 |
| 40102814 | FRESADORA | 146481.9 |
| 40000105 | FUENTE DE PODER DE ALTA FRECUENCIA | 137726.3 |
| 40000106 | FUENTE DE PODER DE ALTA FRECUENCIA | 137726.3 |
| 40000107 | FUENTE DE PODER DE ALTA FRECUENCIA | 137726.3 |
| 40000108 | FUENTE DE PODER DE ALTA FRECUENCIA | 137726.3 |
| 40000109 | FUENTE DE PODER DE ALTA FRECUENCIA | 137726.3 |
| 40000110 | FUENTE DE PODER DE ALTA FRECUENCIA | 137726.3 |
| 40000111 | FUENTE DE PODER DE ALTA FRECUENCIA | 137726.3 |
| 40000112 | FUENTE DE PODER DE ALTA FRECUENCIA | 137726.3 |
| 40000113 | TORNO DE PISO PARELO CON MOTOR | 157743.86 |
| 40000114 | TORNO DE PISO PARELO CON MOTOR | 157743.86 |
| 40000115 | FRESADORA UNIVERSAL CON MESA | 234708.49 |
| 40000116 | TALADRO RADIAL COLUMNA CON CABEZAL | 114136.72 |
| 40000117 | FUENTE PODER ALTA FRECUENCIA | 75226.95 |
| 40000118 | FUENTE PODER ALTA FRECUENCIA | 75226.95 |
| 40000119 | FUENTE PODER ALTA FRECUENCIA | 75226.95 |
| 40000120 | FUENTE PODER TIPO INVERTIDORA | 107949.35 |
| 40000121 | CIZALLA DE COMBINACION | 4592.3 |
| 40000122 | CIZALLA DE COMBINACION | 4592.3 |
| 40000123 | ROLADORA MANUAL PARA LAMINA CAL 11 | 64878.63 |
| 40000124 | PUNTEADORA CAPACIDAD 30 KVA | 24398.4 |

| | | |
|----------|-----------------------------------|-----------|
| 40000125 | TORNOS PARALELOS UNIVERSALES PISO | 305009.73 |
| 40000126 | TORNOS PARALELOS UNIVERSALES PISO | 305009.73 |
| 40000127 | EQUIPO DE OXI-ACETILENO | 4896.3 |
| 40000128 | EQUIPO DE OXI-ACETILENO | 4896.3 |
| 40000129 | EQUIPO DE OXI-ACETILENO | 4896.3 |
| 40000130 | EQUIPO DE OXI-ACETILENO | 4896.3 |
| 40000131 | EQUIPO DE OXI-ACETILENO | 4896.3 |
| 40000132 | EQUIPO DE OXI-ACETILENO | 4896.3 |
| 40000133 | CANTEADORA DE 6", PARA MADERA | 6003.51 |
| 40000134 | CANTEADORA DE 6", PARA MADERA | 6003.51 |
| 40000135 | CANTEADORA DE 6", PARA MADERA | 6003.51 |
| 40000136 | CANTEADORA DE 6", PARA MADERA | 6003.51 |
| 40000137 | CANTEADORA DE 6", PARA MADERA | 6003.51 |
| 40000138 | CANTEADORA DE 6", PARA MADERA | 6003.51 |
| 40000139 | CANTEADORA DE 6", PARA MADERA | 6003.51 |
| 40000140 | CANTEADORA DE 6", PARA MADERA | 6003.51 |
| 40000141 | TORNO PARA MADERA 14", CON GUIA | 7804.69 |
| 40000142 | TORNO PARA MADERA 14", CON GUIA | 7804.69 |
| 40000143 | TORNO PARA MADERA 14", CON GUIA | 7804.69 |
| 40000144 | TORNO PARA MADERA 14", CON GUIA | 7804.69 |
| 40000145 | TORNO PARA MADERA 14", CON GUIA | 7804.69 |
| 40000146 | TORNO PARA MADERA 14", CON GUIA | 7804.69 |
| 40000147 | TORNO PARA MADERA 14", CON GUIA | 7804.69 |
| 40000148 | TORNO PARA MADERA 14", CON GUIA | 7804.69 |
| 40000149 | TROMPO PARA MADERA DE PISO 1/2" | 6531.85 |
| 40000150 | TROMPO PARA MADERA DE PISO 1/2" | 6531.85 |
| 40000151 | TROMPO PARA MADERA DE PISO 1/2" | 6531.85 |
| 40000152 | TROMPO PARA MADERA DE PISO 1/2" | 6531.85 |
| 40000153 | TROMPO PARA MADERA DE PISO 1/2" | 6531.85 |
| 40000154 | TROMPO PARA MADERA DE PISO 1/2" | 6531.85 |
| 40000155 | TROMPO PARA MADERA DE PISO 1/2" | 6531.85 |
| 40000156 | TROMPO PARA MADERA DE PISO 1/2" | 6531.85 |
| 40000157 | CEPILLO PARA MADERA TIPO BANCO | 4953.2 |
| 40000158 | CEPILLO PARA MADERA TIPO BANCO | 4953.2 |
| 40000159 | CEPILLO PARA MADERA TIPO BANCO | 4953.2 |
| 40000160 | CEPILLO PARA MADERA TIPO BANCO | 4953.2 |
| 40000161 | CEPILLO PARA MADERA TIPO BANCO | 4953.2 |
| 40000162 | CEPILLO PARA MADERA TIPO BANCO | 4953.2 |
| 40000163 | CEPILLO PARA MADERA TIPO BANCO | 4953.2 |
| 40000164 | CEPILLO PARA MADERA TIPO BANCO | 4953.2 |
| 40000165 | ANTORCHA PARA PROCESO MIG 350A | 2861.22 |
| 40000166 | ANTORCHA PARA PROCESO MIG 350A | 2861.22 |
| 40000167 | ANTORCHA PARA PROCESO MIG 350A | 2861.22 |
| 40000168 | ANTORCHA PARA PROCESO MIG 350A | 2861.22 |
| 40000169 | ANTORCHA PARA PROCESO MIG 350A | 2861.22 |
| 40000170 | ANTORCHA PARA PROCESO MIG 350A | 2861.22 |
| 40000171 | ANTORCHA PARA PROCESO MIG 350A | 2861.22 |
| 40000172 | ANTORCHA PARA PROCESO MIG 350A | 2861.22 |
| 40000173 | ANTORCHA PARA PROCESO MIG 350A | 2861.22 |
| 40000174 | ANTORCHA PARA PROCESO MIG 350A | 2861.22 |
| 40000175 | ANTORCHA PARA PROCESO MIG 350A | 2861.22 |
| 40000176 | ANTORCHA PARA PROCESO MIG 350A | 2861.22 |
| 40000177 | ANTORCHA PARA PROCESO TIG 200A | 2589.51 |
| 40000178 | ANTORCHA PARA PROCESO TIG 200A | 2589.51 |
| 40000179 | ANTORCHA PARA PROCESO TIG 200A | 2589.51 |
| 40000180 | ANTORCHA PARA PROCESO TIG 200A | 2589.51 |
| 40000181 | ANTORCHA PARA PROCESO TIG 200A | 2589.51 |
| 40000182 | ANTORCHA PARA PROCESO TIG 200A | 2589.51 |
| 40000183 | ALIMENTADOR PARA ALAMBRE 4 ROD. | 13983.94 |
| 40000184 | ALIMENTADOR PARA ALAMBRE 4 ROD. | 13983.94 |
| 40000185 | ALIMENTADOR PARA ALAMBRE 4 ROD. | 13983.94 |
| 40000186 | ALIMENTADOR PARA ALAMBRE 4 ROD. | 13983.94 |
| 40000187 | ALIMENTADOR PARA ALAMBRE 4 ROD. | 13983.94 |
| 40000188 | ALIMENTADOR PARA ALAMBRE 4 ROD. | 13983.94 |
| 40000189 | ALIMENTADOR PARA ALAMBRE 4 ROD. | 13983.94 |
| 40000190 | ALIMENTADOR PARA ALAMBRE 4 ROD. | 13983.94 |
| 40000191 | ALIMENTADOR PARA ALAMBRE 4 ROD. | 13983.94 |
| 40000192 | ALIMENTADOR PARA ALAMBRE 4 ROD. | 13983.95 |
| 40000193 | ESMERIL DE BANCO | 837 |
| 40000194 | ESMERIL DE BANCO | 837 |

| | | |
|----------|---------------------------------|----------|
| 40000195 | ESMERIL DE BANCO | 837 |
| 40000196 | ESMERIL DE BANCO | 837 |
| 40000197 | ESMERIL DE BANCO | 837 |
| 40000198 | TALADRO DE COLUMNA DE PISO | 5669.99 |
| 40000199 | MAQUINA SOLDADORA | 58811.9 |
| 40000200 | MAQUINA SOLDADORA | 58811.9 |
| 40000201 | MAQUINA SOLDADORA | 58811.9 |
| 40000202 | FUENTE PARA CORTE CON PLASMA | 51585.79 |
| 40000203 | FUENTE PARA CORTE CON PLASMA | 51585.79 |
| 40000204 | CORTADORA DE METALES | 2430 |
| 40000205 | CORTADORA DE METALES | 2430 |
| 40000206 | CORTADORA DE METALES | 2430 |
| 40000207 | CORTADORA DE METALES | 2430 |
| 40000208 | CORTADORA DE METALES | 2430 |
| 40000209 | CORTADORA DE METALES | 2430 |
| 40000210 | CORTADORA DE METALES | 2430 |
| 40000211 | CORTADORA DE METALES | 2430 |
| 40000212 | CORTADORA DE METALES | 2430 |
| 40000213 | CORTADORA DE METALES | 2430 |
| 40000214 | CORTADORA DE METALES | 2430 |
| 40000215 | CORTADORA DE METALES | 2430 |
| 40000216 | PULIDOR ANGULAR PORTATIL | 1026 |
| 40000217 | PULIDOR ANGULAR PORTATIL | 1026 |
| 40000218 | PULIDOR ANGULAR PORTATIL | 1026 |
| 40000219 | PULIDOR ANGULAR PORTATIL | 1026 |
| 40000220 | PULIDOR ANGULAR PORTATIL | 1026 |
| 40000221 | PULIDOR ANGULAR PORTATIL | 1026 |
| 40000222 | PULIDOR ANGULAR PORTATIL | 1026 |
| 40000223 | PULIDOR ANGULAR PORTATIL | 1026 |
| 40000224 | PULIDOR ANGULAR PORTATIL | 1026 |
| 40000225 | PULIDOR ANGULAR PORTATIL | 1026 |
| 40000226 | PULIDOR ANGULAR PORTATIL | 1026 |
| 40000227 | PULIDOR ANGULAR PORTATIL | 1026 |
| 40000228 | PULIDOR ANGULAR PORTATIL | 1026 |
| 40000229 | PULIDOR ANGULAR PORTATIL | 1026 |
| 40000230 | PULIDOR ANGULAR PORTATIL | 1026 |
| 40000231 | PULIDOR ANGULAR PORTATIL | 1026 |
| 40000232 | PULIDOR ANGULAR PORTATIL | 1026 |
| 40000233 | PULIDOR ANGULAR PORTATIL | 1026 |
| 40000234 | CALADORA PARA MADERA TIPO BANCO | 1782 |
| 40000235 | CALADORA PARA MADERA TIPO BANCO | 1782 |
| 40000236 | CALADORA PARA MADERA TIPO BANCO | 1782 |
| 40000237 | CALADORA PARA MADERA TIPO BANCO | 1782 |
| 40000238 | CALADORA PARA MADERA TIPO BANCO | 1782 |
| 40000239 | CALADORA PARA MADERA TIPO BANCO | 1782 |
| 40000240 | CALADORA PARA MADERA TIPO BANCO | 1782 |
| 40000241 | CALADORA PARA MADERA TIPO BANCO | 1782 |
| 40000242 | LIJADORA ORBITAL | 458.99 |
| 40000243 | LIJADORA ORBITAL | 458.99 |
| 40000244 | LIJADORA ORBITAL | 458.99 |
| 40000245 | LIJADORA ORBITAL | 458.99 |
| 40000246 | LIJADORA ORBITAL | 458.99 |
| 40000247 | LIJADORA ORBITAL | 458.99 |
| 40000248 | LIJADORA ORBITAL | 458.99 |
| 40000249 | LIJADORA ORBITAL | 458.99 |
| 40000250 | LIJADORA ORBITAL | 458.99 |
| 40000251 | LIJADORA ORBITAL | 458.99 |
| 40000252 | LIJADORA ORBITAL | 458.99 |
| 40000253 | LIJADORA ORBITAL | 458.99 |
| 40000254 | SIERRA CIRCULAR PORTATIL | 702 |
| 40000255 | SIERRA CIRCULAR PORTATIL | 702 |
| 40000256 | SIERRA CIRCULAR PORTATIL | 702 |
| 40000257 | SIERRA CIRCULAR PORTATIL | 702 |
| 40000258 | SIERRA CIRCULAR PORTATIL | 702 |
| 40000259 | SIERRA CIRCULAR PORTATIL | 702 |
| 40000260 | SIERRA CIRCULAR PORTATIL | 702 |
| 40000261 | SIERRA CIRCULAR PORTATIL | 701.99 |
| 40000262 | SIERRA CIRCULAR PORTATIL | 701.99 |
| 40000263 | SIERRA CIRCULAR PORTATIL | 701.99 |
| 40000264 | ENGRAPADORA NEUMATICA | 405 |

| | | |
|----------|---|----------|
| 40000265 | ENGRAPADORA NEUMATICA | 405 |
| 40000266 | ENGRAPADORA NEUMATICA | 405 |
| 40000267 | ENGRAPADORA NEUMATICA | 405 |
| 40000268 | ENGRAPADORA NEUMATICA | 405 |
| 40000269 | ENGRAPADORA NEUMATICA | 405 |
| 40000270 | ENGRAPADORA NEUMATICA | 405 |
| 40000271 | ENGRAPADORA NEUMATICA | 405 |
| 40000272 | ENGRAPADORA NEUMATICA | 405 |
| 40000273 | ENGRAPADORA NEUMATICA | 405 |
| 40000274 | ENGRAPADORA NEUMATICA | 405 |
| 40000275 | ENGRAPADORA NEUMATICA | 405 |
| 40000276 | CLAVADORA NEUMATICA | 405 |
| 40000277 | CLAVADORA NEUMATICA | 405 |
| 40000278 | CLAVADORA NEUMATICA | 405 |
| 40000279 | CLAVADORA NEUMATICA | 405 |
| 40000280 | CLAVADORA NEUMATICA | 405 |
| 40000281 | CLAVADORA NEUMATICA | 405 |
| 40000282 | CLAVADORA NEUMATICA | 405 |
| 40000283 | CLAVADORA NEUMATICA | 405 |
| 40000284 | CLAVADORA NEUMATICA | 405 |
| 40000285 | CLAVADORA NEUMATICA | 405 |
| 40000286 | CLAVADORA NEUMATICA | 405 |
| 40000287 | CLAVADORA NEUMATICA | 405 |
| 40000288 | FUENTE DE PODER (CD) P/CORTE POR PLASMA | 51586.88 |
| 40000289 | FUENTE DE PODER (CD) P/CORTE POR PLASMA | 51586.88 |
| 40000290 | FUENTE DE PODER (CD) P/CORTE POR PLASMA | 51586.88 |
| 40000291 | FUENTE DE PODER (CD) P/CORTE POR PLASMA | 51586.83 |
| 40000292 | FUENTE DE PODER (CD) P/CORTE POR PLASMA | 51587 |
| 40000293 | TORNILLO DE CARPINTERO DE 16" | 232.19 |
| 40000294 | TORNILLO DE CARPINTERO DE 16" | 232.19 |
| 40000295 | TORNILLO DE CARPINTERO DE 16" | 232.19 |
| 40000296 | TORNILLO DE CARPINTERO DE 16" | 232.19 |
| 40000297 | TORNILLO DE CARPINTERO DE 16" | 232.19 |
| 40000298 | TORNILLO DE CARPINTERO DE 16" | 232.19 |
| 40000299 | TORNILLO DE CARPINTERO DE 16" | 232.19 |
| 40000300 | TORNILLO DE CARPINTERO DE 16" | 232.19 |
| 40000301 | TORNILLO DE CARPINTERO DE 16" | 232.19 |
| 40000302 | TORNILLO DE CARPINTERO DE 16" | 232.19 |
| 40000303 | TORNILLO DE CARPINTERO DE 16" | 232.19 |
| 40000304 | TORNILLO DE CARPINTERO DE 16" | 232.19 |
| 40000305 | TORNILLO DE CARPINTERO DE 16" | 232.19 |
| 40000306 | TORNILLO DE CARPINTERO DE 16" | 232.19 |
| 40000307 | TORNILLO DE CARPINTERO DE 16" | 232.19 |
| 40000308 | TORNILLO DE CARPINTERO DE 16" | 232.19 |
| 40000309 | TORNILLO DE CARPINTERO DE 16" | 232.19 |
| 40000310 | TORNILLO DE CARPINTERO DE 16" | 232.19 |
| 40000311 | TORNILLO DE CARPINTERO DE 16" | 232.19 |
| 40000312 | TORNILLO DE CARPINTERO DE 16" | 232.19 |
| 40000313 | TORNILLO DE CARPINTERO DE 16" | 232.19 |
| 40000314 | TORNILLO DE CARPINTERO DE 16" | 232.19 |
| 40000315 | TORNILLO DE CARPINTERO DE 16" | 232.19 |
| 40000316 | TORNILLO DE CARPINTERO DE 16" | 232.19 |
| 40000317 | TALADRO ELECTRICO | 913.75 |
| 40000318 | TALADRO ELECTRICO | 913.75 |
| 40000319 | TALADRO ELECTRICO | 913.75 |
| 40000320 | TALADRO ELECTRICO | 913.75 |
| 40000321 | TALADRO ELECTRICO | 913.75 |
| 40000322 | TALADRO ELECTRICO | 913.75 |
| 40000323 | TALADRO ELECTRICO | 913.75 |
| 40000324 | TALADRO ELECTRICO | 913.75 |
| 40000325 | TALADRO ELECTRICO | 913.75 |
| 40000326 | TALADRO ELECTRICO | 913.75 |
| 40000327 | TALADRO ELECTRICO | 913.75 |
| 40000328 | TALADRO ELECTRICO | 913.75 |
| 40000329 | TALADRO ELECTRICO | 913.75 |
| 40000330 | TALADRO ELECTRICO | 913.75 |
| 40000331 | TALADRO ELECTRICO | 913.75 |
| 40000332 | TALADRO ELECTRICO | 913.75 |
| 40000333 | TALADRO ELECTRICO | 913.75 |
| 40000335 | TALADRO ELECTRICO | 913.75 |

| | | |
|----------|--|--------|
| 40000336 | TALADRO ELECTRICO | 913.75 |
| 40000337 | COMPRESOR LUBRICADO | 5312.8 |
| 40000338 | COMPRESOR LUBRICADO | 5312.8 |
| 40000339 | COMPRESOR LUBRICADO | 5312.8 |
| 40000340 | COMPRESOR LUBRICADO | 5312.8 |
| 40000341 | COMPRESOR LUBRICADO | 5312.8 |
| 40000342 | COMPRESOR LUBRICADO | 5312.8 |
| 40000343 | COMPRESOR LUBRICADO | 5312.8 |
| 40000344 | COMPRESOR LUBRICADO | 5312.8 |
| 40000345 | COMPRESOR LUBRICADO | 5312.8 |
| 40000346 | COMPRESOR LUBRICADO | 5312.8 |
| 40000347 | ROUTER 1/2 | 2830.5 |
| 40000348 | ROUTER 1/2 | 2830.5 |
| 40000349 | ROUTER 1/2 | 2830.5 |
| 40000350 | ROUTER 1/2 | 2830.5 |
| 40000351 | ROUTER 1/2 | 2830.5 |
| 40000352 | ROUTER 1/2 | 2830.5 |
| 40000353 | ROUTER 1/2 | 2830.5 |
| 40000354 | ROUTER 1/2 | 2830.5 |
| 40000355 | ROUTER 1/2 | 2830.5 |
| 40000356 | ROUTER 1/2 | 2830.5 |
| 40000357 | ROUTER 1/2 | 2830.5 |
| 40000358 | ROUTER 1/2 | 2830.5 |
| 40000359 | ROUTER 1/2 | 2830.5 |
| 40000360 | ROUTER 1/2 | 2830.5 |
| 40000361 | ROUTER 1/2 | 2830.5 |
| 40000362 | ROUTER 1/2 | 2830.5 |
| 40000363 | ROUTER 1/2 | 2830.5 |
| 40000364 | ROUTER 1/2 | 2830.5 |
| 40000365 | ROUTER 1/2 | 2830.5 |
| 40000366 | ROUTER 1/2 | 2830.5 |
| 40000367 | CALADORA P/MADERA | 2177.7 |
| 40000368 | CALADORA P/MADERA | 2177.7 |
| 40000369 | CALADORA P/MADERA | 2177.7 |
| 40000370 | CALADORA P/MADERA | 2177.7 |
| 40000371 | CALADORA P/MADERA | 2177.7 |
| 40000372 | CALADORA P/MADERA | 2177.7 |
| 40000373 | CALADORA P/MADERA | 2177.7 |
| 40000374 | CALADORA P/MADERA | 2177.7 |
| 40000375 | CALADORA P/MADERA | 2177.7 |
| 40000376 | CALADORA P/MADERA | 2177.7 |
| 40000377 | CALADORA P/MADERA | 2177.7 |
| 40000378 | CALADORA P/MADERA | 2177.7 |
| 40000379 | CALADORA P/MADERA | 2177.7 |
| 40000380 | CALADORA P/MADERA | 2177.7 |
| 40000381 | CALADORA P/MADERA | 2177.7 |
| 40000382 | CALADORA P/MADERA | 2177.7 |
| 40000383 | CALADORA P/MADERA | 2177.7 |
| 40000385 | CALADORA P/MADERA | 2177.7 |
| 40000386 | CALADORA P/MADERA | 2177.7 |
| 40000387 | SIERRA RADIAL 10" UNIVERSAL | 20791 |
| 40000388 | SIERRA RADIAL 10" UNIVERSAL | 20791 |
| 40000389 | SIERRA RADIAL 10" UNIVERSAL | 20791 |
| 40000390 | SIERRA RADIAL 10" UNIVERSAL | 20791 |
| 40000391 | SIERRA RADIAL 10" UNIVERSAL | 20791 |
| 40000392 | SIERRA RADIAL 10" UNIVERSAL | 20791 |
| 40000393 | SIERRA RADIAL 10" UNIVERSAL | 20791 |
| 40000394 | SIERRA DE INGLETE | 6286.6 |
| 40000395 | SIERRA DE INGLETE | 6286.6 |
| 40000396 | SIERRA DE INGLETE | 6286.6 |
| 40000397 | SIERRA DE INGLETE | 6286.6 |
| 40000398 | SIERRA DE INGLETE | 6286.6 |
| 40000399 | SIERRA DE INGLETE | 6286.6 |
| 40000400 | SIERRA DE INGLETE | 6286.6 |
| 40000401 | SIERRA DE INGLETE | 6286.6 |
| 40000402 | SIERRA DE INGLETE | 6286.6 |
| 40000403 | SIERRA DE INGLETE | 6286.6 |
| 40000404 | HORNO PANADERO CAP. 6 CHAROLAS 3 GAVETAS | 10000 |
| 40000405 | HORNO PANADERO CAP. 6 CHAROLAS 3 GAVETAS | 10000 |
| 40000406 | HORNO PANADERO CAP. 6 CHAROLAS 3 GAVETAS | 10000 |

| | | |
|----------|--|----------|
| 40000407 | HORNO PANADERO CAP. 6 CHAROLAS 3 GAVETAS | 10000 |
| 40000408 | HORNO PANADERO CAP. 6 CHAROLAS 3 GAVETAS | 10000 |
| 40000409 | HORNO PANADERO CAP. 6 CHAROLAS 3 GAVETAS | 10000 |
| 40000410 | HORNO PANADERO CAP. 6 CHAROLAS 3 GAVETAS | 10000 |
| 40000411 | HORNO PANADERO CAP. 6 CHAROLAS 3 GAVETAS | 10000 |
| 40000412 | HORNO PANADERO CAP. 6 CHAROLAS 3 GAVETAS | 10000 |
| 40000413 | HORNO PANADERO CAP. 6 CHAROLAS 3 GAVETAS | 10000 |
| 40000414 | DESBROZADORA | 4335 |
| 40000415 | DESBROZADORA | 4335 |
| 40000416 | DESBROZADORA | 4335 |
| 40000417 | DESBROZADORA | 4335 |
| 40000418 | DESBROZADORA | 4335 |
| 40000419 | DESBROZADORA | 4335 |
| 40000420 | DESBROZADORA | 4335 |
| 40000421 | DESBROZADORA | 4335 |
| 40000422 | DESBROZADORA | 4335 |
| 40000423 | DESBROZADORA | 4335 |
| 40000424 | DESBROZADORA | 4335 |
| 40000425 | DESBROZADORA | 4335 |
| 40000426 | DESBROZADORA | 4335 |
| 40000427 | DESBROZADORA | 4335 |
| 40000428 | DESBROZADORA | 4335 |
| 40000429 | DESBROZADORA | 4335 |
| 40000430 | DESBROZADORA | 4335 |
| 40000431 | DESBROZADORA | 4335 |
| 40000432 | DESBROZADORA | 4335 |
| 40000433 | DESBROZADORA | 4335 |
| 40000434 | DESBROZADORA | 4335 |
| 40000435 | DESBROZADORA | 4335 |
| 40000436 | DESBROZADORA | 4335 |
| 40000437 | DESBROZADORA | 4335 |
| 40000438 | DESBROZADORA | 4335 |
| 40000439 | DESBROZADORA | 4335 |
| 40000440 | DESBROZADORA | 4335 |
| 40000441 | LIJADORA DE BANDA | 4508.87 |
| 40000442 | LIJADORA DE BANDA | 4508.87 |
| 40000443 | LIJADORA DE BANDA | 4508.87 |
| 40000444 | LIJADORA DE BANDA | 4508.87 |
| 40000445 | LIJADORA DE BANDA | 4508.87 |
| 40000446 | LIJADORA DE BANDA | 4508.87 |
| 40000447 | LIJADORA DE BANDA | 4508.87 |
| 40000448 | LIJADORA DE BANDA | 4508.87 |
| 40000449 | LIJADORA DE BANDA | 4508.87 |
| 40000450 | LIJADORA DE BANDA | 4508.87 |
| 40000451 | LIJADORA DE BANDA | 4508.87 |
| 40000452 | LIJADORA DE BANDA | 4508.87 |
| 40000453 | PODADORA DE MOTOR A GASOLINA CON BOLSA DE RECOLECC | 5161.49 |
| 40000454 | PODADORA DE MOTOR A GASOLINA CON BOLSA DE RECOLECC | 5161.49 |
| 40000455 | PODADORA DE MOTOR A GASOLINA CON BOLSA DE RECOLECC | 5161.49 |
| 40000456 | PODADORA DE MOTOR A GASOLINA CON BOLSA DE RECOLECC | 5161.49 |
| 40000457 | PODADORA DE MOTOR A GASOLINA CON BOLSA DE RECOLECC | 5161.49 |
| 40000458 | PODADORA DE MOTOR A GASOLINA CON BOLSA DE RECOLECC | 5161.49 |
| 40000459 | PODADORA DE MOTOR A GASOLINA CON BOLSA DE RECOLECC | 5161.5 |
| 40000460 | PODADORA DE MOTOR A GASOLINA CON BOLSA DE RECOLECC | 5161.5 |
| 40000461 | PODADORA DE MOTOR A GASOLINA CON BOLSA DE RECOLECC | 5161.5 |
| 40000462 | PODADORA DE MOTOR A GASOLINA CON BOLSA DE RECOLECC | 5161.5 |
| 40000463 | MAQUINA DE SOLDAR O FUENTES DE PODER CA/CD | 79984.32 |
| 40000464 | MAQUINA DE SOLDAR O FUENTES DE PODER CA/CD | 79984.32 |
| 40000465 | MAQUINA DE SOLDAR O FUENTES DE PODER CA/CD | 79984.32 |
| 40000466 | CEPILLO ELECTRICO PARA MADERA TIPO PORTATIL | 4700 |
| 40000467 | CEPILLO ELECTRICO PARA MADERA TIPO PORTATIL | 4700 |
| 40000468 | CEPILLO ELECTRICO PARA MADERA TIPO PORTATIL | 4700 |
| 40000469 | CEPILLO ELECTRICO PARA MADERA TIPO PORTATIL | 4700 |
| 40000470 | CEPILLO ELECTRICO PARA MADERA TIPO PORTATIL | 4700 |
| 40000471 | CEPILLO ELECTRICO PARA MADERA TIPO PORTATIL | 4700 |
| 40000472 | CEPILLO ELECTRICO PARA MADERA TIPO PORTATIL | 4700 |
| 40000473 | CEPILLO ELECTRICO PARA MADERA TIPO PORTATIL | 4700 |
| 40000474 | CEPILLO ELECTRICO PARA MADERA TIPO PORTATIL | 4700 |
| 40000475 | CEPILLO ELECTRICO PARA MADERA TIPO PORTATIL | 4700 |
| 40000476 | CEPILLO ELECTRICO PARA MADERA TIPO PORTATIL | 4700 |

| | | |
|----------|---|---------|
| 40000477 | CEPILLO ELECTRICO PARA MADERA TIPO PORTATIL | 4700 |
| 40000522 | TALADRO ELECTRICO | 457.96 |
| 40000523 | TALADRO ELECTRICO | 457.96 |
| 40000524 | TALADRO ELECTRICO | 457.96 |
| 40000525 | TALADRO ELECTRICO | 457.96 |
| 40000526 | TALADRO ELECTRICO | 457.96 |
| 40000527 | TALADRO ELECTRICO | 457.96 |
| 40000528 | TALADRO ELECTRICO | 457.96 |
| 40000529 | TALADRO ELECTRICO | 457.96 |
| 40000530 | TALADRO ELECTRICO | 457.96 |
| 40000531 | TALADRO ELECTRICO | 457.96 |
| 40000532 | TALADRO ELECTRICO | 457.96 |
| 40000533 | TALADRO ELECTRICO | 457.96 |
| 40000534 | SIERRA DE MADERA | 15283 |
| 40000535 | SIERRA DE MADERA | 15283 |
| 40000536 | SIERRA DE MADERA | 15283 |
| 40000537 | SIERRA DE MADERA | 15283 |
| 40000538 | ROUTER | 2606.87 |
| 40000539 | ROUTER | 2606.87 |
| 40000540 | ROUTER | 2606.87 |
| 40000541 | ROUTER | 2606.87 |
| 40000542 | ROUTER | 2606.87 |
| 40000543 | ROUTER | 2606.87 |
| 40000544 | ROUTER | 2606.87 |
| 40000545 | ROUTER | 2606.87 |
| 40000546 | ROUTER | 2606.87 |
| 40000547 | ROUTER | 2606.87 |
| 40000548 | ROUTER | 2606.87 |
| 40000549 | ROUTER | 2606.87 |
| 40000550 | CEPILLO PARA MADERA | 4500.96 |
| 40000551 | CEPILLO PARA MADERA | 4500.96 |
| 40000552 | CEPILLO PARA MADERA | 4500.96 |
| 40000553 | CEPILLO PARA MADERA | 4500.96 |
| 40000554 | CEPILLO PARA MADERA | 4500.96 |
| 40000555 | CEPILLO PARA MADERA | 4500.96 |
| 40000556 | CALADORA PARA MADERA | 1552.96 |
| 40000557 | CALADORA PARA MADERA | 1552.96 |
| 40000558 | CALADORA PARA MADERA | 1552.96 |
| 40000559 | CALADORA PARA MADERA | 1552.96 |
| 40000560 | CALADORA PARA MADERA | 1552.96 |
| 40000561 | CALADORA PARA MADERA | 1552.96 |
| 40000562 | CALADORA PARA MADERA | 1552.96 |
| 40000563 | CALADORA PARA MADERA | 1552.96 |
| 40000564 | CALADORA PARA MADERA | 1552.96 |
| 40000565 | CALADORA PARA MADERA | 1552.96 |
| 40000566 | CALADORA PARA MADERA | 1552.96 |
| 40000567 | CALADORA PARA MADERA | 1552.96 |
| 40000568 | SIERRA INGLETE | 3822 |
| 40000569 | SIERRA INGLETE | 3822 |
| 40000570 | SIERRA INGLETE | 3822 |
| 40000571 | SIERRA INGLETE | 3822 |
| 40000572 | SIERRA INGLETE | 3822 |
| 40000573 | SIERRA INGLETE | 3822 |
| 40000574 | SIERRA INGLETE | 3822 |
| 40000575 | SIERRA INGLETE | 3822 |
| 40000576 | COMPRESOR DE AIRE | 1853.96 |
| 40000577 | COMPRESOR DE AIRE | 1853.96 |
| 40000578 | COMPRESOR DE AIRE | 1853.96 |
| 40000579 | COMPRESOR DE AIRE | 1853.96 |
| 40000580 | COMPRESOR DE AIRE | 1853.96 |
| 40000581 | COMPRESOR DE AIRE | 1853.96 |
| 40000609 | COMPRESOR | 3300 |
| 40000610 | COMPRESOR | 3300 |
| 40000611 | COMPRESOR | 3300 |
| 40000612 | COMPRESOR | 3300 |
| 40000613 | COMPRESOR | 3300 |
| 40000614 | COMPRESOR | 3300 |
| 40000615 | HORNO PANADERO | 10000 |
| 40000616 | HORNO PANADERO | 10000 |
| 40000617 | HORNO PANADERO | 10000 |

| | | |
|----------|-----------------------------------|-------|
| 40000618 | HORNO PANADERO | 10000 |
| 40000619 | HORNO PANADERO | 10000 |
| 40000620 | HORNO PANADERO | 10000 |
| 40000621 | HORNO PANADERO | 10000 |
| 40000622 | HORNO PANADERO | 10000 |
| 40000623 | HORNO PANADERO | 10000 |
| 40000624 | HORNO PANADERO | 10000 |
| 40000625 | PODADORA | 6000 |
| 40000626 | PODADORA | 6000 |
| 40000627 | PODADORA | 6000 |
| 40000628 | PODADORA | 6000 |
| 40000629 | PODADORA | 6000 |
| 40000630 | PODADORA | 6000 |
| 40000631 | PODADORA | 6000 |
| 40000632 | PODADORA | 6000 |
| 40000633 | PODADORA | 6000 |
| 40000634 | PODADORA | 6000 |
| 40000635 | PODADORA | 6000 |
| 40000636 | PODADORA | 6000 |
| 40000637 | PODADORA | 6000 |
| 40000638 | PODADORA | 6000 |
| 40000639 | PODADORA | 6000 |
| 40000640 | PODADORA | 6000 |
| 40000641 | PODADORA | 6000 |
| 40000642 | SIERRA CIRCULAR PORTATIL | 1720 |
| 40000643 | SIERRA CIRCULAR PORTATIL | 1720 |
| 40000644 | SIERRA CIRCULAR PORTATIL | 1720 |
| 40000645 | SIERRA CIRCULAR PORTATIL | 1720 |
| 40000646 | SIERRA CIRCULAR PORTATIL | 1720 |
| 40000647 | SIERRA CIRCULAR PORTATIL | 1720 |
| 40000648 | SIERRA CIRCULAR PORTATIL | 1720 |
| 40000649 | SIERRA CIRCULAR PORTATIL | 1720 |
| 40000650 | SIERRA CIRCULAR PORTATIL | 1720 |
| 40000651 | SIERRA CIRCULAR PORTATIL | 1720 |
| 40100095 | EXTINGUIDOR 6.8 KG. | 1 |
| 40100125 | ESCALERA 1.83 MTS | 1 |
| 40100126 | ESCALERA DE 6.5 MTS. | 1 |
| 40100127 | ESCALERA DE TJERA .91CM | 1 |
| 40100130 | EXTINGUIDOR | 1 |
| 40100131 | EXTINTOR | 1 |
| 40100132 | EXTINTOR | 1 |
| 40100133 | EXTINTOR | 1 |
| 40100134 | EXTINTOR | 1 |
| 40100135 | EXTINTOR | 1 |
| 40100136 | EXTINTOR 2 KGS | 1 |
| 40100226 | EXTINGUIDOR 9KG. | 1 |
| 40100227 | EXTINGUIDOR CAP. 9 KG | 1 |
| 40100228 | EXTINGUIDOR 9KGS | 1 |
| 40100229 | EXTINGUIDOR 9KGS | 1 |
| 40100230 | EXTINGUIDOR DE KIT | 1 |
| 40100231 | EXTINTOR | 1 |
| 40100232 | EXTINTOR 9KGS | 1 |
| 40100233 | EXTINTOR 9KGS | 1 |
| 40100234 | EXTINTOR 9KGS | 1 |
| 40100235 | EXTINTOR DE 9KGS. | 1 |
| 40100236 | EXTINTOR DE 9KGS. | 1 |
| 40100237 | EXTINTOR DE 9KGS. | 1 |
| 40100335 | EXTINGUIDOR | 1 |
| 40100336 | EXTINGUIDOR | 1 |
| 40100337 | EXTINGUIDOR | 1 |
| 40100338 | EXTINGUIDOR DE POLVO QUIMICO | 1 |
| 40100339 | EXTINGUIDOR DE POLVO QUIMICO | 1 |
| 40100340 | EXTINGUIDOR DE POLVO QUIMICO SECO | 1 |
| 40100341 | EXTINGUIDOR ROJO PARA POLVO | 1 |
| 40100342 | EXTINTOR | 1 |
| 40100343 | EXTINTOR | 1 |
| 40100344 | EXTINTOR | 1 |
| 40100345 | EXTINTOR DE 6 KGS. | 1 |
| 40100346 | EXTINTOR DE QUIMICOS SECO | 1 |
| 40100456 | EXTINGUIDOR DE 6 KG. | 1 |

| | | |
|----------|--------------------------------------|---|
| 40100469 | EXTINTOR | 1 |
| 40100470 | EXTINTOR 6 KGS | 1 |
| 40100471 | EXTINTOR DE 6KG | 1 |
| 40100514 | EXTINTOR 6 KG. | 1 |
| 40100553 | EXTINGUIDOR DE 6 KGS | 1 |
| 40100554 | EXTINGUIDOR DE CO2 CAP. 6 KGS | 1 |
| 40100573 | EXTINTOR DE POLVO QUIMICO 2 KGS. | 1 |
| 40100681 | EXTINGUIDOR | 1 |
| 40100682 | EXTINGUIDOR 6 KG. | 1 |
| 40100683 | EXTINGUIDOR | 1 |
| 40100684 | EXTINGUIDOR | 1 |
| 40100685 | EXTINGUIDOR | 1 |
| 40100686 | EXTINGUIDOR | 1 |
| 40100687 | EXTINGUIDOR | 1 |
| 40100688 | EXTINGUIDOR | 1 |
| 40100689 | EXTINGUIDOR | 1 |
| 40100690 | EXTINGUIDOR | 1 |
| 40100691 | EXTINGUIDOR | 1 |
| 40100692 | EXTINGUIDOR | 1 |
| 40100693 | EXTINGUIDOR 9KG. | 1 |
| 40100694 | EXTINTOR | 1 |
| 40100935 | EXTINGUIDOR | 1 |
| 40100936 | EXTINGUIDOR | 1 |
| 40100937 | EXTINGUIDOR | 1 |
| 40100938 | EXTINGUIDOR | 1 |
| 40100993 | EXTINTOR | 1 |
| 40100994 | EXTINTOR DE 6 KILOGRAMOS | 1 |
| 40101004 | EXTINTOR | 1 |
| 40101005 | EXTINTOR 6 KG, | 1 |
| 40101037 | EXTINGUIDOR | 1 |
| 40101038 | EXTINGUIDOR DE 6 KG. | 1 |
| 40101075 | EXTINGUIDOR | 1 |
| 40101076 | EXTINGUIDOR | 1 |
| 40101077 | EXTINGUIDOR | 1 |
| 40101078 | EXTINGUIDOR 6KG | 1 |
| 40101079 | EXTINGUIDOR 6KG | 1 |
| 40101080 | EXTINGUIDOR 6KG | 1 |
| 40101081 | EXTINGUIDOR 6KG | 1 |
| 40101082 | EXTINTOR | 1 |
| 40101185 | EXTINGUIDOR | 1 |
| 40101186 | EXTINGUIDOR 9 KG. | 1 |
| 40101187 | EXTINGUIDOR 9 KGS. | 1 |
| 40101188 | EXTINGUIDOR CAPACIDAD 9 KG. TIPO ABC | 1 |
| 40101189 | EXTINTOR | 1 |
| 40101190 | EXTINTOR | 1 |
| 40101191 | EXTINTOR | 1 |
| 40101403 | EXTINGUIDOR | 1 |
| 40101404 | EXTINGUIDOR | 1 |
| 40101405 | EXTINGUIDOR 9 KILOS | 1 |
| 40101406 | EXTINGUIDOR DE POLVO QUIMICO SECO | 1 |
| 40101407 | EXTINGUIDOR ROJO 9 KILOS | 1 |
| 40101408 | EXTINGUIDOR ROJO 9 KILOS | 1 |
| 40101590 | EXTINGUIDOR | 1 |
| 40101591 | EXTINGUIDOR | 1 |
| 40101592 | EXTINGUIDOR | 1 |
| 40101593 | EXTINGUIDOR 8.5 GK | 1 |
| 40101594 | EXTINGUIDOR DE 6 KGS | 1 |
| 40101665 | EXTINTOR | 1 |
| 40101666 | EXTINTOR | 1 |
| 40101667 | EXTINTOR | 1 |
| 40101668 | EXTINTOR | 1 |
| 40101669 | EXTINTOR 9KG | 1 |
| 40101670 | EXTINTOR 9KG | 1 |
| 40101774 | EXTINGUIDOR | 1 |
| 40101775 | EXTINTOR | 1 |
| 40101776 | EXTINTOR | 1 |
| 40101777 | EXTINTOR | 1 |
| 40101778 | EXTINTOR 6KG | 1 |
| 40101779 | EXTINTOR 2KG | 1 |
| 40101780 | EXTINTOR 9KG | 1 |

| | | |
|----------|--------------------------------------|---|
| 40101835 | EXTINGUIDOR | 1 |
| 40101836 | EXTINGUIDOR | 1 |
| 40101837 | EXTINGUIDOR | 1 |
| 40101838 | EXTINGUIDOR | 1 |
| 40101839 | EXTINGUIDOR 2 KG. | 1 |
| 40101840 | EXTINGUIDOR 2 KG. | 1 |
| 40101841 | EXTINGUIDOR 2 KG. | 1 |
| 40101842 | EXTINGUIDOR DE 8 KILOS | 1 |
| 40101926 | EXTINGUIDOR | 1 |
| 40101927 | EXTINGUIDOR | 1 |
| 40101928 | EXTINGUIDOR | 1 |
| 40101929 | EXTINGUIDOR | 1 |
| 40101930 | EXTINGUIDOR DE 6 KG. | 1 |
| 40101931 | EXTINTOR | 1 |
| 40101932 | EXTINTOR DE POLVO QUIMICO 4.5 KG. | 1 |
| 40101933 | EXTINTOR DE POLVO QUIMICO DE 4.5 KG. | 1 |
| 40101934 | EXTINTOR DE POLVO QUIMICO DE 4.5 KG. | 1 |
| 40102107 | EXTINGUIDOR | 1 |
| 40102108 | EXTINGUIDOR 8.5 KG | 1 |
| 40102109 | EXTINGUIDOR 9 KG. | 1 |
| 40102110 | EXTINTOR | 1 |
| 40102111 | EXTINTOR DE POLVO QUIMICO 4.5 KG | 1 |
| 40102112 | EXTINTOR DE POLVO QUIMICO 4.5 KG. | 1 |
| 40102113 | EXTINTOR DE POLVO QUIMICO 4.5KG. | 1 |
| 40102147 | TANQUE ESTACIONARIO | 1 |
| 40102202 | EXTINGUIDOR | 1 |
| 40102203 | EXTINGUIDOR | 1 |
| 40102204 | EXTINGUIDOR | 1 |
| 40102205 | EXTINGUIDOR | 1 |
| 40102206 | EXTINTOR | 1 |
| 40102207 | EXTINTOR | 1 |
| 40102208 | EXTINTOR | 1 |
| 40102209 | EXTINTOR | 1 |
| 40102210 | EXTINTOR | 1 |
| 40102211 | EXTINTOR | 1 |
| 40102212 | EXTINTOR | 1 |
| 40102213 | EXTINTOR | 1 |
| 40102214 | EXTINTOR | 1 |
| 40102215 | EXTINTOR | 1 |
| 40102216 | EXTINTOR | 1 |
| 40102217 | EXTINTOR | 1 |
| 40102218 | EXTINTOR | 1 |
| 40102219 | EXTINTOR | 1 |
| 40102220 | EXTINTOR | 1 |
| 40102221 | EXTINTOR | 1 |
| 40102222 | EXTINTOR | 1 |
| 40102223 | EXTINTOR | 1 |
| 40102224 | EXTINTOR | 1 |
| 40102225 | EXTINTOR | 1 |
| 40102226 | EXTINTOR | 1 |
| 40102227 | EXTINTOR | 1 |
| 40102228 | EXTINTOR | 1 |
| 40102229 | EXTINTOR | 1 |
| 40102230 | EXTINTOR 9 KILOS | 1 |
| 40102231 | EXTINTOR DE 6 KILOS | 1 |
| 40102232 | EXTINTOR DE 6 KILOS | 1 |
| 40102233 | EXTINTOR DE 9 KILOS | 1 |
| 40102426 | EXTINGUIDOR | 1 |
| 40102427 | EXTINGUIDOR | 1 |
| 40102428 | EXTINGUIDOR | 1 |
| 40102429 | EXTINGUIDOR | 1 |
| 40102430 | EXTINGUIDOR DE 6 KG | 1 |
| 40102551 | EXTINTOR | 1 |
| 40102552 | EXTINTOR 6KG | 1 |
| 40102553 | EXTINTOR DE 6 KG, CO2 | 1 |
| 40102554 | EXTINTOR DE 6 KG, CO2 | 1 |
| 40102555 | EXTINTOR DE 6 KG, CO2 | 1 |
| 40102556 | EXTINTOR DE 6KG CO2 | 1 |
| 40102557 | EXTINTOR DE 6KGS | 1 |
| 40102659 | EXTINGUIDOR | 1 |

| | | |
|--------------------------------|--|-------------------|
| 40102660 | EXTINGUIDOR | 1 |
| 40102729 | RACK 4 POSTES CONTENEDOR DE ACERO TIPO HOLD'N FOLD | 32650 |
| 40102730 | RACK 4 POSTES CONTENEDOR DE ACERO TIPO HOLD'N FOLD | 32650 |
| 40102731 | RACK 4 POSTES CONTENEDOR DE ACERO TIPO HOLD'N FOLD | 32650 |
| 40102732 | RACK 4 POSTES CONTENEDOR DE ACERO TIPO HOLD'N FOLD | 32650 |
| 40102733 | RACK 4 POSTES CONTENEDOR DE ACERO TIPO HOLD'N FOLD | 32650 |
| 40102734 | RACK 4 POSTES CONTENEDOR DE ACERO TIPO HOLD'N FOLD | 32650 |
| 40102735 | RACK 4 POSTES CONTENEDOR DE ACERO TIPO HOLD'N FOLD | 32650 |
| 40102736 | RACK 4 POSTES CONTENEDOR DE ACERO TIPO HOLD'N FOLD | 32650 |
| 40102737 | RACK 4 POSTES CONTENEDOR DE ACERO TIPO HOLD'N FOLD | 32650 |
| 40102738 | RACK 4 POSTES CONTENEDOR DE ACERO TIPO HOLD'N FOLD | 32650 |
| 40102739 | RACK 4 POSTES CONTENEDOR DE ACERO TIPO HOLD'N FOLD | 32650 |
| 40102740 | RACK 4 POSTES CONTENEDOR DE ACERO TIPO HOLD'N FOLD | 32649.98 |
| 40102768 | ESCALERA CONVERTIBLE | 1702.2 |
| 40102769 | ESCALERA DE EXTENSIÓN | 3430.8 |
| 40102802 | ESCANER AUTOMOTRIZ | 18625 |
| 40102803 | ESCANER AUTOMOTRIZ | 18625 |
| 40000078 | ESCALERA TIPO TIJERA | 1918 |
| 40000079 | ESCALERA TIPO TIJERA | 1918 |
| 40000080 | ESCALERA TIPO TIJERA | 1918 |
| 40000081 | ESCALERA TIPO TIJERA | 1918 |
| 40000082 | ESCALERA TIPO TIJERA | 1918 |
| 40000083 | ESCALERA TIPO TIJERA | 1918 |
| 40000084 | ESCALERA TIPO TIJERA | 1918 |
| 40000085 | ESCALERA TIPO TIJERA | 1918 |
| 40000086 | ESCALERA TIPO TIJERA | 1918 |
| 40000087 | ESCALERA TIPO TIJERA | 1918 |
| 40000088 | ESCALERA TIPO TIJERA | 1918 |
| 40000089 | ESCALERA TIPO TIJERA | 1918 |
| 40000090 | ESCALERA TIPO TIJERA | 1918 |
| 40000091 | ESCALERA TIPO TIJERA | 1918 |
| 40000092 | ESCALERA TIPO TIJERA | 1918 |
| 40000093 | ESCALERA TIPO TIJERA | 1918 |
| 40000094 | ESCALERA TIPO TIJERA | 1918 |
| 40000095 | ESCALERA TIPO TIJERA | 1918 |
| 40000096 | ESCALERA TIPO TIJERA | 1918 |
| 40000097 | ESCALERA TIPO TIJERA | 1918 |
| 40000098 | ESCALERA TIPO TIJERA | 1918 |
| 40000099 | ESCALERA TIPO TIJERA | 1918 |
| 40000100 | ESCALERA TIPO TIJERA | 1918 |
| 40000101 | ESCALERA TIPO TIJERA | 1918 |
| 40000102 | ESCALERA TIPO TIJERA | 1918 |
| 40000103 | ESCALERA TIPO TIJERA | 1918 |
| 40000104 | ESCALERA TIPO TIJERA | 1918.12 |
| 40000478 | TORNO 14 x 40 | 61480 |
| 40000479 | TORNO 14 x 40 | 61480 |
| 40000480 | TORNO 14 x 40 | 61480 |
| 40000481 | TORNO 14 x 40 | 61480 |
| 40000482 | TORNO 14 x 40 | 61480 |
| 40000483 | SIERRA CINTA TIPO PISO MOTOR 1HP | 24546.16 |
| 40000484 | INYECTORA DE PLÁSTICO | 254098 |
| 40000485 | COMPRESOR DE AIRE | 19950.84 |
| 40000486 | PERFILADORA | 82186 |
| 40000487 | PERFILADORA | 82186 |
| 40000488 | PERFILADORA | 82186 |
| 40000489 | PERFILADORA | 82186 |
| 40000490 | PERFILADORA | 82186 |
| 40000491 | TRITURADOR DE PLÁSTICO | 16588 |
| TOTAL DE BIENES MUEBLES | | 89,939,030 |

Bajo protesta de decir verdad declaramos que los Estados Financieros y sus Notas son razonablemente correctos y responsabilidad del emisor

