



CONSEJO DE CIENCIA Y TECNOLOGIA DEL ESTADO DE GUANAJUATO

CUENTA PÚBLICA 2016
GUANAJUATO

Índice

Contenido	Página
Introducción	1
Información Contable	
Estado de Actividades	1
Estado de Situación Financiera	2
Estado de Cambios en la Situación Financiera	3
Estado Analítico del Activo	4
Estado Analítico de la Deuda y Otros Pasivos	5
Estado de Variación en la Hacienda Pública	6
Estado de Flujo de Efectivo	7
Informe de pasivos contingentes	8
Notas a los Estados Financieros	
Notas de Desglose	9
Notas al Estado de Situación Financiera	9
Notas al Estado de actividades	11
Notas al Estado de Variación en la Hacienda Pública	12
Notas al Estado de Flujo de Efectivo	12
Conciliación Contable-Presupuestaria	13
Notas de Memoria (Cuentas de Orden)	14
Notas de Gestión Administrativa	14
Información Presupuestaria	
Estado Analítico de los Ingresos	1
Estado Analítico del Ejercicio del Presupuesto de Egresos:	
Por Clasificación Administrativa	2
Por Clasificación por Objeto del Gasto	3
Por Clasificación Económica (Tipo de Gasto)	4
Por Clasificación Funcional	5
Endeudamiento Neto	6
Intereses de la Deuda	7
Indicadores de Postura Fiscal	8
Información Programática	
Gasto por Categoría Programática	1
Programas y Proyectos de Inversión	2
Indicadores de Resultados	3
Anexos	
Relación de Cuentas Bancarias Productivas Específicas	1
Relación de Esquemas Bursátiles y de Coberturas Financieras	2
Relación de Bienes Muebles (Electrónico)	
Relación de Bienes Inmuebles (Electrónico)	



Introducción

CUENTA PÚBLICA
GUANAJUATO 2016

Introducción

En el estado se localizan un número importante de instituciones que realizan actividades en materia de investigación científica y desarrollo tecnológico y que el trabajo de la comunidad de investigadores del Estado ha obtenido reconocimientos nacionales e internacionales.

En términos de recursos humanos, Guanajuato cuenta asimismo con una de las comunidades científicas más amplias y diversificadas del país. En esta comunidad se distinguen investigadores cuyas contribuciones al quehacer científico nacional e internacional les han valido premios y reconocimientos de gran importancia.

Entre los factores que inciden en esta situación, sobresale la falta de una vinculación real, fluida y operativa entre las instituciones de investigación y desarrollo tecnológico y los distintos sectores guanajuatenses. Y es que, si bien se reconoce la existencia de esfuerzos varios en este sentido, estos han resultado aislados e insuficientes y por lo general, han carecido de apoyos sostenidos y decisivos.

Por lo anterior, es necesario contar con una instancia específica, dotada de personalidad y recursos propios, que coordine los esfuerzos de las dependencias gubernamentales en la materia, que brinde asesoría al Ejecutivo Estatal en las políticas, estrategias y acciones a emprender, y que propicie la participación de los distintos sectores de la sociedad en apoyo a la ciencia y el desarrollo tecnológico para la atención de las necesidades y potencialidades del estado de ahí la necesidad de creación del Consejo de Ciencia y Tecnología del Estado de Guanajuato.

El Consejo de Ciencia y Tecnología del Estado de Guanajuato de siglas CONCYTEG tiene como objeto, entre otros:

- Apoyar la investigación científica y tecnológica en el estado de Guanajuato, mediante el estímulo a programas y proyectos que sean determinados a partir de las necesidades y demandas de la sociedad guanajuatense.
- Vincular a las instituciones de investigación y Desarrollo tecnológico con los sectores productivos sociales a la entidad, mediante la creación de mecanismos en los cuales dichos sectores expresen sus necesidades y demandas en materia de investigación científica y desarrollo tecnológico y para que, a su vez, el conocimiento y avance científico sean ampliamente difundidos y aplicados a la realidad guanajuatense.
- Promover la formación de recursos humanos del más alto nivel para la investigación científica y desarrollo tecnológico.
- Fomentar la colaboración entre instituciones en materia de investigación científica y desarrollo tecnológico para la realización de proyectos específicos apoyando el establecimiento de mecanismos para el intercambio de información entre las mismas.
- Proporcionar asesoría al Gobierno de estado de Guanajuato, a los Gobiernos municipales y a las dependencias del Gobierno federal en la entidad, sobre asuntos relacionados con la ciencia y la tecnología.

Las atribuciones principales del Consejo de Ciencia y Tecnología es apoyar la investigación científica y tecnológica en el Estado de Guanajuato, fomentar la colaboración interinstitucional en materia de investigación científica y desarrollo tecnológico y la vinculación de las instituciones de investigación y desarrollo tecnológico con los sectores productivos y sociales de la entidad; la formación de recursos humanos del más alto nivel para la investigación científica y tecnológica así como prestar asesoría a los Gobiernos Estatal y municipales y a las dependencias del gobierno federal en la entidad, sobre asuntos relacionados con la ciencia y la tecnología.



Información Financiera

CUENTA PÚBLICA
GUANAJUATO 2016



Información Contable

CUENTA PÚBLICA
GUANAJUATO 2016

ESTADO DE ACTIVIDADES
Del 01 de Enero al 31 de Marzo del 2016 y 2015
(Pesos)

Ente Público: CONSEJO DE CIENCIA Y TECNOLOGIA DEL ESTADO DE GUANAJUATO

Concepto	2016	2015	Concepto	2016	2015
INGRESOS Y OTROS BENEFICIOS			GASTOS Y OTRAS PÉRDIDAS		
Ingresos de la Gestión	56,990	6,356,664	Gastos de Funcionamiento	4,479,406	26,461,946
Impuestos	0	0	Servicios Personales	3,974,641	19,542,047
Cuotas y Aportaciones de Seguridad Social	0	0	Materiales y Suministros	98,953	589,608
Contribuciones de Mejoras	0	0	Servicios Generales	405,812	6,330,290
Derechos	0	0	Transferencia, Asignaciones, Subsidios y Otras Ayudas	293,725	38,388,824
Productos de Tipo Corriente	0	0	Transferencias Internas y Asignaciones al Sector Público	0	0
Aprovechamientos de Tipo Corriente	56,990	5,501,663	Transferencias al Resto del Sector Público	0	0
Ingresos por Venta de Bienes y Servicios	0	855,002	Subsidios y Subvenciones	0	0
Ingresos no Comprendidos en las Fracciones de la Ley de	0	0			
Ingresos Causados en Ejercicios Fiscales Anteriores					
Pendientes de Liquidación o Pago					
Participaciones, Aportaciones, Transferencias, Asignaciones, Subsidios y Otras Ayudas	5,883,956	70,077,450	Ayudas Sociales	285,000	38,354,865
Participaciones y Aportaciones	0	2,794,716	Pensiones y Jubilaciones	8,725	33,959
Transferencia, Asignaciones, Subsidios y Otras ayudas	5,883,956	67,282,734	Transferencias a Fideicomisos, Mandatos y Contratos Análogos	0	0
Otros Ingresos y Beneficios	0	0	Transferencias a la Seguridad Social	0	0
Ingresos Financieros	0	0	Donativos	0	0
Incremento por Variación de Inventarios	0	0	Transferencias al Exterior	0	0
Disminución del Exceso de Estimaciones por Pérdida o Deterioro u Obsolescencia	0	0	Participaciones y Aportaciones	0	0
Disminución del Exceso de Provisiones	0	0	Participaciones	0	0
Otros Ingresos y Beneficios Varios	0	0	Aportaciones	0	0
Total de Ingresos y Otros Beneficios	5,940,945	76,434,115	Convenios	0	0
			Intereses, Comisiones y Otros Gastos de la Deuda Pública	0	0
			Intereses de la Deuda Pública	0	0
			Comisiones de la Deuda Pública	0	0
			Gastos de la Deuda Pública	0	0
			Costo por Coberturas	0	0
			Apoyos Financieros	0	0
			Otros Gastos y Pérdidas Extraordinarias	0	517,710
			Estimaciones, Depreciaciones, Deterioros, Obsolescencia y Amortizaciones	0	517,710
			Provisiones	0	0
			Disminución de Inventarios	0	0
			Aumento por Insuficiencia de Estimaciones por Pérdida o Deterioro y Obsolescencia	0	0
			Aumento por Insuficiencia de Provisiones	0	0
			Otros Gastos	0	0
			Inversión Pública	0	0
			Inversión Pública no Capitalizable	0	0
			Total de Gastos y Otras Pérdidas	4,773,130	65,368,479
			Resultados del Ejercicio (Ahorro/Desahorro)	1,167,815	11,065,635

Bajo protesta de decir verdad declaramos que los Estados Financieros y sus Notas son razonablemente correctos y responsabilidad del emisor

Dr. Antonio Vega Corona
Director General

Sara Cecilia Casillas Martínez
Coordinadora Administrativa

ESTADO DE SITUACIÓN FINANCIERA
Al 31 de Marzo del 2016 y 2015
(Pesos)

Ente Público: **CONSEJO DE CIENCIA Y TECNOLOGIA DEL ESTADO DE GUANAJUATO**

CONCEPTO	Año		CONCEPTO	Año	
	2016	2015		2016	2015
ACTIVO			PASIVO		
<i>Activo Circulante</i>			<i>Pasivo Circulante</i>		
Efectivo y Equivalentes	6,974,953	11,483,372	Cuentas por Pagar a Corto Plazo	3,546,240	16,668,741
Derechos a Recibir Efectivo o Equivalentes	310,387	7,797,387	Documentos por Pagar a Corto Plazo	0	0
Derechos a Recibir Bienes o Servicios	94,230	51,878	Porción a Corto Plazo de la Deuda Pública a Largo Plazo	0	0
Inventarios	0	0	Títulos y Valores a Corto Plazo	0	0
Almacenes	0	0	Pasivos Diferidos a Corto Plazo	0	0
Estimación por Pérdida o Deterioro de Activos Circulantes	0	0	Fondos y Bienes de Terceros en Garantía y/o Administración a Corto Plazo	0	0
Otros Activos Circulantes	3,800	3,800	Provisiones a Corto Plazo	0	0
Total de Activos Circulantes	7,383,370	19,336,437	Otros Pasivos a Corto Plazo	0	0
<i>Activo No Circulante</i>			Total de Pasivos Circulantes	3,546,240	16,668,741
Inversiones Financieras a Largo Plazo	102,550,000	102,550,000	<i>Pasivo No Circulante</i>		
Derechos a Recibir Efectivo o Equivalentes a Largo Plazo	0	0	Cuentas por Pagar a Largo Plazo		
Bienes Inmuebles, Infraestructura y Construcciones en Proceso	0	0	Documentos por Pagar a Largo Plazo		
Bienes Muebles	6,460,952	6,460,952	Deuda Pública a Largo Plazo	0	0
Activos Intangibles	0	0	Pasivos Diferidos a Largo Plazo	0	0
Depreciación, Deterioro y Amortización Acumulada de Bienes			Fondos y Bienes de Terceros en Garantía y/o en Administración a Largo Plazo	0	0
Activos Diferidos	-4,759,612	-4,759,612	Provisiones a Largo Plazo	0	0
Estimación por Pérdida o Deterioro de Activos no Circulantes	0	0	Total de Pasivos No Circulantes	0	0
Otros Activos no Circulantes	0	0	Total del Pasivo	3,546,240	16,668,741
Total de Activos No Circulantes	104,251,340	104,251,340	HACIENDA PÚBLICA/ PATRIMONIO		
Total del Activo	111,634,710	123,587,776	<i>Hacienda Pública/Patrimonio Contribuido</i>	5,013,202	5,013,202
			Aportaciones	5,013,202	5,013,202
			Donaciones de Capital	0	0
			Actualización de la Hacienda Pública / Patrimonio	0	0
			<i>Hacienda Pública/Patrimonio Generado</i>	103,075,268	101,905,834
			Resultados del Ejercicio (Ahorro / Desahorro)	1,167,815	11,065,635
			Resultados de Ejercicios Anteriores	101,909,685	90,840,199
			Revalúos	0	0
			Reservas	0	0
			Rectificaciones de Resultados de Ejercicios Anteriores	-2,232	0
			Exceso o Insuficiencia en la Actualización de la Hacienda Pública/Patrimonio	0	0
			Resultado por Posición Monetaria	0	0
			Resultado por Tenencia de Activos no Monetarios	0	0
			Total Hacienda Pública/ Patrimonio	108,088,470	106,919,036
			Total del Pasivo y Hacienda Pública / Patrimonio	111,634,710	123,587,776

Bajo protesta de decir verdad declaramos que los Estados Financieros y sus Notas son razonablemente correctos y responsabilidad del emisor

Dr. Antonio Vega Corona
Director General

Sara Cecilia Casillas Martínez
Coordinadora Administrativa

ESTADO DE CAMBIOS EN LA SITUACIÓN FINANCIERA
Al 31 de Marzo del 2016
(Pesos)

Ente Público: **CONSEJO DE CIENCIA Y TENOLOGIA DEL ESTADO DE GUANAJUATO**

Concepto	Origen	Aplicación	Concepto	Origen	Aplicación
ACTIVO	11,995,419	42,353	PASIVO	0	13,122,501
Activo Circulante	11,995,419	42,353	Pasivo Circulante	0	13,122,501
Efectivo y Equivalentes	4,508,419	0	Cuentas por Pagar a Corto Plazo	0	13,122,501
Derechos a Recibir Efectivo o Equivalentes	7,487,000	0	Documentos por Pagar a Corto Plazo	0	0
Derechos a Recibir Bienes o Servicios	0	42,353	Porción a Corto Plazo de la Deuda Pública a Largo Plazo	0	0
Inventarios	0	0	Títulos y Valores a Corto Plazo	0	0
Almacenes	0	0	Pasivos Diferidos a Corto Plazo	0	0
Estimación por Pérdida o Deterioro de Activos Circulantes	0	0	Fondos y Bienes de Terceros en Garantía y/o Administración a Corto Plazo	0	0
Otros Activos Circulantes	0	0	Provisiones a Corto Plazo	0	0
Activo No Circulante	0	0	Otros Pasivos a Corto Plazo	0	0
Inversiones Financieras a Largo Plazo	0	0	Pasivo No Circulante	0	0
Derechos a Recibir Efectivo o Equivalentes a Largo Plazo	0	0	Cuentas por Pagar a Largo Plazo	0	0
Bienes Inmuebles, Infraestructura y Construcciones en Proceso	0	0	Documentos por Pagar a Largo Plazo	0	0
Bienes Muebles	0	0	Deuda Pública a Largo Plazo	0	0
Activos Intangibles	0	0	Pasivos Diferidos a Largo Plazo	0	0
Depreciación, Deterioro y Amortización Acumulada de Bienes	0	0	Fondos y Bienes de Terceros en Garantía y/o en Administración a Largo Plazo	0	0
Activos Diferidos	0	0	Provisiones a Largo Plazo	0	0
Estimación por Pérdida o Deterioro de Activos no Circulantes	0	0			
Otros Activos no Circulantes	0	0	HACIENDA PÚBLICA/ PATRIMONIO	1,171,666	2,232
			Hacienda Pública/Patrimonio Contribuido	0	0
			Aportaciones	0	0
			Donaciones de Capital	0	0
			Actualización de la Hacienda Pública / Patrimonio	0	0
			Hacienda Pública/Patrimonio Generado	1,171,666	2,232
			Resultados del Ejercicio (Ahorro / Desahorro)	1,167,815	
			Resultados de Ejercicios Anteriores	3,851	
			Revalúos	0	0
			Reservas	0	0
			Rectificaciones de Resultados de Ejercicios Anteriores	0	2,232
			Exceso o Insuficiencia en la Actualización de la Hacienda Pública/Patrimonio	0	0
			Resultado por Posición Monetaria	0	0
			Resultado por Tenencia de Activos no Monetarios	0	0

Bajo protesta de decir verdad declaramos que los Estados Financieros y sus Notas son razonablemente correctos y responsabilidad del emisor

Dr. Antonio Vega Corona
Director General

Sara Cecilia Casillas Martínez
Coordinadora Administrativa

ESTADO ANALÍTICO DEL ACTIVO
Al 31 de Marzo del 2016
(Pesos)

Ente Público: CONSEJO DE CIENCIA Y TECNOLOGIA DEL ESTADO DE GUANAJUATO

Concepto	Saldo Inicial	Cargos del Periodo	Abonos del Periodo	Saldo Final	Variación del Periodo
	1	2	3	4 = (1+2-3)	(4-1)
ACTIVO	123,587,776	17,313,987	29,267,054	111,634,710	-11,953,067
Activo Circulante	19,336,437	17,313,987	29,267,054	7,383,370	-11,953,067
Efectivo y Equivalentes	11,483,372	17,163,032	21,671,451	6,974,953	-4,508,419
Derechos a Recibir Efectivo o Equivalentes	7,797,387	13,000	7,500,000	310,387	-7,487,000
Derechos a Recibir Bienes o Servicios	51,878	137,955	95,603	94,230	42,353
Inventarios	0	0	0	0	0
Almacenes	0	0	0	0	0
Estimación por Pérdida o Deterioro de Activos Circulantes	0	0	0	0	0
Otros Activos Circulantes	3,800	0	0	3,800	0
Activo No Circulante	104,251,340	0	0	104,251,340	0
Inversiones Financieras a Largo Plazo	102,550,000	0	0	102,550,000	0
Derechos a Recibir Efectivo o Equivalentes a Largo Plazo	0	0	0	0	0
Bienes Inmuebles, Infraestructura y Construcciones en Proceso	0	0	0	0	0
Bienes Muebles	6,460,952	0	0	6,460,952	0
Activos Intangibles	0	0	0	0	0
Depreciación, Deterioro y Amortización Acumulada de Bienes	-4,759,612	0	0	-4,759,612	0
Activos Diferidos	0	0	0	0	0
Estimación por Pérdida o Deterioro de Activos no Circulantes	0	0	0	0	0
Otros Activos no Circulantes	0	0	0	0	0

Bajo protesta de decir verdad declaramos que los Estados Financieros y sus Notas son razonablemente correctos y responsabilidad del emisor

Dr. Antonio Vega Corona
 Director General

Sara Cecilia Casillas Martínez
 Coordinadora Administrativa

ESTADO ANALÍTICO DE LA DEUDA Y OTROS PASIVOS
Al 31 de Marzo del 2016
(Pesos)

Ente Público: CONSEJO DE CIENCIA Y TECNOLOGIA DEL ESTADO DE GUANAJUATO

Denominación de las Deudas	Moneda de Contratación	Institución o País Acreedor	Saldo Inicial del Periodo	Saldo Final del Periodo
DEUDA PÚBLICA				
Corto Plazo				
Deuda Interna			0	0
Instituciones de Crédito			0	0
Títulos y Valores			0	0
Arrendamientos Financieros			0	0
Deuda Externa			0	0
Organismos Financieros Internacionales			0	0
Deuda Bilateral			0	0
Títulos y Valores			0	0
Arrendamientos Financieros			0	0
Subtotal a Corto Plazo			0	0
Largo Plazo				
Deuda Interna			0	0
Instituciones de Crédito			0	0
Títulos y Valores			0	0
Arrendamientos Financieros			0	0
Deuda Externa			0	0
Organismos Financieros Internacionales			0	0
Deuda Bilateral			0	0
Títulos y Valores			0	0
Arrendamientos Financieros			0	0
Subtotal a Largo Plazo			0	0
Otros Pasivos			16,668,741	3,546,240
Total Deuda y Otros Pasivos			16,668,741	3,546,240

Bajo protesta de decir verdad declaramos que los Estados Financieros y sus Notas son razonablemente correctos y responsabilidad del emisor

 Dr. Antonio Vega Corona
 Director General

 Sara Cecilia Casillas Martínez
 Coordinadora Administrativa

ESTADO DE VARIACIÓN DE LA HACIENDA PÚBLICA
Al 31 de Marzo del 2016
 (pesos)

Ente Público: **CONSEJO DE CIENCIA Y TECNOLOGIA DEL ESTADO DE GUANAJUATO**

Concepto	Hacienda Pública/Patrimonio Contribuido	Hacienda Pública/Patrimonio Generado de Ejercicios Anteriores	Hacienda Pública/Patrimonio Generado del Ejercicio	Ajustes por Cambios de Valor	TOTAL
Rectificaciones de Resultados de Ejercicios Anteriores	0	0	0	0	0
Patrimonio Neto Inicial Ajustado del Ejercicio	5,013,202	0	0	0	5,013,202
Aportaciones	5,013,202	0	0	0	5,013,202
Donaciones de Capital	0	0	0	0	0
Actualización de la Hacienda Pública/Patrimonio	0	0	0	0	0
Variaciones de la Hacienda Pública/Patrimonio Neto del Ejercicio	0	101,905,834	0	0	101,905,834
Resultados del Ejercicio (Ahorro/Desahorro)	0	11,065,635	0	0	11,065,635
Resultados de Ejercicios Anteriores	0	90,840,199	0	0	90,840,199
Revalúos	0	0	0	0	0
Reservas	0	0	0	0	0
Hacienda Pública/Patrimonio Neto Final del Ejercicio 2015	5,013,201	101,905,834	0	0	106,919,036
Cambios en la Hacienda Pública/Patrimonio Neto del Ejercicio 2016	0	0	0	0	0
Aportaciones	0	0	0	0	0
Donaciones de Capital	0	0	0	0	0
Actualización de la Hacienda Pública/Patrimonio	0	0	0	0	0
Variaciones de la Hacienda Pública/Patrimonio Neto del Ejercicio	0	0	1,169,434	0	1,169,434
Resultados del Ejercicio (Ahorro/Desahorro)	0	0	1,167,815	0	1,167,815
Resultados de Ejercicios Anteriores	0	0	3,851	0	3,851
Revalúos	0	0	0	0	0
Reservas	0	0	0	0	0
Rectificaciones de Resultados de Ejercicios Anteriores	0	0	-2,232	0	-2,232
Saldo Neto en la Hacienda Pública / Patrimonio 2016	5,013,201	101,905,834	1,169,434	0	108,088,470

Bajo protesta de decir verdad declaramos que los Estados Financieros y sus Notas son razonablemente correctos y responsabilidad del emisor

 Dr. Antonio Vega Corona
 Director General

 Sara Cecilia Casillas Martínez
 Coordinadora Administrativa

ESTADOS DE FLUJOS DE EFECTIVO
Al 31 de Marzo del 2016
(Pesos)

Ente Público: CONSEJO DE CIENCIA Y TECNOLOGIA DEL ESTADO DE GUANAJUATO

Concepto	2016	2015	Concepto	2016	2015
Flujos de Efectivo de las Actividades de Gestión			Flujos de Efectivo de las Actividades de Inversión		
Origen	5,940,945	76,434,115	Origen	0	531,687
Impuestos	0	0	Bienes Inmuebles, Infraestructura y Construcciones en Proceso	0	0
Cuotas y Aportaciones de Seguridad Social			Bienes Muebles	0	531,687
Contribuciones de mejoras	0	0	Otros Orígenes de Inversión	0	0
Derechos	0	0	Aplicación	0	10,445,867
Productos de Tipo Corriente	0	0	Bienes Inmuebles, Infraestructura y Construcciones en Proceso	0	0
Aprovechamientos de Tipo Corriente	56,990	5,501,663	Bienes Muebles	0	895,867
Ingresos por Venta de Bienes y Servicios	0	855,002	Otras Aplicaciones de Inversión	0	9,550,000
Ingresos no Comprendidos en las Fracciones de la Ley de Ingresos Causados en Ejercicios Fiscales Anteriores Pendientes de Liquidación o Pago	0	0	Flujos Netos de Efectivo por Actividades de Inversión	0	-9,914,180
Participaciones y Aportaciones	0	2,794,716			
Transferencias, Asignaciones y Subsidios y Otras Ayudas	5,883,956	67,282,734	Flujo de Efectivo de las Actividades de Financiamiento		
Otros Orígenes de Operación	0	0	Origen	13,122,501	4,342,961
Aplicación	4,773,130	64,850,769	Endeudamiento Neto	0	0
Servicios Personales	3,974,641	19,542,047	Interno	0	0
Materiales y Suministros	98,953	589,608	Externo	0	0
Servicios Generales	405,812	6,330,290	Otros Orígenes de Financiamiento	13,122,501	4,342,961
Transferencias Internas y Asignaciones al Sector Público	0	0	Aplicación	7,446,266	9,664,024
Transferencias al resto del Sector Público	0	0	Servicios de la Deuda	0	0
Subsidios y Subvenciones	0	0	Interno	0	0
Ayudas Sociales	285,000	38,354,865	Externo	0	0
Pensiones y Jubilaciones	8,725	33,959	Otras Aplicaciones de Financiamiento	7,446,266	9,664,024
Transferencias a Fideicomisos, Mandatos y Contratos Análogos	0	0	Flujos netos de Efectivo por Actividades de Financiamiento	5,676,235	-5,321,063
Transferencias a la Seguridad Social	0	0			
Donativos	0	0	Incremento/Disminución Neta en el Efectivo y Equivalentes al Efectivo	-4,508,419	-3,651,898
Transferencias al Exterior	0	0			
Participaciones	0	0	Efectivo y Equivalente al Efectivo al Inicio del Ejercicio	11,483,372	15,135,270
Aportaciones	0	0	Efectivo y Equivalente al Efectivo al Final del Ejercicio	6,974,953	11,483,372
Convenios	0	0			
Otras Aplicaciones de Operación	0	0			
Flujos Netos de Efectivo por Actividades de Operación	1,167,815	11,583,345			

Bajo protesta de decir verdad declaramos que los Estados Financieros y sus Notas son razonablemente correctos y responsabilidad del emisor

Dr. Antonio Vega Corona
Director General

Sara Cecilia Casillas Martínez
Coordinadora Administrativa

INFORME DE PASIVOS CONTIGENTES
Al 31 de Marzo del 2016
(Pesos)

Ente Público: CONSEJO DE CIENCIA Y TECNOLOGIA DEL ESTADO DE GUANAJUATO

NOMBRE	CONCEPTO
JUICIOS	
NO APLICA	
GARANTÍAS	
AVALES	
PENSIONES Y JUBILACIONES	

Bajo protesta de decir verdad declaramos que los Estados Financieros y sus Notas son razonablemente correctos y responsabilidad del emisor

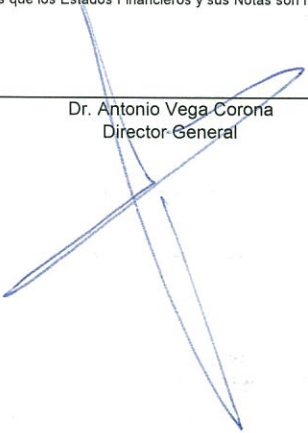
Dr. Antonio Vega Corona
Director General

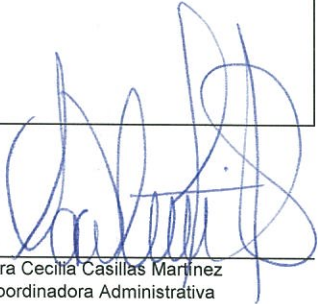
Sara Cecilia Casillas Martínez
Coordinadora Administrativa

NOTAS DE DESGLOSE

II NOTAS AL ESTADO DE SITUACIÓN FINANCIERA

ACTIVO

* EFECTIVO Y EQUIVALENTES

ESF-01 FONDOS C/INVERSIONES FINANCIERAS	MONTO	TIPO	MONTO PARCIAL
1114 Inversiones a 3 meses			
1121 Inversiones mayores a 3 meses hasta 12.	NO APLICA		
1211 INVERSIONES A LP	0		0

* DERECHOSA RECIBIR EFECTIVO Y EQUIVALENTES Y BIENES O SERVICIOS A RECIBIR

ESF-02 INGRESOS P/RECUPERAR	MONTO	2015	2014
1122 CUENTAS POR COBRAR CP			
1122602001 cuentas por cobrar a entidades	4,629.81	7,504,629.81	
1124 INGRESOS POR RECUPERAR CP			
	4629.81	7504629.81	0

ESF-03 DEUDORES P/RECUPERAR	MONTO	90 DIAS	180 DIAS	365 DIAS
1123 DEUDORES PENDIENTES POR RECUPERAR				
1123101002 GTS A RESERVA DE COMPROBAR	1,080.15			
1123102001 FUNCIONARIOS Y EMPLEADOS	287,201.27			
1123103001 SUBSIDIO AL EMPLEO	0.50			
1123106001 OTROS DEUDORES DIVERSOS	4,474.99			
1125 DEUDORES POR ANTICIPOS				
	292756.91	0	0	0

* BIENES DISPONIBLES PARA SU TRANSFORMACIÓN O CONSUMO.

ESF-05 INVENTARIO Y ALMACENES	MONTO	METODO
1140 INVENTARIOS	NO APLICA	
1150 ALMACENES		
	0	

* INVERSIONES FINANCIERAS.

ESF-06 FIDEICOMISOS, MANDATOS Y CONTRATOS ANALOGOS	MONTO	TIPO	CARACTERISTICAS	NOMBRE DE FIDEICOMISO	OBJETO
1213 FIDEICOMISOS, MANDATOS Y CONTRATOS ANALOGOS					
1213175120 INVERSIONES EN FIDEICOMISOS	102,550,000.00				
	102550000				

ESF-07 PARTICIPACIONES Y APORTACIONES DE CAPITAL	MONTO	TIPO	EMPRESA/OPDES
1214 PARTICIPACIONES Y APORTACIONES DE CAPITAL	NO APLICA		
	0		

* BIENES MUEBLES, INMUEBLES E INTANGIBLES

ESF-08 BIENES MUEBLES E INMUEBLES	SALDO INICIAL	SALDO FINAL	FLUJO	CRITERIO
1230 BIENES INMUEBLES, INFRAESTRUCTURA Y CONTRUCCIONES EN PROCESO				
1241181101 MUEBLES OFNA Y ESTA	764,401.11	764,401.11		
1241351600 EQUIPO DE CÓMPUTO Y	340,852.88	340,852.88		
1241351501 EQUIPO DE CÓMPUTO Y	1,347,490.47	1,347,490.47		
1241951901 OTROS MOBILIARIOS Y	282,648.72	282,648.72		
1242162100 EQUIPO Y APARATOS AU	28,014.00	28,014.00		
1242352300 CÁMARAS FOTOGRAFICAS	3,383.82	3,383.82		
1242952900 OTRO MOBILIARIO Y EQ	202,160.00	202,160.00		
1242952901 OTRO MOBILIARIO Y EQ	10,196.52	10,196.52		
1244154100 AUTOMÓVILES Y CAMIONES 2011	1,832,684.65	1,832,684.65		
1244154101 AUTOMÓVILES Y CAMIONES 2010	1,425,800.00	1,425,800.00		
1244254200 CARROCERÍAS Y REMOLQUES 2011	55,000.00	55,000.00		
1246556601 EQUIPO DE COMUNICACI	139,002.83	139,002.83		
1246556601 EQUIPOS DE GENERACIÓ	28,882.25	28,882.25		
1246756701 HERRAMIENTAS Y MÁQUI	435.00	435.00		
1240 BIENES MUEBLES	6,460,952.25	6,460,952.25		
1263000001 DEP B MUEBLES HISTÓ	-1,469,976.93	-1,469,976.93		
1263151101 MUEBLES DE OFICINA Y	-527,297.15	-527,297.15		
1263151601 EPO. DE COMPUTO Y DE	-950,002.60	-950,002.60		
1263151901 OTROS MOBILIARIOS Y	-196,786.85	-196,786.85		
1263252101 EQUIPOS Y APARATOS A	-233.46	-233.46		
1263252301 CAMARAS FOTOGRAFICAS	-676.76	-676.76		
1263252901 OTRO MOBILIARIO Y EP	-40,432.00	-40,432.00		
1263454101 AUTOMÓVILES Y CAMIONES 2010	-1,407,525.81	-1,407,525.81		
1263454201 CARROCERÍAS Y REMOLQUES 2010	-27,500.00	-27,500.00		
1263656601 EQUIPO DE COMUNICACI	-110,298.60	-110,298.60		
1263656601 EQUIPOS DE GENERACIÓ	-15,446.20	-15,446.20		
1263656901 OTROS EQUIPOS 2010	-13,436.05	-13,436.05		
1260 DEPRECIACIÓN Y DETERIORO ACUM.	-4,759,612.41	-4,759,612.41		
	1701339.84	1701339.84	0	

ESF-09 INTANGIBLES Y DIFERIDOS	SALDO INICIAL	SALDO FINAL	FLUJO	CRITERIO
1250 ACTIVOS INTANGIBLES				
1270 ACTIVOS DIFERIDOS	NO APLICA			
1260 DEPRECIACIÓN, DETERIORO Y AMORTIZACIÓN ACUMULADA DE BIENES				
	0	0	0	

ESF-10 ESTIMACIONES Y DETERIROS	MONTO
1280 ESTIMACIÓN POR PÉRDIDA O DETERIORO DE ACTIVOS NO CIRCULANTES	NO APLICA
	0

ESF-11 OTROS ACTIVOS	MONTO	CARACTERÍSTICAS
NO APLICA		
	0	

PASIVO

ESF-12 CUENTAS Y DOCUMENTOS POR PAGAR	MONTO	90 DIAS	180 DIAS	365 DIAS
2110 CUENTAS POR PAGAR A CORTO PLAZO				
2111101001 SUELDOS POR PAGAR	-230,008.46			
2111101002 SUELDOS DEVENGADOS	0.00			
2111201002 REMUN. POR PAG. A PE	226,408.78			
2111401001 APORTACIÓN PATRONAL ISSEG	-20,675.32			
2112102001 PROVEEDORES EJE ANT	0.00			
2115203002 TRANSFERENCIAS DE EN	-500,000.00			
2117101001 ISR NÓMINA	-242,775.85			
2117101002 ISR ASIMILADOS A SALARIOS	-30,711.46			
2117101010 ISR RETENCION POR HONORARIOS	1,289.23			
2117101015 ISR A PAGAR RETENCIÓ	-6,385.76			
2117102003 CEDULAR ARRENDAMIENTO A PAGAR	-952.80			
2117102004 CEDULAR HONORARIOS A PAGAR	0.95			
2117202002 APORTACIÓN TRABAJADOR ISSEG	-15,443.40			
2117502101 IMPUESTO SOBRE NOMINAS	-28,842.33			
2117904001 ASEGURADORAS VIDA	943.12			

2117911001	ISSEG	-1,026.55			
2117917006	DONACIONES A INSTITU	-261.00			
2119901072	PCE 07 CAP 2000	-2.74			
2119901091	PCE 09 CAP 1000	-82.00			
2119904001	ENTIDADES	-483.97			
2119904002	CXP A GEG	-1,106,522.13			
2119904003	CXP GEG POR RENDIMIENTOS	-258.16			
2119904004	CXP GEG POR RECTIFICACIONES	-11,443.41			
2119904005	CXP POR REMANENTES	-200,522.52			
2119905001	ACREEDORES DIVERSOS	699.79			
2119905006	ACREEDORES VARIOS	-3,435.79			
2119905007	CONVENIO SEG-FAC 2010-2011	-96.36			
2119905008	CONVENIO SEG TALLERES DE CIENCIA	-6,116.81			
2119905009	RECURSOS POR IDENTIFICAR	-1,357,190.27			
2119905010	CONACYT CONGRESO DE INOVACION	-10,774.79			
2119905011	CONVENIO SEG-FAC 2008-09	-2,177.00			
2119905012	SEFIDE CONGRESO INNOVACION	-11.40			
2119905013	APORTACION CONGRESO ENERGIA	-75.00			
2119905014	APOYO REDNACECYT	3,667.29			
2119905015	APORTACIONES PARA CO	-1,781.59			
2119905021	PASIVOS CHEQUES CANCELADOS	-1,192.00			
2120	DOCUMENTOS POR PAGAR A CORTO PLAZO				
		-3,546,239.71	0	0	0

ESF-13 OTROS PASIVOS DIFERIDOS A CORTO PLAZO	MONTO	NATURALEZA	CARACTERÍSTICAS
2159 OTROS PASIVOS DIFERIDOS A CORTO PLAZO	NO APLICA		
	0		

ESF-13 FONDOS Y BIENES DE TERCEROS EN GARANTÍA Y/O ADMINISTRACIÓN A CORTO PLAZO	MONTO	NATURALEZA	CARACTERÍSTICAS
2160 FONDOS Y BIENES DE TERCEROS EN GARANTÍA Y/O ADMINISTRACIÓN CP	NO APLICA		
	0		

ESF-13 PASIVO DIFERIDO A LARGO PLAZO	MONTO	NATURALEZA	CARACTERÍSTICAS
2240 PASIVOS DIFERIDOS A LARGO PLAZO	NO APLICA		
	0		

ESF-14 OTROS PASIVOS CIRCULANTES	MONTO	NATURALEZA	CARACTERÍSTICAS
2199 OTROS PASIVOS CIRCULANTES	NO APLICA		
	0		

II) NOTAS AL ESTADO DE ACTIVIDADES

INGRESOS DE GESTIÓN

ERA-01 INGRESOS	MONTO	NOTA	CARACTERÍSTICAS
4100 INGRESOS DE GESTIÓN	-56,989.61		
4169610903 RECURSOS INTERNISTITUCIONALES	-56,989.61		
4169 OTROS APROVECHAMIENTOS	-56,989.61		
4160 APROVECHAMIENTOS DE TIPO CORRIENTE	-56,989.61		
4200 PARTICIPACIONES, APORTACIONES, TRANSFERENCIAS, ASIGNACIONES, SUBSIDIOS Y OTRAS AYUDAS	-5,883,955.83		
4221911000 SERVICIOS PERSONALES	-4,144,117.00		
4221912000 MATERIALES Y SUMINISTROS	-177,471.00		
4221913000 SERVICIOS GENERALES	-650,586.83		
4221914000 AYUDAS Y SUBSIDIOS	-711,781.00		
4221 TRANS. INTERNAS Y ASIG. AL SECTOR	-5,883,955.83		
4220 TRANSFERENCIAS, ASIGNACIONES Y SUBS.	-5,883,955.83		
	-5,940,945.44		

ERA-02 OTROS INGRESOS Y BENEFICIOS	MONTO	NOTA	CARACTERÍSTICAS
4300 OTROS INGRESOS Y BENEFICIOS	NO APLICA		

	0		

GASTOS Y OTRAS PÉRDIDAS

ERA-03 GASTOS	MONTO	%GASTO	EXPLICACION
5000 GASTOS Y OTRAS PÉRDIDAS			
5111113000 SUELDOS BASE AL PERS	1,216,922.10	25.50	
5111313000 PRIMAS POR AÑOS DE S	1,885.00	0.04	
5113134000 COMPENSACIONES	1,245,460.08	26.09	
5114141000 APORTACIONES DE SEGURIDAD SOCIAL	305,294.00	6.40	
5114144000 SEGUROS MULTIPLES	10,000.00	0.21	
5115154000 PRESTACIONES CONTRACTUALES	697,818.48	14.62	
5115155000 APOYOS A LA CAPACITACION	25,200.00	0.53	
5115169000 OTRAS PRESTACIONES S	472,061.20	9.89	
5121211000 MATERIALES Y UTILES DE OFICINA	9708.20	0.2	
5121214000 MATERIALES UTILES Y EQUIPO	29076.56	0.61	
5126261000 COMBUSTIBLES, LUBRICANTES	60,167.89	1.26	
5131311000 SERVICIO DE ENERGIA ELECTRICA	12,917.00	0.27	
5131313000 SERVICIO DE AGUA POTABLE	749.00	0.02	
5131314000 TELEFONIA TRADICIONAL	28,944.16	0.61	
5131315000 TELEFONIA CELULAR	12,928.93	0.27	
5132321000 ARRENDAMIENTO DE TERRENOS	14,668.95	0.31	
5132322000 ARRENDAMIENTO DE EDIFICIOS	94,674.28	1.98	
5133336000 SERVICIOS APOYO ADMVO	10,321.20	0.22	
5133338000 SERVICIO DE VIGILANCIA	1,633.26	0.03	
5134345000 SEGUROS DE BIENES PATRIMONIALES	4,553.72	0.10	
5135352000 INST., REPAR., MATTO.	10,347.20	0.22	
5135355000 REPAR. Y MTTO DE EQUIPO	33,457.38	0.70	
5137371000 PASAJES AEREOS	21,275.00	0.45	
5137372000 PASAJES TERRESTRES	6,630.70	0.14	
5137375000 VIATICOS ENEL PAIS	456.00	0.01	
5138383000 CONGRESOS Y CONVENCIONES	76,074.00	1.59	
5138385000 GASTOS DE REPRESENTACION	1,479.00	0.03	
5139392000 OTROS IMPUESTOS Y DERECHOS	6,824.44	0.14	
5139398000 IMPUESTO DE NOMINA	67,877.83	1.42	
5241441000 AYUDAS SOCIALES A PERSONAS	285,000.00	5.97	
5252452000 JUBILACIONES	8,724.60	0.18	
	4,773,130.18	100.01	

III) NOTAS AL ESTADO DE VARIACIÓN A LA HACIEDA PÚBLICA

VHP-01 PATRIMONIO CONTRIBUIDO	SALDO INICIAL	SALDO FINAL	MODIFICACION	TIPO	NATURALEZA
3110 HACIENDA PUBLICA/PATRIMONIO CONTRIBUIDO					
3110000001 APORTACIONES	-520,447.30	-520,447.30			
3110000002 BAJA DE ACTIVO FÍJO	3,735.78	3,735.78			
3110915000 BIENES MUEBLES E INMUEBLES	-1,791,945.65	-1,260,258.45	531,687.00		
3111835000 CONVENIO BIENES MUEB	-228,760.00	-228,760.00			
3113914205 ESTATALES DE EJERCIC	-2,275,940.58	-2,275,940.58			
3113915000 ESTATALES EJE ANT BIENES MUEBLES	-200,254.13	-731,941.13	-531,687.00		
3114914205 APLICACIÓN ESTATALES	410.00	410.00			
3100 HACIENDA PÚBLICA/PATRIMONIO CONT.	-5,013,201.88	-5,013,201.88			
	-5013201.88	-5013201.88			

VHP-02 PATRIMONIO GENERADO	SALDO INICIAL	SALDO FINAL	MODIFICACION	NATURALEZA
3210 HACIENDA PUBLICA /PATRIMONIO GENERADO				
3210 Resultado del Ejercicio (Ahorro/Des	0.00	-1,167,815.26	-1,167,815.26	
3220000013 RESULTADO EJERCICIO 2005	27,951.02	27,951.02	0.00	
3220000014 RESULTADO EJERCICIO 2006	408,632.54	408,632.54	0.00	
3220000015 RESULTADO EJERCICIO 2007	305,574.00	305,574.00	0.00	
3220000016 RESULTADO EJERCICIO 2008	428,041.03	428,041.03	0.00	
3220000017 RESULTADO EJERCICIO 2009	439,977.61	439,977.61	0.00	
3220000018 RESULTADO EJERCICIO 2010	434,796.79	434,796.79	0.00	
3220000019 RESULTADO EJERCICIO 2011	-27,879,459.04	-27,879,459.04	0.00	
3220000020 RESULTADO EJERCICIO 2012	-24,825,161.88	-24,825,161.89	0.00	
3220000021 RESULTADO EJERCICIO 2013	-24,913,511.93	-24,913,511.93	0.00	
3220000022 RESULTADO DEL EJERCICIO 2014	-15,267,038.97	-15,270,889.85	-3,850.88	
3220000023 RESULTADO DEL EJERCICIO 2016	-11,065,635.38	-10,701,455.34	364,180.04	
3220001000 CAPITALIZACION DE RECURSOS PROPIOS		-364,180.04	-364,180.04	
3252000001 AJUSTES Y CORECCIONES	0.47	2,232.31	2,231.84	A

-101,905,833.75	-103,075,268.05	-1,169,434.30
-----------------	-----------------	---------------

A) La diferencia reflejada en la contabilización de la quincena No. 1/2016 en donde surge en la cuenta 3252000001 AJUSTES Y CORRECCIONES por la cantidad \$2,231.84, diferencia que derivado del reembolso de 2 ausentismos x " falta injustificada" del empelado 18807.
 IV) NOTAS AL ESTADO DE FLUJO DE EFECTIVO

EFE-01 FLUJO DE EFECTIVO	SALDO INICIAL	SALDO FINAL	FLUJO
1110 EFECTIVO Y EQUIVALENTES			
1112102001 BBVA BANCOMER CTA 0105950767	1,756,263.46	1,736,205.28	-20,058.18
1112102002 BBVA BANCOMER CTA 0158844577	2,900,555.10	295,857.50	-2,604,697.60
1112106001 BAJIO 5194261	2,486,877.71	2,252,454.72	-234,422.99
1112106002 BAJIO 75167840101	3,980,745.60	2,692,485.23	-1,288,260.37
1112106003 BAJIO 051942610102 CONACYT 2013	-1,073.12	-1,073.12	0.00
1112106004 BAJIO 118879990101 APOYOS CONACYT	-265.25	0.00	265.25
1112106005 BAJIO 51942610201 FORDECYT 2015	360,268.43	-976.99	-361,245.42
1112 Bancos/Tesorería	11,483,371.93	11,493,955.52	-4,508,419.31
	11,483,371.93	6,974,952.62	-4,508,419.31

EFE-02 ADO. BIENES MUEBLES E INMUEBLES	FLUJO	% SUB
1210 INVERSIONES FINANCIERAS A LARGO PLAZO		
1230 BIENES INMUEBLES, INFRAESTRUCTURA Y CONSTRUCCIONES EN PROCES	NO APLICA	
1240 BIENES MUEBLES		
1250 ACTIVOS INTANGIBLES		
	0	

Bienes Inmuebles, Infraestructura y Construcciones en Proceso

IV) CONCILIACIÓN DE LOS INGRESOS PRESUPUESTARIOS Y CONTABLES, ASI COMO ENTRE LOS EGRESOS PRESUPUESTARIOS Y LOS GASTOS

Conciliación entre los Ingresos Presupuestarios y Contables Correspondiente del 1 de enero al 31 de Enero de 2016 (Cifras en pesos)		
1. Ingresos Presupuestarios		5,940,945.44
2. Más ingresos contables no presupuestarios		0
Incremento por variación de inventarios	\$XXX	
Disminución del exceso de estimaciones por pérdida o deterioro u obsolescencia	\$XXX	
Disminución del exceso de provisiones	\$XXX	
Otros ingresos y beneficios varios	\$XXX	
Otros ingresos contables no presupuestarios	0	
3. Menos ingresos presupuestarios no contables		-
Productos de capital	\$XXX	
Aprovechamientos capital	\$XXX	
Ingresos derivados de financiamientos	\$XXX	
Otros ingresos presupuestarios no contables		
4. Ingresos Contables (4 = 1 + 2 - 3)		5,940,945.44

Conciliación entre los Egresos Presupuestarios y los Gastos Contables Correspondiente del 1 de enero al 31 de enero de 2016 (Cifras en pesos)		
1. Total de egresos (presupuestarios)		4,773,130.18
2. Menos egresos presupuestarios no contables		-
Mobiliario y equipo de administración	\$XXX	
Mobiliario y equipo educacional y recreativo	\$XXX	
Equipo e Instrumental médico y de laboratorio	\$XXX	
Vehículos y equipo de transporte	\$XXX	
Equipo de defensa y seguridad	\$XXX	
Maquinaria, otros equipos y herramientas	\$XXX	
Activos biológicos	\$XXX	
Bienes inmuebles	\$XXX	
Activos intangibles	\$XXX	
Obra pública en bienes propios	\$XXX	
Acciones y participaciones de capital	\$XXX	
Compra de títulos y valores	\$XXX	
Inversiones en fideicomisos, mandatos y otros análogos	\$XXX	
Provisiones para contingencias y otras erogaciones especiales	\$XXX	
Amortización de la deuda pública	\$XXX	
Adeudos de ejercicios fiscales anteriores (ADEFAS)	\$XXX	
Otros Egresos Presupuestales No Contables	0.00	
3. Más Gasto Contables No Presupuestales		-
Estimaciones, depreciaciones, deterioros, obsolescencia y amortizaciones	\$XXX	
Provisiones	\$XXX	

Disminución de Inventarios	\$XXX
Aumento por insuficiencia de estimaciones por pérdida o deterioro u obsolescencia	\$XXX
Aumento por insuficiencia de provisiones	\$XXX
Otros Gastos	\$XXX
Otros Gastos Contables No Presupuestales	\$XXX

4. Total de Gasto Contable (4 = 1 - 2 + 3) 4,773,130.18

NOTAS DE MEMORIA

NOTAS DE MEMORIA	SALDO INICIAL	SALDO FINAL	FLUJO
7000 CUENTAS DE ORDEN CONTABLES	NO APLICA		
	0	0	0

NOTAS DE GESTIÓN ADMINISTRATIVA

Los Estados Financieros de los entes públicos, proveen de información financiera a los principales usuarios de la misma, al Congreso y a los ciudadanos

El objetivo del presente documento es la revelación del contexto y de los aspectos económicos financieros más relevantes que influyeron en las decisiones del periodo, y que deberán ser considerados en la elaboración de los estados financieros para la mayor comprensión de los mismos y sus particularidades.

De esta manera, se informa y explica la respuesta del gobierno a las condiciones relacionadas con la información financiera de cada periodo de gestión, además, de exponer aquellas políticas que podrían afectar la toma de decisiones en periodos posteriores

☛ Las notas de gestión administrativa deben contener los siguientes puntos:

1. Introducción:

Breve descripción de las actividades principales de la entidad

EL CONCYTEG PROMUEVE Y FOMENTA LA INVESTIGACION CIENTIFICA Y TECNOLOGICA, EL DESARROLLO TECNOLÓGICO Y LA INNOVACION PARA ASEGURAR MEDIANTE EL FORTALECIMIENTO Y PROMOCION DE LAS CAPACIDADES CIENTIFICAS Y TECNOLOGICAS EN GENERAL EL EFECTIVO DESARROLLO ECONOMICO, SOCIAL, EDUCATIVO Y CULTURAL DE LA ENTIDAD

2. Describir el panorama Económico y Financiero:

Se informará sobre las principales condiciones económico-financieras bajo las cuales el ente público estuvo operando, y las cuales influyeron en la toma de decisiones de la administración, tanto a nivel local como federal.

N/A

3. Autorización e Historia:

Se informará sobre:

a) Fecha de creación del ente.
27 DE FEBRERO DE 1986

b) Principales cambios en su estructura (interna históricamente).

A PARTIR DEL 27 DE FEBRERO DEL 2015 SE APRUEBA EL NUEVO REGLAMENTO DE LA LEY DE FOMENTO A LA INVESTIGACION CIENTIFICA, TECNOLOGICA Y A LA INNOVACION PARA EL ESTADO DE GUANAJUATO DECRETO GUBERNATIVO 106

4. Organización y Objeto Social:

Se informará sobre:

a) Objeto social.

ESTABLECER NORMAS PARA DESARROLLAR, FORTALECER Y FOMENTAR LAS CAPACIDADES CIENTIFICAS Y TECNOLOGICAS EN EL ESTADO COMO INSTRUMENTOS DE PROMOCION Y DESARROLLO SUSTENTABLE, LA COMPETITIVIDAD ECONOMICA, LA MEJORIA DE LA CALIDAD DE VIDA Y LA TRANSFORMACION CULTURAL DE LA SOCIEDAD

b) Principal actividad.

LA INVESTIGACION CIENTIFICA Y TECNOLOGICA, EL DESARROLLO TECNOLÓGICO Y LA INNOVACION SON ACTIVIDADES PRIORITARIAS DEL GOBIERNO DEL ESTADO

c) Ejercicio fiscal (mencionar por ejemplo: enero a diciembre de 2012).
ENERO A DICIEMBRE 2015

d) Régimen jurídico (Forma como está dada de alta la entidad ante la SHCP, ejemplos: S.C., S.A., Personas morales sin fines de lucro, etc.).

PERSONA MORAL NO CONTRIBUYENTE

e) Consideraciones fiscales del ente: revelar el tipo de contribuciones que esté obligado a pagar o retener.

RETENEDOR DE SUELDOS Y SALARIOS, HONORARIOS Y ARRENDAMIENTO

f) Estructura organizacional básica.
*Anexar organigrama de la entidad.

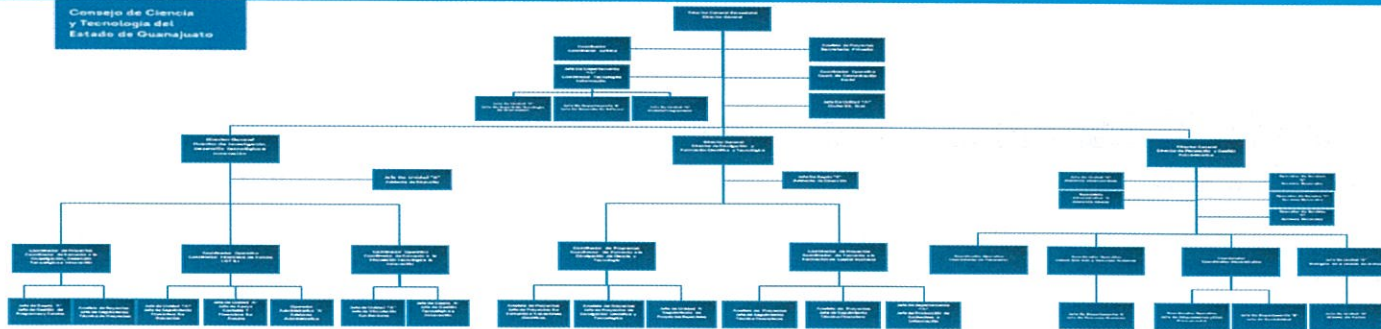

g) Fideicomisos, mandatos y análogos de los cuales es fideicomitente o fiduciario.
NINGUNO

5. Bases de Preparación de los Estados Financieros:
Se informará sobre:

a) Si se ha observado la normatividad emitida por el CONAC y las disposiciones legales aplicables.

LAS BASES DE PREPARACION DE LOS ESTADOS FINANCIEROS OBSERVAN EN CIERTA MEDIDA LA NORMATIVIDAD EMITIDA POR EL CONAC Y LAS DISPOSICIONES LEGALES APLICABLES

b) La normatividad aplicada para el reconocimiento, valuación y revelación de los diferentes rubros de la información financiera, así como las bases de medición utilizadas para la elaboración de los estados financieros, por ejemplo: costo histórico, valor de realización, valor razonable, valor de recuperación o cualquier otro método empleado y los criterios de aplicación de los mismos.

LAS BASES DE PREPARACION DE LOS ESTADOS FINANCIEROS OBSERVAN EN CIERTA MEDIDA LA NORMATIVIDAD APLICADA PARA EL RECONOCIMIENTO, VALUACION Y REVELACION DE LOS DIFERENTES RUBROS DE LA INFORMACION FINANCIERA, ASI COMO LAS BASES DE MEDICION UTILIZADAS PARA LA ELABORACION DE LOS ESTADOS FINANCIEROS POR EJEMPLO: COSTO HISTORICO, VALOR DE REALIZACION, VALOR RAZONABLE, VALOR DE RECUPERACION O CUALQUIER OTRO METODO EMPLEADO Y LOS CRITERIOS DE APLICACION DE LOS MISMOS.

c) Postulados básicos.

LAS BASES DE PREPARACION DE LOS ESTADOS FINANCIEROS APLICAN LOS POSTULADOS BASICOS DE REGISTRO CONTABLE, EL DEVENGO DEL INGRESO ENTRE OTROS, AUN SE ENCUENTRA EN LA FASE DE DESARROLLO DE LOS DIFERENTES RUBROS DE LA INFORMACION FINANCIERA

d) Normatividad supletoria. En caso de emplear varios grupos de normatividades (normatividades supletorias), deberá realizar la justificación razonable correspondiente, su alineación con los PBCG y a las características cualitativas asociadas descritas en el MCCG (documentos publicados en el Diario Oficial de la Federación, agosto 2009).
NO EXISTE

e) Para las entidades que por primera vez estén implementando la base devengado de acuerdo a la Ley de Contabilidad, deberán:

*Revelar las nuevas políticas de reconocimiento:
N/A

*Plan de implementación:
N/A

*Revelar los cambios en las políticas, la clasificación y medición de las mismas, así como su impacto en la información financiera:
N/A

6. Políticas de Contabilidad Significativas:

Se informará sobre:

a) Actualización: se informará del método utilizado para la actualización del valor de los activos, pasivos y Hacienda Pública y/o patrimonio y las razones de dicha elección. Así como informar de la desconexión o reconexión inflacionaria:
N/A

b) Informar sobre la realización de operaciones en el extranjero y de sus efectos en la información financiera gubernamental:
N/A

c) Método de valuación de la inversión en acciones de Compañías subsidiarias no consolidadas y asociadas:
N/A

d) Sistema y método de valuación de inventarios y costo de lo vendido
N/A

e) Beneficios a empleados: revelar el cálculo de la reserva actuarial, valor presente de los ingresos esperados comparado con el valor presente de la estimación de gastos tanto de los beneficiarios actuales como futuros:
CAPACITACION

f) Provisiones: objetivo de su creación, monto y plazo:
N/A

g) Reservas: objetivo de su creación, monto y plazo:
N/A

h) Cambios en políticas contables y corrección de errores junto con la revelación de los efectos que se tendrá en la información financiera del ente público, ya sea retrospectivos o prospectivos:
LOS ORGANISMOS DESCENTRALIZADOS, A PARTIR DEL EJERCICIO FISCAL 2011 HAN VENIDO PRESENTANDO LA NUEVA ESTRUCTURA DE REGISTRO CONTABLE Y PRESUPUESTAL NORMADA POR EL CONAC. ASIMISMO, LAS GUÍAS CONTABILIZADORAS, LA MATRIZ DE CONVERSIÓN Y LOS NUEVOS PROCESOS DE REGISTRO QUE DE ELLAS EMANAN HAN SIDO APLICADAS EN EL SIHP.

i) Reclasificaciones: Se deben revelar todos aquellos movimientos entre cuentas por efectos de cambios en los tipos de operaciones:
N/A

j) Depuración y cancelación de saldos:
N/A

7. Posición en Moneda Extranjera y Protección por Riesgo Cambiario:
Se informará sobre:

a) Activos en moneda extranjera:
N/A

b) Pasivos en moneda extranjera:
N/A

c) Posición en moneda extranjera:
N/A

d) Tipo de cambio:
N/A

e) Equivalente en moneda nacional:
N/A

Lo anterior por cada tipo de moneda extranjera que se encuentre en los rubros de activo y pasivo.
Adicionalmente se informará sobre los métodos de protección de riesgo por variaciones en el tipo de cambio.

8. Reporte Analítico del Activo:

Debe mostrar la siguiente información:

a) Vida útil o porcentajes de depreciación, deterioro o amortización utilizados en los diferentes tipos de activos:

MÉTODO DE DEPRECIACIÓN DE LINEA RECTA QUE UTILIZA EL SISTEMA R-3

b) Cambios en el porcentaje de depreciación o valor residual de los activos:
DE CONFORMIDAD CON LA NORMA DE CONAC Y LOS ALCANCES DEL SIHP, SOLAMENTE PUEDEN CONSIDERARSE LAS 40 CLASES DE ACTIVOS VIGENTES.

c) Importe de los gastos capitalizados en el ejercicio, tanto financieros como de investigación y desarrollo:
N/A

d) Riesgos por tipo de cambio o tipo de interés de las inversiones financieras:
N/A

e) Valor activado en el ejercicio de los bienes construidos por la entidad:
N/A

f) Otras circunstancias de carácter significativo que afecten el activo, tales como bienes en garantía, señalados en embargos, litigios, títulos de inversiones entregados en garantías, baja significativa del valor de inversiones financieras, etc.:
N/A

g) Desmantelamiento de Activos, procedimientos, implicaciones, efectos contables:
N/A

h) Administración de activos, planeación con el objetivo de que el ente los utilice de manera más efectiva:
ACTUALMENTE SOLO SE LLEVA EL PLAN DE MANTENIMIENTO PREVENTIVO DEL PARQUE VEHICULAR, ESTANDO EN PROCESO DE IMPLEMENTACIÓN LO REFERENTE A BIENES INFORMÁTICOS Y MOBILIARIO.

Adicionalmente, se deben incluir las explicaciones de las principales variaciones en el activo, en cuadros comparativos como sigue:

a) Inversiones en valores:
N/A

b) Patrimonio de Organismos descentralizados de Control Presupuestario Indirecto:
N/A

c) Inversiones en empresas de participación mayoritaria:
N/A

d) Inversiones en empresas de participación minoritaria:
N/A

e) Patrimonio de organismos descentralizados de control presupuestario directo, según corresponda:

N/A

9. Fideicomisos, Mandatos y Análogos:

Se deberá informar:

a) Por ramo administrativo que los reporta:
CONCYTEG (3015)

b) Enlistar los de mayor monto de disponibilidad, relacionando aquellos que conforman el 80% de las disponibilidades:
SOLO ES EL FIDEICOMISO FONDOS MIXTOS

10. Reporte de la Recaudación:

a) Análisis del comportamiento de la recaudación correspondiente al ente público o cualquier tipo de ingreso, de forma separada los ingresos locales de los federales:
N/A

b) Proyección de la recaudación e ingresos en el mediano plazo:
N/A

11. Información sobre la Deuda y el Reporte Analítico de la Deuda:

Se informará lo siguiente:

a) Utilizar al menos los siguientes indicadores: deuda respecto al PIB y deuda respecto a la recaudación tomando, como mínimo, un periodo igual o menor a 5 años.
N/A

b) Información de manera agrupada por tipo de valor gubernamental o instrumento financiero en la que se considere intereses, comisiones, tasa, perfil de vencimiento y otros gastos de la deuda.
* Se anexará la información en las notas de desglose.
N/A

12. Calificaciones otorgadas:

Informar, tanto del ente público como cualquier transacción realizada, que haya sido sujeta a una calificación crediticia:
N/A

13. Proceso de Mejora:

Se informará de:

a) Principales Políticas de control interno:
SE ENCUENTRAN EN PROCESO DE IMPLEMENTACIÓN MANUAL DE POLÍTICAS INTERNAS.

b) Medidas de desempeño financiero, metas y alcance:
REPORTES MENSUALES PRESUPUESTALES PARA ANALIZAR EL EJERCICIO DEL GASTO PARA CUMPLIMIENTO DE LAS METAS PLANTEADAS.
REPORTES DE INDICADORES PARA ANALIZAR RESULTADOS.

14. Información por Segmentos:

Cuando se considere necesario se podrá revelar la información financiera de manera segmentada debido a la diversidad de las actividades y operaciones que realizan los entes públicos, ya que la misma proporciona información acerca de las diferentes actividades operativas en las cuales participa, de los productos o servicios que maneja, de las diferentes áreas geográficas, de los grupos homogéneos con el objetivo de entender el desempeño del ente, evaluar mejor los riesgos y beneficios del mismo, y entenderlo como un todo y sus partes integrantes.

Consecuentemente, esta información contribuye al análisis más preciso de la situación financiera, grados y fuentes de riesgo y crecimiento potencial de negocio.

15. Eventos Posteriores al Cierre:

El ente público informará el efecto en sus estados financieros de aquellos hechos ocurridos en el periodo posterior al que informa, que proporcionan mayor evidencia sobre eventos que le afectan económicamente y que no se conocían a la fecha de cierre.

16. Partes Relacionadas:

Se debe establecer por escrito que no existen partes relacionadas que pudieran ejercer influencia significativa sobre la toma de decisiones financieras y operativas:
RATIFICO QUE NO EXISTEN PARTES RELACIONADAS QUE PUDIERAN EJERCER INFLUENCIA.

17. Responsabilidad sobre la presentación razonable de los Estados Financieros:

"Bajo protesta de decir verdad declaramos que los Estados Financieros y sus notas, son razonablemente correctos y son responsabilidad del emisor".

Dr. Antonio Vega Corona
Director General

Sara Cecilia Casillas Martínez
Coordinadora Administrativa



Información Presupuestaria

CUENTA PÚBLICA
GUANAJUATO 2016

ESTADO ANALÍTICO DE INGRESOS
POR FUENTE DE FINANCIAMIENTO Y FUENTE DE FINANCIAMIENTO/RUBRO
 Del 1 de Enero al 31 de Marzo de 2016

Ente Público: **CONSEJO DE CIENCIA Y TECNOLOGIA DEL ESTADO DE GUANAJUATO**

Rubro de Ingresos	Ingreso					Diferencia (6 = 5 - 1)
	Estimado	Ampliaciones y Reducciones	Modificado	Devengado	Recaudado	
	(1)	(2)	(3= 1 + 2)	(4)	(5)	
Impuestos	-	-	-	-	-	-
Cuotas y Aportaciones de Seguridad Social	-	-	-	-	-	-
Contribuciones de Mejoras	-	-	-	-	-	-
Derechos	-	-	-	-	-	-
Productos	-	-	-	-	-	-
Corriente	-	-	-	-	-	-
Capital	-	-	-	-	-	-
Aprovechamientos	-	2,399,652.28	2,399,652.28	56,989.61	56,989.61	56,989.61
Corriente	-	2,399,652.28	2,399,652.28	56,989.61	56,989.61	56,989.61
Capital	-	-	-	-	-	-
No Comprendidos en las fracciones de la Ley de Ingresos ejercicios fiscales anteriores pendiente de liquidación o pago	-	-	-	-	-	-
Ingresos por Ventas de Bienes y Servicios	-	42,002.37	42,002.37	-	-	-
Participaciones y Aportaciones	-	-	-	-	-	-
Transferencias, Asignaciones, Subsidios y Otras Ayudas	56,468,086.19	506,976.00	56,975,062.19	5,883,955.83	5,883,955.83	50,584,130.36
Ingresos Derivados de Financiamientos	-	-	-	-	-	-
Total	56,468,086.19	2,948,630.65	59,416,716.84	5,940,945.44	5,940,945.44	-
				Ingresos excedentes¹		

Estado Analítico de Ingresos Por Fuente de Financiamiento	Ingreso					Diferencia (6 = 5 - 1)
	Estimado	Ampliaciones y Reducciones	Modificado	Devengado	Recaudado	
	(1)	(2)	(3= 1 + 2)	(4)	(5)	
INGRESOS PROPIOS	-	42,002.37	42,002.37	-	-	-
ING. PORVENTA DE BIENES Y SERVICIOS	-	42,002.37	42,002.37	-	-	-
ING. VENTAS BIENES Y SERV ORG DESCENTR	-	42,002.37	42,002.37	-	-	-
RECURSOS ESTATALES	56,468,086.19	506,976.00	56,975,062.19	5,883,955.83	5,883,955.83	50,584,130.36
TRANS., ASIGNACIONES, SUBSIDIOS Y	56,468,086.19	506,976.00	56,975,062.19	5,883,955.83	5,883,955.83	50,584,130.36
TRANS. INTERNAS Y ASIGNACIONES AL SECTO PUB.	56,468,086.19	506,976.00	56,975,062.19	5,883,955.83	5,883,955.83	50,584,130.36
OTROS RECURSOS	-	2,399,652.28	2,399,652.28	56,989.61	56,989.61	56,989.61
APROVECHAMIENTOS	-	2,399,652.28	2,399,652.28	56,989.61	56,989.61	56,989.61
APROVECHAMIENTOS DE TIPO CORRIENTE	-	2,399,652.28	2,399,652.28	56,989.61	56,989.61	56,989.61
Total	56,468,086.19	2,948,630.65	59,416,716.84	5,940,945.44	5,940,945.44	-
				Ingresos excedentes¹		

Bajo protesta de decir verdad declaramos que los Estados Financieros y sus Notas son razonablemente correctos y responsabilidad del emisor

¹ Los ingresos excedentes se presentan para efectos de cumplimiento de la Ley General de Contabilidad Gubernamental y el importe reflejado debe ser siempre mayor a cero

Dr. Antonio Vega Corona
Director General

Sara Cecilia Casillas Martínez
Coordinadora Administrativa

ESTADO ANALÍTICO DEL EJERCICIO DEL PRESUPUESTO DE EGRESOS

CLASIFICACIÓN ADMINISTRATIVA

Del 1 de Enero al 31 de Marzo de 2016

Ente Público: CONSEJO DE CIENCIA Y TECNOLOGIA DEL ESTADO DE GUANAJUATO

Concepto	Egresos							Subejercicio
	Aprobado	Ampliaciones / (Reducciones)	Modificado	Comprometid o	Devengado	Ejercido	Pagado	
	1	2	3 = (1 + 2)	4	5	6	7	
ENTIDADES PARAESTATALES	56,468,086.19	2,948,630.65	59,416,716.84	4,780,655.47	4,773,130.18	4,773,130.18	4,740,421.89	54,643,586.66
Total del Gasto	56,468,086.19	2,948,630.65	59,416,716.84	4,780,655.47	4,773,130.18	4,773,130.18	4,740,421.89	54,643,586.66

Bajo protesta de decir verdad declaramos que los Estados Financieros y sus Notas son razonablemente correctos y responsabilidad del emisor

32,708.29

Dr. Antonio Vega Corona
Director General

Sara Cecilia Casillas Martínez
Coordinadora Administrativa

ESTADO ANALÍTICO DEL EJERCICIO DEL PRESUPUESTO DE EGRESOS
CLASIFICACIÓN ECONÓMICA (POR TIPO DE GASTO)
 Del 1 de Enero al 31 de Marzo de 2016

Ente Público: **CONSEJO DE CIENCIA Y TECNOLOGIA DEL ESTADO DE GUANAJUATO**

Concepto	Egresos							Subejercicio
	Aprobado	Ampliaciones/ (Reducciones)	Modificado	Comprometid o	Devengado	Ejercido	Pagado	
	1	2	3 = (1 + 2)	4	5	6	7	
Gasto Corriente	50,468,086.19	2,948,630.65	53,416,716.84	4,780,655.47	4,773,130.18	4,773,130.18	4,740,421.89	48,643,586.66
Gasto de Capital	-	-	-	-	-	-	-	-
Amortización de la Deuda y Disminución de Pasivos	6,000,000.00		6,000,000.00					6,000,000.00
Total del Gasto	56,468,086.19	2,948,630.65	59,416,716.84	4,780,655.47	4,773,130.18	4,773,130.18	4,740,421.89	54,643,586.66

Bajo protesta de decir verdad declaramos que los Estados Financieros y sus Notas son razonablemente correctos y responsabilidad del emisor

 Dr. Antonio Vega Corona
 Director General

 Sara Cecilia Casillas Martínez
 Coordinadora Administrativa

ESTADO ANALÍTICO DEL EJERCICIO DEL PRESUPUESTO DE EGRESOS
CLASIFICACIÓN POR OBJETO DEL GASTO (CAPÍTULO Y CONCEPTO)
 Del 1 de Enero al 31 de Marzo de 2016

Ente Público: **CONSEJO DE CIENCIA Y TECNOLOGÍA DEL ESTADO DE GUANAJUATO**

Concepto	Egresos							Subejercicio
	Aprobado	Ampliaciones/ (Reducciones)	Modificado	Comprometid o	Devengado	Ejercido	Pagado	
	1	2	3 = (1 + 2)	4	5	6	7	
Servicios Personales	18,542,221.00	498,715.00	19,040,936.00	3,982,166.13	3,974,640.86	3,974,640.86	3,974,640.86	15,066,295.14
REMUNERACIONES AL PERSONAL DE CARÁCTER PERMANENTE	4,862,688.00	144,600.00	5,007,288.00	1,216,922.10	1,216,922.10	1,216,922.10	1,216,922.10	3,790,365.90
REMUNERACIONES ADICIONALES Y ESPECIALES	7,347,073.00	61,307.00	7,408,380.00	1,247,345.30	1,247,345.08	1,247,345.08	1,247,345.08	6,161,034.92
SEGURIDAD SOCIAL	1,639,933.00	36,000.00	1,675,933.00	322,819.05	315,294.00	315,294.00	315,294.00	1,360,639.00
OTRAS PRESTACIONES SOCIALES Y ECONÓMICAS	4,683,503.00	256,600.00	4,940,103.00	1,195,079.68	1,195,079.68	1,195,079.68	1,195,079.68	3,745,023.32
PAGO DE ESTÍMULOS A SERVIDORES PÚBLICOS	9,024.00	208.00	9,232.00	-	-	-	-	9,232.00
Materiales y Suministros	745,561.59	27,000.00	772,561.59	98,952.65	98,952.65	98,952.65	98,952.65	673,608.94
MATERIALES DE ADMINISTRACIÓN, EMISIÓN DE DOCUMENTO	336,776.00	27,000.00	363,776.00	38,784.76	38,784.76	38,784.76	38,784.76	324,991.24
ALIMENTOS Y UTENSILIOS	3,709.10	-	3,709.10	-	-	-	-	3,709.10
MATERIALES Y ARTÍCULOS DE CONSTRUCCIÓN Y REPARACIÓ	41,800.00	-	41,800.00	-	-	-	-	41,800.00
PRODUCTOS QUÍMICOS, FARMACEÚTICOS Y DE LABORATORIO	5,201.00	-	5,201.00	-	-	-	-	5,201.00
COMBUSTIBLES, LUBRICANTES Y ADITIVOS	330,367.09	-	330,367.09	60,167.89	60,167.89	60,167.89	60,167.89	270,199.20
HERRAMIENTAS, REFACCIONES Y ACCESORIOS MENORES	27,708.40	-	27,708.40	-	-	-	-	27,708.40
Servicios Generales	5,004,969.60	80,252.98	5,085,222.58	405,812.07	405,812.07	405,812.07	373,103.78	4,679,410.51
SERVICIOS BÁSICOS	391,328.60	-	391,328.60	55,539.09	55,539.09	55,539.09	55,539.09	335,789.51
SERVICIOS DE ARRENDAMIENTO	543,152.00	-	543,152.00	109,343.23	109,343.23	109,343.23	109,343.23	433,808.77
SERVICIOS, PROFESIONALES, CIENTÍFICOS, TÉCNICOS Y	172,563.00	-	172,563.00	11,954.48	11,954.48	11,954.48	10,321.20	160,608.52
SERVICIOS FINANCIEROS, BANCARIOS Y COMERCIALES	50,000.00	-	50,000.00	4,553.72	4,553.72	4,553.72	4,553.72	45,446.28
SERVICIOS DE INSTALACIÓN, REPARACIÓN, MANTENIMIENT	305,687.00	-	305,687.00	43,804.58	43,804.58	43,804.58	33,580.57	261,882.42
SERVICIOS DE COMUNICACIÓN SOCIAL Y PUBLICIDAD	450,000.00	-	450,000.00	-	-	-	-	450,000.00
SERVICIOS DE TRASLADO Y VIÁTICOS	961,000.00	15,002.37	976,002.37	28,361.70	28,361.70	28,361.70	13,669.70	947,640.67
SERVICIOS OFICIALES	1,784,929.00	56,989.61	1,841,918.61	77,553.00	77,553.00	77,553.00	71,394.00	1,764,365.61
OTROS SERVICIOS GENERALES	346,310.00	8,261.00	354,571.00	74,702.27	74,702.27	74,702.27	74,702.27	279,868.73
Transferencias, Asignaciones, Subsidios y Otras Ayudas	26,175,334.00	2,342,662.67	28,517,996.67	293,724.60	293,724.60	293,724.60	293,724.60	28,224,272.07
AYUDAS SOCIALES	26,140,210.00	2,342,662.67	28,482,872.67	285,000.00	285,000.00	285,000.00	285,000.00	28,197,872.67
PENSIONES Y JUBILACIONES	35,124.00	-	35,124.00	8,724.60	8,724.60	8,724.60	8,724.60	26,399.40
Bienes Muebles, Inmuebles e Intangibles	-	-	-	-	-	-	-	-
Equipo de Cómputo y Tecnología de la Informac	-	-	-	-	-	-	-	-
Cámaras Fotográficas y de Video	-	-	-	-	-	-	-	-
Maquinaria y equipo Agropecuario	-	-	-	-	-	-	-	-
Equipo de Comunicación y Telecomunicación	-	-	-	-	-	-	-	-
Inversiones Financieras y Otras provisiones	6,000,000.00	-	6,000,000.00	-	-	-	-	6,000,000.00
INVERSIONES EN FIDEICOMISOS, MANDATOS Y OTROS ANÁL	6,000,000.00	-	6,000,000.00	-	-	-	-	6,000,000.00
Total del Gasto	56,468,086.19	2,948,630.65	59,416,716.84	4,780,655.45	4,773,130.18	4,773,130.18	4,740,421.89	54,643,586.66

Bajo protesta de decir verdad declaramos que los Estados Financieros y sus Notas son razonablemente correctos y responsabilidad del emisor

Dr. Antonio Vega Corona
 Director General

Sara Cecilia Casillas Martínez
 Coordinadora Administrativa

ESTADO ANALÍTICO DEL EJERCICIO DEL PRESUPUESTO DE EGRESOS

CLASIFICACIÓN FUNCIONAL (FINALIDAD Y FUNCIÓN)

Del 1 de Enero al 31 de Marzo de 2016

Ente Público: CONSEJO DE CIENCIA Y TECNOLOGIA DEL ESTADO DE GUANAJUATO

Concepto	Egresos							Subejercicio
	Aprobado	Ampliaciones/ (Reducciones)	Modificado	Comprometido	Devengado	Ejercido	Pagado	
	1	2	3 = (1 + 2)	4	5	6	7	
Gobierno	-	-	-	-	-	-	-	-
Legislación	-	-	-	-	-	-	-	-
Justicia	-	-	-	-	-	-	-	0
Coordinación de la Política de Gobierno	-	-	-	-	-	-	-	0
Relaciones Exteriores	-	-	-	-	-	-	-	0
Asuntos Financieros y Hacendarios	-	-	-	-	-	-	-	0
Seguridad Nacional	-	-	-	-	-	-	-	0
Asuntos de Orden Público y de Seguridad Interior	-	-	-	-	-	-	-	0
Otros Servicios Generales	-	-	-	-	-	-	-	0
Desarrollo Social	1849290.76	50874	1,900,164.76	388,844.02	388844.02	388844.02	388517.38	1511320.74
Protección Ambiental	-	-	-	-	-	-	-	0
Vivienda y Servicios a la Comunidad	-	-	-	-	-	-	-	0
Salud	-	-	-	-	-	-	-	0
Recreación, Cultura y Otras Manifestaciones Sociales	-	-	-	-	-	-	-	0
Educación	1849290.76	50874	1,900,164.76	388844.02	388844.02	388844.02	388517.38	1511320.74
Protección Social	-	-	-	-	-	-	-	0
Otros Asuntos Sociales	-	-	-	-	-	-	-	0
Desarrollo Económico	54,618,795.43	2,897,756.65	57,516,552.08	4,391,811.45	4,384,286.16	4,384,286.16	4,351,904.51	53,132,265.92
Asuntos Económicos, Comerciales y Laborales en General	-	-	-	-	-	-	-	-
Agropecuaria, Silvicultura, Pesca y Caza	-	-	-	-	-	-	-	-
Combustibles y Energía	-	-	-	-	-	-	-	-
Minería, Manufacturas y Construcción	-	-	-	-	-	-	-	-
Transporte	-	-	-	-	-	-	-	-
Comunicaciones	4,000,000.00	-	4,000,000.00	787.00	787.00	787.00	-	3,999,213.00
Turismo	-	-	-	-	-	-	-	-
Ciencia, Tecnología e Innovación	50,618,795.43	2,897,756.65	53,516,552.08	4,391,024.45	4,383,499.16	4,383,499.16	4,351,904.51	49,133,052.92
Otras Industrias y Otros Asuntos Económicos	-	-	-	-	-	-	-	-
Otras no Clasificadas en Funciones Anteriores	-	-	-	-	-	-	-	-
Transacciones de la Deuda Pública / Costo Financiero de la Deuda	-	-	-	-	-	-	-	-
Transferencias, Participaciones y Aportaciones entre Diferentes Niveles y Ordenes de Gobierno	-	-	-	-	-	-	-	-
Saneamiento del Sistema Financiero	-	-	-	-	-	-	-	-
Adeudos de Ejercicios Fiscales Anteriores	-	-	-	-	-	-	-	-
Total del Gasto	56,468,086.19	2,948,630.65	59,416,716.84	4,780,655.47	4,773,130.18	4,773,130.18	4,740,421.89	54,643,586.66

Bajo protesta de decir verdad declaramos que los Estados Financieros y sus Notas son razonablemente correctos y responsabilidad del emisor

Dr. Antonio Vega Corona
Director General

Sara Cecilia Casillas Martínez
Coordinadora Administrativa

ESTADO ANALÍTICO DEL EJERCICIO DEL PRESUPUESTO DE EGRESOS
INDICADORES DE POSTURA FISCAL
 Del 01 de Enero al 31 de Marzo de 2016

Ente Público: **CONSEJO DE CIENCIA Y TECNOLOGIA DEL ESTADO DE GUANAJUATO**

Concepto	Estimado	Devengado	Pagado ³
I. Ingresos Presupuestarios (I=1+2)	0	0	0
1. Ingresos del Gobierno de la Entidad Federativa ¹	0	0	0
2. Ingresos del Sector Paraestatal ¹	0	0	0
II. Egresos Presupuestarios (II=3+4)	0	0	0
3. Egresos del Gobierno de la Entidad Federativa ²			
4. Egresos del Sector Paraestatal ²			
III. Balance Presupuestario (Superávit o Déficit) (III = I - II)	0	0	0

Concepto	Estimado	Devengado	Pagado ³
III. Balance presupuestario (Superávit o Déficit)	0	0	0
IV. Intereses, Comisiones y Gastos de la Deuda	NO APLICA		
V. Balance Primario (Superávit o Déficit) (V= III - IV)	0	0	0

Concepto	Estimado	Devengado	Pagado ³
A. Financiamiento	0	0	0
B. Amortización de la deuda			
C. Endeudamiento ó desendeudamiento (C = A - B)	0	0	0

Bajo protesta de decir verdad declaramos que los Estados Financieros y sus Notas son razonablemente correctos y responsabilidad del emisor

1 Los Ingresos que se presentan son los ingresos presupuestario totales sin incluir los ingresos por financiamientos. Los Ingresos del Gobierno de la Entidad Federativa corresponden a los del Poder Ejecutivo, Legislativo Judicial y Autónomos

2 Los egresos que se presentan son los egresos presupuestarios totales sin incluir los egresos por amortización. Los egresos del Gobierno de la Entidad Federativa corresponden a los del Poder Ejecutivo, Legislativo, Judicial y Órganos Autónomos

3 Para Ingresos se reportan los ingresos recaudados; para egresos se reportan los egresos pagados

Dr. Antonio Vega Corona
 Director General

Sara Cecilia Casillas Martínez
 Coordinadora Administrativa

ESTADO ANALÍTICO DEL EJERCICIO DEL PRESUPUESTO DE EGRESOS

INTERESES DE LA DEUDA

Del 01 de Enero al 31 de Marzo de 2016

Ente Público: CONSEJO DE CIENCIA Y TECNOLOGIA DEL ESTADO DE GUANAJUATC

Identificación de Crédito o Instrumento	Devengado	Pagado
Créditos Bancarios		
NO APLICA		
Total de Intereses de Créditos Bancarios	0	0
Otros Instrumentos de Deuda		
Total de Intereses de Otros Instrumentos de Deuda	0	0
TOTAL	0	0

Bajo protesta de decir verdad declaramos que los Estados Financieros y sus Notas son razonablemente correctos y responsabilidad del emisor

Dr. Antonio Vega Corona
Director General

Sara Cecilia Casillas Martínez
Coordinadora Administrativa



Información Programática

CUENTA PÚBLICA
GUANAJUATO 2016

GASTO POR CATEGORIA PROGRAMÁTICA

Del 1 de Enero al 31 de Marzo de 2016

Ente Público: CONSEJO DE CIENCIA Y TECNOLOGIA DEL ESTADO DE GUANAJUATO

Concepto	Egresos							Subejercicio 6 = (3 - 5)
	Aprobado	Ampliaciones/ (Reducciones)	Modificado	Comprometid o	Devengado	Ejercido	Pagado	
	1	2	3 = (1 + 2)	4	5	6	7	
Programas								
Subsidios: Sector Social y Privado o Entidades Federativas y Municipios	-	-	-	-	-	-	-	-
Sujetos a Reglas de Operación								
Otros Subsidios								0
Desempeño de las Funciones	56.468.086,19	2.948.630,65	59.416.716,84	4.780.655,47	4.773.130,18	4.773.130,18	4.773.130,18	54.643.586,66
Prestación de Servicios Públicos	56.468.086,19	2.948.630,65	59.416.716,84	4.780.655,47	4.773.130,18	4.773.130,18	4.773.130,18	54.643.586,66
Provisión de Bienes Públicos								0
Planeación, seguimiento y evaluación de políticas públicas								0
Promoción y fomento								0
Regulación y supervisión								0
Funciones de las Fuerzas Armadas (Únicamente Gobierno Federal)								0
Específicos								0
Proyectos de Inversión								0
Administrativos y de Apoyo	0							0
Apoyo al proceso presupuestario y para mejorar la eficiencia institucional								0
Apoyo a la función pública y al mejoramiento de la gestión								0
Operaciones ajenas								0
Compromisos	0							0
Obligaciones de cumplimiento de resolución jurisdiccional								0
Desastres Naturales								0
Obligaciones	0							0
Pensiones y jubilaciones								0
Aportaciones a la seguridad social								0
Aportaciones a fondos de estabilización								0
Aportaciones a fondos de inversión y reestructura de pensiones								0
Programas de Gasto Federalizado (Gobierno Federal)	0							0
Gasto Federalizado								0
Participaciones a entidades federativas y municipios								0
Costo financiero, deuda o apoyos a deudores y ahorradores de la banca								0
Adeudos de ejercicios fiscales anteriores								0
Total del Gasto	56.468.086,19	2.948.630,65	59.416.716,84	4.780.655,47	4.773.130,18	4.773.130,18	4.773.130,18	54.643.586,66

Bajo protesta de decir verdad declaramos que los Estados Financieros y sus Notas son razonablemente correctos y responsabilidad del emisor

Dr. Antonio Vega Corona
Director General

Sara Cecilia Casillas Martínez
Coordinadora Administrativa

PROGRAMAS Y PROYECTOS DE INVERSIÓN

Del 1 de Enero al 31 de Marzo de 2016

Ente Público: CONSEJO DE CIENCIA Y TECNOLOGÍA DEL ESTADO DE GUANAJUATO

Tipo de Programas y Proyectos	Programa o Proyecto	Denominación	UR	Egresos							% Avance Financiero						
				Aprobado	Ampliaciones/ (Reducciones)	Modificado	Comprometid o	Devengado	Ejercido	Pagado	Subejercicio	Devengado/ Aprobado	Devengado/ Modificado				
				1	2	3 = (1 + 2)	4	5	6	7	6 = (3 - 5)	5/1	5/3				
ADMINISTRACION	G0102	CONCYTTEG		56,468,086.19	2,948,630.65	59,416,716.84	7,525.29	4,773,130.18	4,773,130.18	4,773,130.18	54,643,586.66	8%	8%				
		DIRECCION GENERAL	0101	5,292,059.25	125,766.00	5,417,825.25	0.07	1,125,821.41	1,125,821.41	1,125,821.41	4,292,003.84	21%	21%				
		SERVICIOS CIENTIFICOS Y T	0101	5,292,059.25	125,766.00	5,417,825.25	0.07	1,125,821.41	1,125,821.41	1,125,821.41	4,292,003.84	21%	21%				
	P2020	MANDO	0101	5,292,059.25	125,766.00	5,417,825.25	0.07	1,125,821.41	1,125,821.41	1,125,821.41	4,292,003.84	21%	21%				
		DIR DE DIVULGACION Y FORMACION CIENTIFIC	0201	15,268,541.09	2,500,576.28	17,769,117.37	0.02	1,191,501.33	1,191,501.33	1,191,501.33	16,577,616.04	8%	7%				
		POSGRADO	0201	1,849,290.76	50,874.00	1,900,164.76	0.00	388,844.02	388,844.02	388,844.02	1,511,320.74	21%	20%				
	Q1202	FORMACIÓN CIENTÍFICA Y TECNOLÓGICA	0201	1,849,290.76	50,874.00	1,900,164.76	0.00	388,844.02	388,844.02	388,844.02	1,511,320.74	21%	20%				
		COMUNICACIONES	0201	4,000,000.00	0.00	4,000,000.00	0.00	787.00	787.00	787.00	3,999,213.00	0%	0%				
		BRECHA DIGITAL	0201	4,000,000.00	0.00	4,000,000.00	0.00	787.00	787.00	787.00	3,999,213.00	0%	0%				
	Q0182	INVESTIGACIÓN CIENTIFICA	0201	3,000,000.00	2,399,652.28	5,399,652.28	0.00	298,224.00	298,224.00	298,224.00	5,101,428.28	10%	6%				
		INCENTIVOS A LA INVESTIGACIÓN Y DESARROLLO TECNOLÓG	0201	3,000,000.00	2,399,652.28	5,399,652.28	0.00	298,224.00	298,224.00	298,224.00	5,101,428.28	10%	6%				
		SERVICIOS CIENTIFICOS Y T	0201	6,419,250.33	50,050.00	6,469,300.33	0.02	503,646.31	503,646.31	503,646.31	5,965,654.02	8%	8%				
	P0457	DIVULGACIÓN CIENTÍFICA Y TECNOLÓGICA	0201	2,250,362.72	50,050.00	2,300,412.72	0.02	485,958.75	485,958.75	485,958.75	1,814,453.97	22%	21%				
		USO Y APROVECHAMIENTO DE LAS TECNOLOGÍAS DE LA INFO	0201	168,887.61	0.00	168,887.61	0.00	17,687.56	17,687.56	17,687.56	151,200.05	10%	10%				
		PROYECTOS DE DIVULGACIÓN DE LA CIENCIA Y TECNOLOGÍA	0201	4,000,000.00	0.00	4,000,000.00	0.00	0.00	0.00	0.00	4,000,000.00	0%	0%				
	Q0181	DIR DE INVESTIGACION DESARR TEC E INNOVA	0301	29,825,301.73	177,311.37	30,002,613.10	0.02	1,264,352.03	1,264,352.03	1,264,352.03	28,738,261.07	4%	4%				
		SERVICIOS CIENTIFICOS Y T	0301	29,825,301.73	177,311.37	30,002,613.10	0.02	1,264,352.03	1,264,352.03	1,264,352.03	28,738,261.07	4%	4%				
		INVESTIGACIÓN CIENTIFICA	0301	463,497.61	11,548.00	475,045.61	0.00	93,367.35	93,367.35	93,367.35	381,678.26	20%	20%				
	P0458	GESTIÓN PARA LA SUSTENTABILIDAD ENERGÉTICA	0301	463,497.61	11,548.00	475,045.61	0.00	93,367.35	93,367.35	93,367.35	381,678.26	20%	20%				
		GESTIÓN PARA LA INVESTIGACIÓN, EL DESARROLLO TECNOL	0301	3,154,560.76	74,853.00	3,229,413.76	0.02	667,024.95	667,024.95	667,024.95	2,562,388.81	21%	21%				
		VINCULACIÓN PARA EL DESARROLLO CIENTÍFICO Y TECNOLÓ	0301	1,772,259.64	48,908.00	1,821,167.64	0.00	370,530.42	370,530.42	370,530.42	1,450,637.22	21%	20%				
	P2100	ADMINISTRACIÓN DE FONDOS PARA EL DESARROLLO CIENTÍ	0301	139,773.72	0.00	139,773.72	0.00	17,852.12	17,852.12	17,852.12	121,921.60	13%	13%				
		PROGRAMA DE FOMENTO A LA INNOVACIÓN Y LA INVESTIGAC	0301	8,000,000.00	42,002.37	8,042,002.37	0.00	113,345.60	113,345.60	113,345.60	7,928,656.77	1%	1%				
		PROGRAMA DE INNOVACIÓN TECNOLÓGICA DEL ESTADO DE GU	0301	16,295,210.00	0.00	16,295,210.00	0.00	2,231.59	2,231.59	2,231.59	16,292,978.41	0%	0%				
	Q1176	DIR DE PLANEACION Y GESTIÓN ADMINISTRATI	0401	6,082,184.12	144,977.00	6,227,161.12	7,525.18	1,191,455.41	1,191,455.41	1,191,455.41	5,035,705.71	20%	19%				
		INVESTIGACIÓN CIENTIFICA	0401	155,637.98	0.00	155,637.98	0.00	22,705.05	22,705.05	22,705.05	132,932.93	15%	15%				
		GESTION	0401	155,637.98	0.00	155,637.98	0.00	22,705.05	22,705.05	22,705.05	132,932.93	15%	15%				
	G0101	SERVICIOS CIENTIFICOS Y T	0401	5,926,546.14	144,977.00	6,071,523.14	7,525.18	1,168,750.36	1,168,750.36	1,168,750.36	4,902,772.78	20%	19%				
		GESTION	0401	5,926,546.14	144,977.00	6,071,523.14	7,525.18	1,168,750.36	1,168,750.36	1,168,750.36	4,902,772.78	20%	19%				
		GESTION	0401	5,926,546.14	144,977.00	6,071,523.14	7,525.18	1,168,750.36	1,168,750.36	1,168,750.36	4,902,772.78	20%	19%				
Total del Gasto				0	0	0	0	56,468,086.19	2,948,630.65	59,416,716.84	7,525.29	4,773,130.18	4,773,130.18	4,773,130.18	54,643,586.66		

Bajo protesta de decir verdad declaramos que los Estados Financieros y sus Notas son razonablemente correctos y responsabilidad del emisor

Dr. Antonio Vega Corona
Director General

Sara Cecilia Casillas Martínez
Coordinadora Administrativa

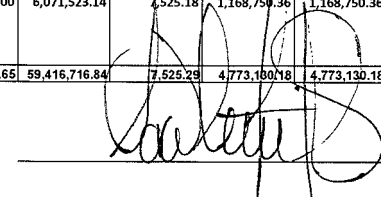

INDICADORES PARA RESULTADOS

Del 1 de Enero al 31 de Marzo de 2016

Ente Público: CONSEJO DE CIENCIA Y TECNOLOGIA DEL ESTADO DE GUANAJUATO

PROGRAMA DE GOBIERNO		CATEGORÍA PROGRAMÁTICA					INDICADORES							METAS			PRESUPUESTO (PESOS)							
Eje	Estrategia Transversal	F	FN	SF	PP	UR	Denominación del Indicador	Nivel	Tipo	Dimensión a Medir	Frecuencia de Medición	Unidad de Medida	Fórmula	Programada	Modificada	Alcanzada	Porcentaje de		Aprobado	Modificado	Devengado	Porcentaje de		
																	Alc. / Prog.	Alc. / Modif.			Dev. / Aprob.	Dev. / Modif.		
II	III	3	3.08	03.08.03	S016	3015	Porcentaje de proyectos de alto impacto en materia científica y tecnológica apoyados	Actividad	Gestión	Eficacia	Anual	Porcentaje	A/B*100	100%		0	0		6566500		6583		0	
II	III	3	3.08	03.08.03	S016	3015	Porcentaje de foros y talleres para proyectos de alto impacto	Actividad	Gestión	Eficacia	Anual	Porcentaje	A/B*100	100%		0	0		1433500		60610		0,04	
II	III	3	3.08	03.08.03	S016	3015	Porcentaje de proyectos en innovación y desarrollo tecnológico apoyados	Actividad	Gestión	Eficacia	Anual	Porcentaje	A/B*100	100%		0	0		16195210		0		0	
II	III	3	3.08	03.08.03	S016	3015	Porcentaje de foros y talleres para proyectos de innovación y desarrollo	Actividad	Gestión	Eficacia	Anual	Porcentaje	A/B*100	100%		0	0		100000		0		0	
II	II	3	3.08	03.08.03	E036	3015	Porcentaje de personas atendidas	Actividad	Gestión	Eficacia	Anual	Porcentaje	A/B*100	100%		0	0		105000		0		0	
II	II	3	3.08	03.08.03	E036	3015	Porcentaje de niños y jóvenes atendidos	Actividad	Gestión	Eficacia	Anual	Porcentaje	A/B*100	100%		0	0		2250000		0		0	
II	II	3	3.08	03.08.03	E036	3015	Porcentaje de apoyos otorgados para divulgación científica y tecnológica	Actividad	Gestión	Eficacia	Anual	Porcentaje	A/B*100	100%		0	0		500000		0		0	
II	II	3	3.08	03.08.03	E036	3015	Porcentaje de profesores y alumnos atendidos 9vo Verano Estatal	Actividad	Gestión	Eficacia	Anual	Porcentaje	A/B*100	100%		0	0		1145000		0		0	
II	II	3	3.08	03.08.01	E063	3015	Porcentaje de proyectos de investigadores jóvenes apoyados	Actividad	Gestión	Eficacia	Anual	Porcentaje	A/B*100	100%		0	0		3000000		0		0	
II	II	3	3.06	03.06.01	E021	3015	Porcentaje de municipios conectados	Actividad	Gestión	Eficacia	Anual	Porcentaje	A/B*100	100%		0	0		4000000		0		0	
Total del							0	0	0	0	0	0	0	0	0	0	0	0	0	0	0	0	0	0

Bajo protesta de decir verdad declaramos que los Estados Financieros y sus Notas son razonablemente correctos y responsabilidad del emisor

Dr. Antonio Vega Corona
Director General

Sara Cecilia Casillas Martínez
Coordinadora Administrativa



Anexos

RELACIÓN DE CUENTAS BANCARIAS PRODUCTIVAS ESPECÍFICAS

Al 31 de Marzo del 2016

Ente Público: CONSEJO DE CIENCIA Y TECNOLOGIA DEL ESTADO DE GUANAJUATO

Fondo, Programa o Convenio	Datos de la Cuenta Bancaria	
	Institución Bancaria	Número de Cuenta
NO APLICA		

Bajo protesta de decir verdad declaramos que los Estados Financieros y sus Notas son razonablemente correctos y responsabilidad del emisor

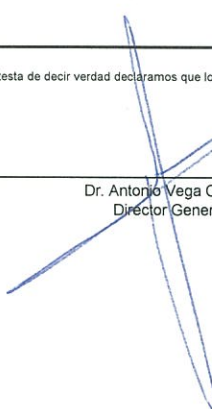

Dr. Antonio Vega Corona
Director General



Sara Cecilia Casillas Martínez
Coordinadora Administrativa

RELACIÓN DE ESQUEMAS BURSÁTILES Y DE COBERTURAS FINANCIERAS

Al 31 de Marzo del 2016

Ente Público: CONSEJO DE CIENCIA Y TECNOLOGIA DEL ESTADO DE GUANAJUATO _____

Instrumentos Financieros	Valor Razonable	Riesgos
	NO APLICA	

Bajo protesta de decir verdad declaramos que los Estados Financieros y sus Notas son razonablemente correctos y responsabilidad del emisor

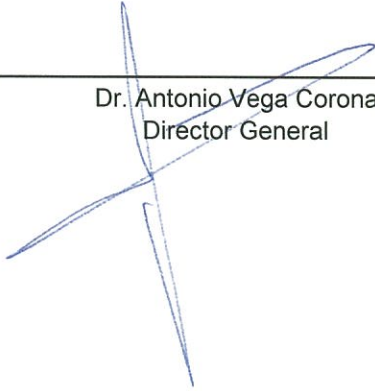

Dr. Antonio Vega Corona
Director General

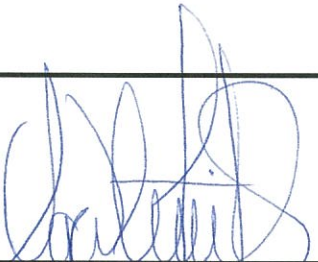

Sara Cecilia Casillas Martinez
Coordinadora Administrativa

RELACIÓN DE BIENES MUEBLES QUE COMPONEN EL PATRIMONIO

Al 31 de Marzo del 2016

(Pesos)

Ente Público: CONSEJO DE CIENCIA Y TECNOLOGIA DEL ESTADO DE GUANAJUATO

Código	Descripción del Bien Mueble	Valor en libros
10000000	100 FAC 0090 POR ADQUISICIOIF-0090	0
10000001	167 FAC 0139 POR ADQUISICIOIF-0139	0
10000003	CARGA DE SALDOS	268.536
10000007	SILLON SEMIEJECUTIVO	0
10000008	ESCRITORIO GRAPA	0
10000009	ARCHIVERO	0
10000010	ARCHIVERO	0
10000011	ARCHIVERO	0
10000012	ARCHIVERO	0
10000013	LIBRERO	0
10000014	ACRILETA CON LENGUETA	0
10000015	PAPELERA	0
10000016	CESTO	0
10000017	ESCRITORIO GRAPA	0
10000029	MESA TRABAJO	0
10000030	MESA TRABAJO	0
10000031	MESA TRABAJO	0
10000032	MESA TRABAJO	0
10000033	MESA TRABAJO	0
10000034	MESA TRABAJO	0
10000035	MESA TRABAJO	0
10000036	MESA TRABAJO	0
10000037	MESA TRABAJO	0
10000038	MESA TRABAJO	0
10000039	MESA TRABAJO	0
10000040	MESA TRABAJO	0
10000041	ESTACION DE TRABAJO Y PORTATECLADO	0
10000042	ARCHIVERO	0
10000043	MESA DE JUNTAS	0
10000044	LIBRERO	0
10000045	LIBRERO	0
10000046	CONJUNTO PRESIDENTE	0
10000047	LIBRERO	0
10000048	ARCHIVERO	0
10000049	MESA DE JUNTAS	0
10000050	LIBRERO	0
10000051	ESCRITORIO GRAPA	0
10000052	ESCRITORIO GRAPA	0
10000053	ESCRITORIO GRAPA	0
10000054	ESCRITORIO GRAPA	0
10000055	ESCRITORIO GRAPA	0
10000056	ESCRITORIO GRAPA	0
10000057	ESCRITORIO GRAPA	0
10000058	ESCRITORIO GRAPA	0
10000059	ESCRITORIO GRAPA	0
10000060	MESA DE JUNTAS	0
10000061	ACRILETA	0
10000062	ACRILETA	0
10000063	ACRILETA	0
10000064	ACRILETA	0
10000065	ACRILETA	0

10000127	SILLON SEMIEJECUTIVO	0
10000128	SILLON SEMIEJECUTIVO	0
10000129	SILLON SEMIEJECUTIVO	0
10000130	SILLON SEMIEJECUTIVO	0
10000131	SILLON SEMIEJECUTIVO	0
10000132	SILLON SEMIEJECUTIVO	0
10000133	SILLON SEMIEJECUTIVO	0
10000134	SILLON SEMIEJECUTIVO	0
10000135	SILLON SEMIEJECUTIVO	0
10000136	MESA RECTANGULAR	0
10000137	SILLA	0
10000138	SILLA	0
10000139	SILLA	0
10000140	SILLA	0
10000141	SILLA	0
10000142	SILLA	0
10000143	TELEFONO	0
10000144	TELEFONO	0
10000145	MESA	0
10000165	MESA DE JUNTAS	0
10000166	SILLA DE VISITA	0
10000167	SILLA DE VISITA	0
10000168	SILLA DE VISITA	0
10000169	SILLA DE VISITA	0
10000170	ARCHIVERO	0
10000171	ACRILETA	0
10000172	SILLA DE VISITA	0
10000173	SILLA DE VISITA	0
10000174	SILLA DE VISITA	0
10000175	SILLA DE VISITA	0
10000176	SILLA DE VISITA	0
10000177	SILLA DE VISITA	0
10000178	SILLA DE VISITA	0
10000179	SILLA DE VISITA	0
10000180	SILLA DE VISITA	0
10000181	SILLA DE VISITA	0
10000182	SILLA DE VISITA	0
10000183	SILLA DE VISITA	0
10000184	SILLA DE VISITA	0
10000185	SILLA DE VISITA	0
10000186	SILLA DE VISITA	0
10000187	ESTANTE	0
10000188	ESTANTE	0
10000189	ESTANTE	0
10000190	ESTANTE	0
10000191	ESTANTE	0
10000192	SILLON EJECUTIVO	0
10000193	SILLA DE VISITA	0
10000194	SILLA DE VISITA	0
10000195	SILLA DE VISITA	0
10000196	SILLA DE VISITA	0
10000197	SILLA DE VISITA	0
10000198	SILLA DE VISITA	0
10000199	SILLA DE VISITA	0
10000200	SILLA DE VISITA	0
10000202	SILLA DE VISITA	0
10000612	ACRILETA	0
10000614	LIBRERO TUBULAR CON ENTREPAÑOS MELAMINA 1.80 X .80	32
10000615	LIBRERO TUBULAR CON ENTREPAÑOS MELAMINA 1.80 X .80	32
10000616	SILLA SECRETARIAL CON RIÑONERA	17
10000617	ESCRITORIO SECRETARIAL L-28 CLASICO DE 1..20 X	22

10000620	MESA MULTIUSOS EN MELAMINA NEGRO MAPLE	18
10000621	ARCHIVERO VERTICAL 4 GAVETAS	138
10000622	ESTANTE ARMADO DE 80*45*1.82	40
10000623	ESTANTE ARMADO DE 80*45*1.82	40
10000624	ESTANTE ARMADO DE 80*45*1.82	40
10000625	ESTANTE ARMADO DE 80*45*1.82	40
10000626	ESTANTE ARMADO DE 80*45*1.82	40
10000627	ESTANTE ARMADO DE 80*45*1.82	40
10000628	ESTANTE ARMADO DE 80*45*1.82	40
10000629	ESTANTE ARMADO DE 80*45*1.82	40
10000630	ESTANTE ARMADO DE 80*45*1.82	40
10000631	ESTANTE ARMADO DE 80*45*1.82	40
10000632	ESCRITORIO SECRETARIAL L28	115
10000633	ARCHIVERO HORIZOTAL	98
10000634	CAJONERA	55
10000636	LIBRERO DE PISO ABIERTO DE A.90, 90. 30 CON CUATRO	293
10000637	LIBRERO DE PISO ABIERTO DE A.90, 90. 30 CON CUATRO	293
10000638	LIBRERO DE PISO ABIERTO DE A.90, 90. 30 CON CUATRO	293
10000639	SILLON SECRETARIAL RESPALDO ALTO TAPISADO	174
10000640	ESCRITORIO EJECUTIVO DE 1.80X0.80 CON 4 C	562
10000641	ARVILINE LIBRERO SOBRE CREDENZA S/PUERTA DE	483
10000642	ARVILINE CREDENZA EJECUTIVA DOBLE DE 1.80X0.40 CON	534
10000643	modulo secretarial en linea 28 incluye un escritor	361
10000644	modulo secretarial en linea 28 incluye un escritor	361
10000645	modulo secretarial en linea 28 incluye un escritor	361
10000646	CAJONERA MOVIL CON UN CAJON LAPICERO Y UN CAJON	170
10000647	LIBRERO TABULAR CON ESNTREPAÑO DE MELAMINA DE 1.80	223
10000648	LIBRERO TABULAR CON ESNTREPAÑO DE MELAMINA DE 1.80	223
10000649	LIBRERO TABULAR CON ESNTREPAÑO DE MELAMINA DE 1.80	223
10000650	LIBRERO TABULAR CON ESNTREPAÑO DE MELAMINA DE 1.80	223
10000651	ARCHIVERO DE 3 GAVETAS FABRICADO EN MELAMINA CON	254
10000652	MESA DE PEDESTAL DE CRUCETA CUBIERTA MELAMINA	87
10000653	SILLA FIJA MODELO MARIA	73
10000654	SILLA FIJA MODELO MARIA	73
10000655	SILLA FIJA MODELO MARIA	73
10000656	ARVILINE CREDENZA CON PUERTA CORREDIZAS, ACABADO	526
10000657	ARVILENE ESCRITORIO PENINSULAR DE 1.40X0.75 CON	598
10000658	ARVILENE ESCRITORIO PENINSULAR DE 1.40X0.75 CON	598
10000659	ARVILENE ESCRITORIO PENINSULAR DE 1.40X0.75 CON	598
10000660	ARVILENE ESCRITORIO PENINSULAR DE 1.40X0.75 CON	598
10000661	ARVILENE ESCRITORIO PENINSULAR DE 1.40X0.75 CON	598
10000662	ARVILENE ESCRITORIO PENINSULAR DE 1.60X0.75 CON	636
10000663	ITALICA SILLA DE VISITA CON DESCANSABRAZOS, TAPIZA	117
10000664	ITALICA SILLA DE VISITA CON DESCANSABRAZOS, TAPIZA	117
10000665	OFFCHAIRS SOFA DE DOS PLAZAS TAPIZADA EN TELA COL	590
10000666	ARVILINE LIBRERO MODULAR DE 0.80X0.45X1.80 CON PUE	650
10000667	155MESA LATERAL MAPLE 50*50*45 EN MELAMINA DE 19MM	106
10000668	155MESA LATERAL MAPLE 50*50*45 EN MELAMINA DE 19MM	106
10000669	155MESA LATERAL MAPLE 50*50*45 EN MELAMINA DE 19MM	106
10000670	MESA LATERAL MAPLE 80*50*45 EN MELAMINA DE 19MM	132
10000671	SILLA DE TRABAJO ELEVACION NEUMATICA USO PESADO	216
10000672	SILLA DE TRABAJO ELEVACION NEUMATICA USO PESADO	216
10000673	SILLA DE TRABAJO OCEAN,NEUMATICA, BASE ESTRELLA,	216
10000674	SILLA DE TRABAJO OLIVO, ACOJINAMIENTO EN POLIURETA	216
10000675	SILLA DE TRABAJO OLIVO, ACOJINAMIENTO EN POLIURETA	216
10000676	SILLA DE TRABAJO DESIERTO, NEUMATICA, USO PESADO,	216
10000677	SILLA DE TRABAJO DESIERTO, NEUMATICA, USO PESADO,	216
10000678	SILLA DE VISITA SIN BRAZOS ONIX, TAPIZADA EN TELA,	89
10000679	SILLA DE VISITA SIN BRAZOS ONIX, TAPIZADA EN TELA,	89
10000680	ENTEPALO LISO CAL.22 .45*.915 C/2 REFUERZOS COLOR	168
10000681	ENTEPALO LISO CAL.22 .45*.915 C/2 REFUERZOS COLOR	168

10000682	ENTEPALO LISO CAL.22 .45*.915 C/2 REFUERZOS COLOR	168
10000683	ENTEPALO LISO CAL.22 .45*.915 C/2 REFUERZOS COLOR	168
10000684	ENTEPALO LISO CAL.22 .45*.915 C/2 REFUERZOS COLOR	168
10000685	ENTEPALO LISO CAL.22 .45*.915 C/2 REFUERZOS COLOR	168
10000686	ENTEPALO LISO CAL.22 .45*.915 C/2 REFUERZOS COLOR	168
10000687	ENTEPALO LISO CAL.22 .45*.915 C/2 REFUERZOS COLOR	168
10000688	ENTEPALO LISO CAL.22 .45*.915 C/2 REFUERZOS COLOR	168
10000689	ENTEPALO LISO CAL.22 .45*.915 C/2 REFUERZOS COLOR	168
10000690	ENTEPALO LISO CAL.22 .45*.915 C/2 REFUERZOS COLOR	168
10000691	ENTEPALO LISO CAL.22 .45*.915 C/2 REFUERZOS COLOR	168
10000692	ENTEPALO LISO CAL.22 .45*.915 C/2 REFUERZOS COLOR	168
10000693	ENTEPALO LISO CAL.22 .45*.915 C/2 REFUERZOS COLOR	168
10000694	ENTEPALO LISO CAL.22 .45*.915 C/2 REFUERZOS COLOR	168
10000695	ENTEPALO LISO CAL.22 .45*.915 C/2 REFUERZOS COLOR	168
10000696	ENTEPALO LISO CAL.22 .45*.915 C/2 REFUERZOS COLOR	168
10000697	ENTEPALO LISO CAL.22 .45*.915 C/2 REFUERZOS COLOR	168
10000698	ENTEPALO LISO CAL.22 .45*.915 C/2 REFUERZOS COLOR	168
10000699	ENTEPALO LISO CAL.22 .45*.915 C/2 REFUERZOS COLOR	168
10000700	OFFICHAIRS SOFA DE UNA PLAZAS TAPIZADA EN TELA COL	441
10000701	LIBREROS PISO ABIERTO DE 2.20*1.00*.39 ENT NOGAL/N	495
10000702	LIBREROS PISO ABIERTO DE 2.20*1.00*.39 ENT NOGAL/N	495
10000703	ENFRIADOR PORTATIL (VENTILADOR DE AIRE)	0
10000704	VENTILADOR DE TORRE	0
10000705	GUILLOTINA 15"	0
10000706	ENMICADORA DUCUSEAL 95/HSEAL	0
10000708	MODULO SECRETARIAL DE 1.20X1.00X.40 M. CON LATERAL	401
10000709	MODULO SECRETARIAL DE 1.20X1.00X.40 M. CON LATERAL	401
10000719	SILLA DE TRABAJO COLOR DESIERTO MARCA REQUIEZ	256
10000720	SILLA DE TRABAJO COLOR DESIERTO MARCA REQUIEZ	256
10000721	LIBRERO TUBULAR NEGRO CON ENTREPALO	348
10000722	LIBRERO TUBULAR NEGRO CON ENTREPALO	348
10000723	ARCHIVERO DE 4 GAVETAS EN MELAMINA COLOR NOGAL	654
10000724	CREDENZA DE 90 X 50 X .75 CON DOS PUERTAS	342
10100000	IMPRESORA MATRIX PRINTER-680	0
10100001	COMPUTADORA DE ESCRITORIO	0
10100002	LECTOR OPTICO INAL ARGOS AS-8020CLR	0
10100003	TABLET ASUS ME172V-MP1-GRY	247
10100004	TABLET ASUS ME172V-MP1-GRY	247
10100005	TABLET ASUS ME172V-MP1-GRY	247
10100006	TABLET ASUS ME172V-MP1-GRY	247
10100007	TABLET ASUS ME172V-MP1-GRY	247
10100008	TABLET ASUS ME172V-MP1-GRY	247
10100009	TABLET ASUS ME172V-MP1-GRY	247
10100010	TABLET ASUS ME172V-MP1-GRY	247
10100011	TABLET ASUS ME172V-MP1-GRY	247
10100012	TABLET ASUS ME172V-MP1-GRY	247
10100013	TABLET ASUS ME172V-MP1-GRY	247
10100014	TABLET ASUS ME172V-MP1-GRY	247
10100015	TABLET ASUS ME172V-MP1-GRY	247
10100016	COMPUTADORA	5.704
10100017	COMPUTADORA	5.704
10100018	COMPUTADORA	5.704
10100019	COMPUTADORA	5.704
10100020	COMPUTADORA	5.704
10100021	COMPUTADORA	5.704
10100022	COMPUTADORA	5.704
10100023	COMPUTADORA	5.704
10100024	COMPUTADORA	5.704
10100025	COMPUTADORA	5.704
10100026	COMPUTADORA	5.704
10100027	COMPUTADORA	5.704

10100028	COMPUTADORA	5.704
10100029	COMPUTADORA	5.704
10100030	COMPUTADORA	5.704
10100031	COMPUTADORA	5.704
10100032	COMPUTADORA	5.704
10100033	COMPUTADORA	5.704
10100034	COMPUTADORA	5.704
10100035	IDEAPAD NOTEBOOK	5.456
10100036	IDEAPAD NOTEBOOK	5.456
10100037	IDEAPAD NOTEBOOK	5.456
10100038	IDEAPAD NOTEBOOK	5.456
10100039	IMPRESORA LASERJET PRO	3.345
10100040	LAPTOP	10.500
10100041	LAPTOP	10.500
10100042	LAPTOP	10.500
10100043	LAPTOP	10.500
10100044	LAPTOP	11.028
10100045	LAPTOP	8.005
10100046	IMPRESORA LASERJET PRO	3.226
10100047	IMPRESORA LASERJET PRO	3.226
30000001	34 FAC 906 POR ADQUISICION	0
30000002	65 F-37245	0
30000006	154 FAC 6250 POR ADQUISICIONIF-6250	0
30000007	207 FAC 6374 POR SURESTOREF-6374	0
30000009	CARGA DE SALDOS	404.702
30000010	COMPUTADORA HP	0
30000011	COMPUTADORA HP	0
30000012	COMPUTADORA HP	0
30000013	COMPUTADORA HP	0
30000014	MONITOR SAMSUNG	0
30000016	IMPRESORA LASER 2600	0
30000018	C.P.U. HP	0
30000019	C.P.U. HP	0
30000020	C.P.U. HP	0
30000021	C.P.U. HP	0
30000022	C.P.U. HP	0
30000023	C.P.U. HP	0
30000024	C.P.U. HP	0
30000025	C.P.U. HP	0
30000026	C.P.U. HP	0
30000027	MONITOR HP	0
30000028	MONITOR HP	0
30000029	MONITOR HP	0
30000030	MONITOR HP	0
30000031	MONITOR HP	0
30000032	MONITOR HP	0
30000033	MONITOR HP	0
30000034	MONITOR HP	0
30000035	MONITOR HP	0
30000036	MONITOR HP	0
30000037	IMPRESORA LASER 2550	0
30000038	SWITCH 16 PUERTOS	0
30000040	NO BREAK BC	0
30000044	NO BREAK BC	0
30000047	NO BREAK BC	0
30000048	HP PORTATIL	0
30000264	NOBREAK APC 500VA USB 8 CONT	0
30000265	NOBREAK APC 500VA USB 8 CONT	0
30000266	NOBREAK APC 500VA USB 8 CONT	0
30000267	LAPTOP HP	0
30000268	COMPUTADORA	0

30000269	IMPRESORA	0
30000270	MONITOR LCD 17"	0
30000271	COMPUTADORA DX2200P24 CON PROCESADOR MT INTEL	0
30000272	COMPUTADORA DX2200P24 CON PROCESADOR MT INTEL	0
30000274	UPS REGULADOR FORZA SMART 501VA 500VA	0
30000275	UPS REGULADOR FORZA SMART 501VA 500VA	0
30000276	TORRE DUPLICADORA DE DVD CEREBRO WY	0
30000277	COMPUTADORA LA DC5700 DUO 1.86 E6300	0
30000278	Computadora (KIT257)	0
30000279	REGULADOR	0
30000280	REGULADOR	0
30000281	E6300 1G 160GB DVDRW XPP GIGALAN TOOL LESS 3 ALOS	0
30000282	HPDX2300 COMPUTADORA DE ESCRITORIO MARCA HP DX2300	0
30000283	GY350LA TABLET HP2710P C2D/1.2GHZ/WEBCAM 12.1/2GB/	0
30000284	KN002LA LAPTOP 6720/C2D/2GB/250 GB DVDRW/LCD 15.4/	0
30000286	MONITOR HP LCD 17" LP2065 US	0
30000287	MONITOR HP LCD 17" LP2065 US	0
30000288	MONITOR HP LCD 17" LP2065 US	0
30000289	MONITOR HP LCD 17" LP2065 US	0
30000290	MONITOR HP LCD 17" LP2065 US	0
30000291	MONITOR HP LCD 17" LP2065 US	0
30000292	MONITOR HP LCD 17" LP2065 US	0
30000293	MONITOR HP LCD 17" LP2065 US	0
30000294	MONITOR HP LCD 17" LP2065 US	0
30000295	MONITOR HP LCD 17" LP2065 US	0
30000296	MONITOR HP LCD 17" LP2065 US	0
30000297	MONITOR HP LCD 17" LP2065 US	0
30000298	MONITOR HP LCD 17" LP2065 US	0
30000299	DC5700/DUAL CORE E2160 1.8/1 GB 160GB/DV OEM	0
30000300	DC5700/DUAL CORE E2160 1.8/1 GB 160GB/DV OEM	0
30000301	DC5700/DUAL CORE E2160 1.8/1 GB 160GB/DV OEM	0
30000302	DC5700/DUAL CORE E2160 1.8/1 GB 160GB/DV OEM	0
30000303	DC5700/DUAL CORE E2160 1.8/1 GB 160GB/DV OEM	0
30000304	DC5700/DUAL CORE E2160 1.8/1 GB 160GB/DV OEM	0
30000305	DC5700/DUAL CORE E2160 1.8/1 GB 160GB/DV OEM	0
30000306	DC5700/DUAL CORE E2160 1.8/1 GB 160GB/DV OEM	0
30000307	DC5700/DUAL CORE E2160 1.8/1 GB 160GB/DV OEM	0
30000308	DC5700/DUAL CORE E2160 1.8/1 GB 160GB/DV OEM	0
30000309	DC5700/DUAL CORE E2160 1.8/1 GB 160GB/DV OEM	0
30000310	DC5700/DUAL CORE E2160 1.8/1 GB 160GB/DV OEM	0
30000311	DC5700/DUAL CORE E2160 1.8/1 GB 160GB/DV OEM	0
30000312	IMPRESORA HP LASERJET 2605DN 12PPM	0
30000313	IMPRESORA HP LASERJET 2605DN 12PPM VELOCIDAD DE	0
30000314	IMPRESORA HP LASERJET 2605DN 12PPM VELOCIDAD DE	0
30000315	IMPRESORA PORTATIL HP DESKJET 460CB	0
30000316	NO BREACK APC SMART-UPS MODELO SUA1000	0
30000317	NO BREACK APC SMART-UPS MODELO SUA1000	0
30000318	SERVIDOR PROLMUT DL320 65P PROCESADOR DE DOBLE	0
30000319	PROCESADOR DE DBLE NUCLEO A 2GH MEMORIA 2GB DDR2,	0
30000320	PROCESADOR DE DBLE NUCLEO A 2GH MEMORIA 2GB DDR2,	0
30000321	COMPUTADORA HP COMPAQ DC5800	0
30000322	COMPUTADORA HP COMPAQ DC5800	0
30000324	COMPUTADORA HP COMPAQ DC5800	0
30000325	COMPUTADORA HPDC 5800 SFF	0
30000326	COMPUTADORA HPDC 5800 SFF	0
30000327	COMPUTADORA HPDC 5800 SFF	0
30000328	MONITOR HP LCD 17" W17Q	0
30000329	MONITOR HP LCD 17" W17Q	0
30000330	MONITOR HP LCD 17" W17Q	0
30000331	COMPUTADORA PORTATIL TOSHIBA MODELO L300D-SP5808	0
30000332	COMPUTADORA PORTATIL TOSHIBA MODELO L300D-SP5808	0

30000333	COMPUTADORA PORTATIL TOSHIBA MODELO L300D-SP5808	0
30000334	COMPUTADORA PORTATIL HP MODELO ELITEBOOK 2530P	0
30000335	SCANNER HP COLOR N7710 OFIC 600X600USB	0
30000336	MONITOR 17" LCD WIDE LS17HANSB	0
30000337	IMPRESORA HP LASER CBA95A CP2025DN DUPLEXUSB, 128M	0
30000338	IMPRESORA HP LASER CBA95A CP2025DN DUPLEXUSB, 128M	0
30000339	IMPRESORA LASER CP2025DN, DUPLEX USB2.0, 128MB,	0
30000340	IMPRESORA LASER CP2025DN, DUPLEX USB2.0, 128MB,	0
30000341	TORRE DUPLICADORA DE CD/DVD DOBLE CAJA 22X	0
30000342	COMPUTADORA DE ESCRITORIO HP 8000 ELITE SFF	0
30000343	SERVIDOR MARCA DELL MODELO PWEREDGE T310	0
30000344	SERVIDOR MARCA DELL MODELO PWEREGDE R510	0
30000345	COMPUTADORA PORTATIL MACINTOSH iMac Ultimate	0
30000346	COMPUTADORA PORTATIL MACINTOSH iMac Ultimate	0
30000347	COMPUTADORA DE ESCRITORIO	0
10000002	200 F-117002024936	0
10000004	CARGA DE SALDOS	102.006
10000018	EQUIPO AIRE ACONDICIONADO	0
10000019	PROYECTOR INFOCUS (CALON)	0
10000020	CAFETERA 42 TAZAS	0
10000021	DESPACHADOR AGUA	0
10000022	DESPACHADOR AGUA	0
10000023	HONO L.G. 07	0
10000024	DVD QUEMADOR Y VCR	0
10000025	FRIGOBAR 2"	0
10000026	SUMADORASHARP	0
10000027	COPIADORA XEROX	0
10000028	VIDEOPROYECTOR EPSON	0
10000146	EXTINTOR 4.5	0
10000147	EXTINTOR 4.5	0
10000148	EXTINTOR 4.5	0
10000149	EXTINTOR 6.00 KG	0
10000150	CAMARA DIGITAL	0
10000151	CAMARA DIGITAL	0
10000152	PANTALLA CON SOPORTE	0
10000153	FRIGOBAR	0
10000154	BARREDORA	0
10000155	VENTILADOR	0
10000156	LAVALFOMBRA	0
10000157	ENFRIADOR	0
10000158	CAFETERA	0
10000159	VENTILADOR	0
10000160	VENTILADOR	0
10000161	VENTILADOR	0
10000162	VENTILADOR	0
10000163	PANTALLA	0
10000164	HORNO	0
10000203	MINICOMPONENTE	0
10000204	CAMARA DE VIDEO	0
10000206	ESTANTE	0
10000207	ESTANTE	0
10000208	ESTANTE	0
10000209	ESTANTE	0
10000210	ESTANTE	0
10000591	VENTILADOR DE PEDESTAL	0
10000592	VENTILADOR DE PEDESTAL	0
10000593	VENTILADOR DE PEDESTAL	0
10000594	VENTILADOR DE PEDESTAL	0
10000595	VENTILADOR DE PEDESTAL	0
10000596	VENTILADOR DE PEDESTAL	0
10000597	VENTILADOR DE PEDESTAL	0

10000598	VENTILADOR DE PEDESTAL	0
10000599	VENTILADOR DE PEDESTAL	0
10000600	VENTILADOR DE PEDESTAL	0
10000601	VENTILADOR DE PEDESTAL	0
10000602	VENTILADOR DE PEDESTAL	0
10000603	VENTILADOR DE PEDESTAL	0
10000604	VENTILADOR DE PEDESTAL	0
10000605	VENTILADOR DE PEDESTAL	0
10000606	VENTILADOR DE PEDESTAL	0
10000607	VENTILADOR DE PEDESTAL	0
10000608	VENTILADOR DE PEDESTAL	0
10000609	VENTILADOR DE PEDESTAL	0
10000610	VENTILADOR DE PEDESTAL	0
10000613	CAMARA DE VIDEO DIGITAL	0
10000710	ENFRIADOR PORTATIL (VENTILADOR DE AIRE)	396
10000711	VENTILADOR DE TORRE	111
10000712	VENTILADOR DE TORRE	111
10000713	VENTILADOR DE TORRE	111
10000714	VENTILADOR DE TORRE	111
10000715	GUILLOTINA 15"	127
10000716	ENMICADORA DUCUSEAL 95/HSEAL	226
10000717	DESPACHADOR DE AGUA FRIA-CALIENTE (DISPENSADO)	364
10000718	ENGARGOLADORA MORSA PERFEX 2:1 Y 3:1 MET	1.100
30100003	PROYECTOR EPSON POWER LITE X29	8.326
30100004	PROYECTOR EPSON POWER LITE X29	8.326
30100005	PROYECTOR EPSON POWER LITE X29	8.326
30100000	CAMARA DIGITAL CANON POWER SHOT A2500	1.184
30100001	CAMARA DIGITAL CANON POWER SHOT A2500	1.184
30100002	DOMO NEUMATICO	141.512,00
10000005	CARGA DE SALDOS	8.922
20100000	FORD ESCAPE	53.438
20100001	NISSAN TIIDA DRIVE TM AA	33.911
20100002	NISSAN TIIDA DRIVE TM AA	33.911
20100003	NISSAN TSURU GSII TM	33.977
20100004	NISSAN NP300 CABINA REGULAR TM DH	52.563
20100005	NISSAN NV 350 URVAN AA	89.454
20100007	VOLKSWAGEN VENTO STYLE TDI	107.142
20100008	TOYOTA TACOMA SPORT	230.762
20000000	CARGA DE SALDOS	831.325
20000011	CHEVROLET TRAIL BLAZER	0
20000012	NISSAN APRIO	0
20000013	NISSAN APRIO T/M C/A 08	0
20100006	REMOLQUE CAJA SECA	13.750
30000003	89 FAC 3668 POR CONCEPTO IF-3668	0
30000004	200 F-117002024936	0
30000008	CARGA DE SALDOS	31.181
30000017	FAX CENTRE F110	0
30000049	TELEFONO	0
30000052	CONMUTADOR	0
30000053	TELEFONO	0
30000054	TELEFONO	0
30000055	TELEFONO	0
30000056	TELEFONO	0
30000057	TELEFONO	0
30000058	TELEFONO	0
30000059	TELEFONO	0
30000060	TELEFONO	0
30000061	TELEFONO	0
30000062	TELEFONO	0
30000063	TELEFONO	0
30000064	TELEFONO	0

30000065	TELEFONO	0
30000066	TELEFONO	0
30000067	TELEFONO	0
30000068	TELEFONO	0
30000069	TELEFONO	0
30000070	TELEFONO	0
30000071	TELEFONO	0
30000072	TELEFONO	0
30000073	TELEFONO	0
30000074	TELEFONO	0
30000075	TELEFONO	0
30000076	TELEFONO	0
30000077	TELEFONO	0
30000078	TELEFONO	0
30000079	TELEFONO	0
30000080	TELEFONO	0
30000081	TELEFONO	0
30000082	TELEFONO	0
30000083	TELEFONO	0
30000084	TELEFONO	0
30000085	TELEFONO	0
30000086	TELEFONO	0
30000087	TELEFONO	0
30000088	TELEFONO	0
30000089	TELEFONO	0
30000090	TELEFONO	0
30000091	TELEFONO	0
30000092	TELEFONO	0
30000093	TELEFONO	0
30000094	TELEFONO	0
30000095	TELEFONO	0
30000096	CONMUTADOR	0
30000097	FAX XEROX	0
40000003	UT0500FOR38 UPS/REG FORZA SMART 501VA 500VA	0
40000004	UT0500FOR38 UPS/REG FORZA SMART 501VA 500VA	0
40000005	UPS CAPCIDAD EN VOLTS-AAMPERS 500 VA DURACION DE	0
40000006	UPS CAPCIDAD EN VOLTS-AAMPERS 500 VA DURACION DE	0
40000007	UPS CAPCIDAD EN VOLTS-AAMPERS 500 VA DURACION DE	0
40000008	UPS CAPCIDAD EN VOLTS-AAMPERS 500 VA DURACION DE	0
40000009	UPS CAPCIDAD EN VOLTS-AAMPERS 500 VA DURACION DE	0
40000010	UPS CAPCIDAD EN VOLTS-AAMPERS 500 VA DURACION DE	0
40000011	UPS CAPCIDAD EN VOLTS-AAMPERS 500 VA DURACION DE	0
40000012	UPS CAPCIDAD EN VOLTS-AAMPERS 500 VA DURACION DE	0
40000013	UPS CAPCIDAD EN VOLTS-AAMPERS 500 VA DURACION DE	0
40000014	UPS CAPCIDAD EN VOLTS-AAMPERS 500 VA DURACION DE	0
40000015	UPS CAPCIDAD EN VOLTS-AAMPERS 500 VA DURACION DE	0
40000016	UPS CAPCIDAD EN VOLTS-AAMPERS 500 VA DURACION DE	0
40000017	UPS CAPCIDAD EN VOLTS-AAMPERS 500 VA DURACION DE	0
40000018	UPS CAPCIDAD EN VOLTS-AAMPERS 500 VA DURACION DE	0
40000019	UPS CAPCIDAD EN VOLTS-AAMPERS 500 VA DURACION DE	0
40000020	UPS CAPCIDAD EN VOLTS-AAMPERS 500 VA DURACION DE	0
40000021	UPS CAPCIDAD EN VOLTS-AAMPERS 500 VA DURACION DE	0
40000022	UPS CAPCIDAD EN VOLTS-AAMPERS 500 VA DURACION DE	0
40000023	UPS CAPCIDAD EN VOLTS-AAMPERS 500 VA DURACION DE	0
40000024	UPS CAPCIDAD EN VOLTS-AAMPERS 500 VA DURACION DE	0
40000025	UPS CAPCIDAD EN VOLTS-AAMPERS 500 VA DURACION DE	0
40000026	UPS CAPCIDAD EN VOLTS-AAMPERS 500 VA DURACION DE	0
40000027	UPS/REG FORZA SMART 501VA 500VA	0
40000028	UPS/REG FORZA SMART 501VA 500VA	0
40000029	UPS/REG FORZA SMART 501VA 500VA	0
40000030	UPS/REG FORZA SMART 501VA 500VA	0

40000031	UPS/REG FORZA SMART 501VA 500VA	0
40000032	UPS/REG FORZA SMART 501VA 500VA	0
40000033	UPS/REG FORZA SMART 501VA 500VA	0
40000034	UPS/REG FORZA SMART 501VA 500VA	0
40000035	UPS/REG FORZA SMART 501VA 500VA	0
40000036	UPS/REG FORZA SMART 501VA 500VA	0
40000037	UPS/REG FORZA SMART 501VA 500VA	0
40000038	UPS/REG FORZA SMART 501VA 500VA	0
40000039	NOBREAK BACK-UPS ES 550VA 8 CONT APC	0
40000040	NO BREAK BACK 550VA BE550G APC	0
40000000	CARGA DE SALDOS	381

Bajo protesta de decir verdad declaramos que los Estados Financieros y sus Notas son razonablemente correctos y responsabilidad del emisor

