

## Resultados de la Política de Gasto

### Gasto del Sector Público Presupuestario

Al cuarto trimestre de 2014 se ejercieron *65 mil 500 millones 31 mil 596 pesos*, de los cuales el 99.54 por ciento corresponde a Gasto Primario mismo que se define como todas las erogaciones operativas, de tipo corriente y no corriente que en un ejercicio fiscal realiza el gobierno del estado y que le permite atender las necesidades de la ciudadanía.

El Gasto Primario correspondiente al periodo que se informa se presenta a continuación:

Gasto del Sector Público Presupuestario  
Gasto Primario  
Al 31 de Diciembre de 2014  
(Cifras en pesos)

Concepto	2013		2014		% de Variación respecto a 2013		
	Registrado	Asignado	Modificado	Registrado	Estructura	Avance	Nominal Real
Gasto Total	59,696,119,764	62,154,896,782	75,143,014,086	65,500,031,596	100.00	87.17	9.72 5.00
Costo Financiero de la Deuda	346,711,061	413,457,217	413,457,217	299,615,969	0.46	72.47	(13.58) (17.30)
<b>Gasto Primario</b>	<b>59,349,408,702</b>	<b>61,741,439,565</b>	<b>74,729,556,869</b>	<b>65,200,415,627</b>	<b>99.54</b>	<b>87.25</b>	<b>9.86 5.13</b>

- Factor de deflactación 1.0450
- Las sumas pueden no coincidir debido al redondeo
- Elaborado por la SFIA, Dirección General de Presupuesto. Sobre la base de los acuerdos emitidos por el Consejo Nacional de Armonización Contable

El 35.71 por ciento del Gasto Total Ejercido proviene de los Fondos Federales del Ramo 33 según se muestra en el siguiente cuadro:

Fondo de Aportaciones	Importe	% Estructura
Para la Educación Básica y Normal (FAEB)	14,096,429,957	60.27
Para la Educación Tecnológica y de Adultos (INEA)	93,255,649	0.40
Para la Educación Tecnológica y de Adultos (CONALEP)	208,161,526	0.89
Para los Servicios de Salud (FASSA)	2,524,300,832	10.79
Para la Infraestructura Social Estatal (FISE)	184,474,044	0.79
Para la Seguridad Pública (FASP)	64,771,431	0.28
De Aportaciones Múltiples (FAM Básica)	185,885,559	0.79
De Aportaciones Múltiples (FAM Media Superior)	17,451,378	0.07
De Aportaciones Múltiples (FAM Superior)	58,151,001	0.25
De Aportaciones Múltiples (FAM Asistencia Social)	358,447,192	1.53
Aportaciones para el Fortalecimiento de las Entidades Federativas (FAFEF)	895,703,153	3.83
Para la Infraestructura Social Municipal (FISM)	1,892,642,848	8.09
Para el Fortalecimiento de los Municipios (FORTAMUN)	2,809,250,583	12.01
<b>Total</b>	<b>23,388,925,154</b>	<b>100.00</b>

- Las sumas pueden no coincidir debido al redondeo
- Elaborado por la SFIA, Dirección General de Presupuesto.

El importe presupuestal ejercido al cierre del ejercicio fiscal 2014, se presenta a continuación por capítulo de gasto:

**Gasto del Sector Público Presupuestario**  
**Clasificación por Objeto del Gasto**  
 Al 31 de Diciembre de 2014  
 (Cifras en pesos)

Capítulos de Gasto	2013	2014			%	%	% de Variación respecto a 2013	
	Registrado	Asignado	Modificado	Registrado	Estructura	Avance	Nominal	Real
<b>Total</b>	<b>\$ 59,696,119,764</b>	<b>\$ 62,154,896,782</b>	<b>\$ 75,143,014,086</b>	<b>\$ 65,500,031,596</b>	<b>100.00</b>	<b>87.17</b>	<b>9.72</b>	<b>5.00</b>
Servicios Personales	20,654,591,991	20,565,075,043	22,124,117,893	21,876,950,426	33.40	98.88	5.92	1.36
Materiales y Suministros	456,951,541	446,057,101	680,485,636	461,864,662	0.71	67.87	1.08	(3.28)
Servicios Generales	2,996,788,682	2,409,754,745	2,635,759,440	2,180,484,185	3.33	82.73	(27.24)	(30.37)
Transferencias, Asignaciones, Subsidios y Otras Ayudas	22,650,198,289	20,880,686,332	26,370,867,391	25,096,353,523	38.32	95.17	10.80	6.03
Bienes Muebles, Inmuebles e Intangibles	417,032,501	430,931,312	1,071,959,483	614,459,714	0.94	57.32	47.34	41.00
Inversión Pública	1,949,563,412	1,726,529,439	8,641,393,696	3,656,345,280	5.58	42.31	87.55	79.47
Inversión Financiera y Otras Provisiones	70,923,204	4,325,139,715	2,073,202,844	183,185,180	0.28	8.84	158.29	147.16
Participaciones y Aportaciones	9,348,364,603	9,957,724,017	10,132,228,623	10,132,212,470	15.47	100.00	8.38	3.72
Deuda Pública	1,151,705,541	1,412,999,078	1,412,999,078	1,298,176,156	1.98	91.87	12.72	7.86

- Factor de deflatación 1.0450
- Las sumas pueden no coincidir debido al redondeo
- Elaborado por la SFIA, Dirección General de Presupuesto. Sobre la base de los acuerdos emitidos por el CONAC.

La distribución porcentual por cada uno de los capítulos de gasto se representa en la siguiente gráfica:

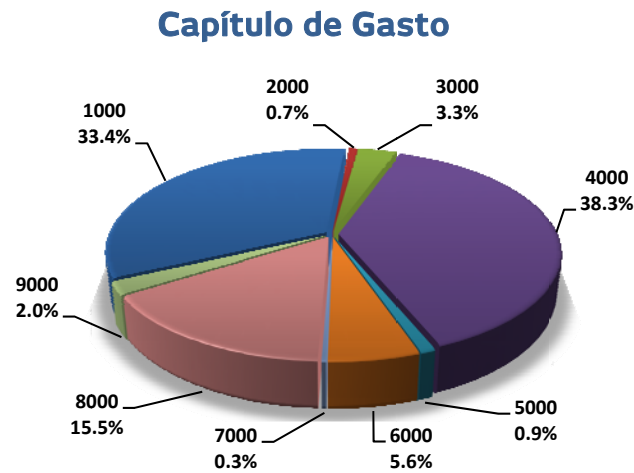

En sentido opuesto, el capítulo de Inversiones Financieras y Otras Provisiones, creció un 147.16 por ciento en términos reales, determinado por el gasto registrado en la partida presupuestal 7512 (Inversiones en Fideicomisos del Poder Ejecutivo para Gasto de Capital), cuyo destino fue para diversos proyectos de inversión tales como: Ampliación de la Subprocuraduría de Justicia Región "C" y los Edificios para las Defensorías Públicas de Irapuato, Celaya, León y Guanajuato.

## Adecuaciones al presupuesto.

Al 31 de Diciembre de 2014, se cuenta con un presupuesto modificado de *75 mil 143 millones 014 mil 086 pesos*. Esta variación, entre el presupuesto original y el presupuesto modificado, suma la cantidad de 12 mil 988 millones 117 mil 304 pesos que representa un crecimiento del 20.9 por ciento nominal, este incremento al presupuesto autorizado se ha canalizado a los conceptos que se presentan en la Tabla 1:

**Tabla 1. Ampliaciones y Reducciones Líquidas al Presupuesto General de Egresos  
Al 31 de Diciembre de 2014**

Capítulo de Gasto	Importe	Destino principal	Importe	Origen principal
<b>Servicios Personales</b>	817,519,500	Recursos destinados a la Secretaría de Educación con destino principalmente al Fondo de Aportaciones para la Educación Básica (FAEB) así como para los Programas Escuelas de Tiempo Completo y de Estímulos a la Calidad Docente	431,371,812	Adecuación por cierre del Ejercicio fiscal
<b>Materiales y Suministros</b>	266,678,498	Resaltan los monto asignados para los programas Escuelas de Tiempo Completo, Niños y Niñas por un México sin Obesidad a cargo de la Secretaría de Educación; asignación adicional a la Secretaría de Seguridad Pública para el Subsidio para los Custodios Acreditables, para la Policía Acreditable y para el Equipamiento a Corporaciones Policiales Municipales y CERESOS	25,860,865	Adecuación por cierre del Ejercicio fiscal
<b>Servicios Generales</b>	472,890,004	Recursos para la Secretaría de Seguridad Pública para varios programas tales como La Prevención está en Todos, Servicios Integrales y Observatorio Ciudadano, Formación y Profesionalización de los Cuerpos de Seguridad Pública así como el Programa Nacional de Prevención del Delito en Celaya, León y Guanajuato; para la Secretaría de Educación con destino al proyecto Mantenimiento de Escuelas en varias regiones, Sala digital de Videoconferencia y Laboratorio de Experiencias de Aprendizaje; para la Procuraduría General de Justicia para el Programa Combate al Secuestro y para Fortalecimiento a las Instituciones de Seguridad, Unidades de Inteligencia Operacional, Fortalecimiento de Áreas Modulares; para la Secretaría de Obra Pública para la Autopista Guanajuato-San Miguel Allende, Libramiento Norte de Celaya, Camino Valenciana-Mineral de la Luz; se destinaron también recursos adicionales para la Secretaría de Turismo para la Promoción y Difusión de la Marca Guanajuato con Destino Turístico a nivel nacional e internacional	126,668,324	Adecuación por cierre del Ejercicio fiscal.

Capítulo de Gasto	Importe	Destino principal	Importe	Origen principal
Transferencias, Asignaciones, Subsidios y Otras Ayudas	5,363,640,106	Recursos para ISAPEG para el Hospital Comunitario de Comonfort, Centros de Salud Ampliados en Ocampo, Santiago Maravatío y San Luis de la Paz y para Seguro Popular Cuota Social y Aportación Solidaria Federal; recursos de origen federal para la Secretaría de Desarrollo Social y Humano para infraestructura social del Programa de Contingencias Económicas; a la Secretaría de Desarrollo Agroalimentario y Rural para Impulso a la Capitalización de las Unidades de Producción Agrícola, para el Programa de Fomento al Aseguramiento Agropecuario; para las Deportivas de Purísima del Rincón, León, Villagrán a cargo de la Comisión Estatal de Cultura Física y Deporte; al DIF para Comedores Comunitarios y los Desayunos Escolares Fríos en Planteles Educativos Oficiales; al Instituto de Infraestructura Física Educativa para atender el Programa Anual de Obra y el Programa de Rehabilitación y Mantenimiento de Infraestructura de Educación Básica. Para el Programa SUBSEMUN a cargo de la Secretaría de Gobierno y para la Universidad de Guanajuato recursos adicionales por concepto de ampliación de subsidio federal.	2,078,732,034	Adecuación a diversos Convenios Federales con motivo de cierre de ejercicio fiscal
Bienes Muebles, Inmuebles e Intangibles	683,817,422	Recursos para Secretaría de Educación con destino al proyecto Sala Digital de Videoconferencia y Laboratorio de Experiencias de Aprendizaje y el proyecto de Infraestructura para la Vocacional del Instituto Politécnico Nacional, además del Centro Regional de Optimización y Desarrollo de Equipo (CRODE) de Celaya; en la Secretaría de Seguridad Pública para el Subsidio para los Custodios Acreditables y para la Policía Acreditable, Equipamiento a Corporaciones Policiales Municipales y CERESOS	167,366,426	Adecuación a la Secretaría de Educación en el Programa PROFEN para ajustar el monto conforme al Convenio suscrito 2014 y Programas Federales.
Inversión Pública	8,154,876,802	Recursos a la Secretaría de Obra Pública para la Conservación Rutinaria de la Red Estatal de Carreteras así como recursos federales para Infraestructura Vial del Programa de Contingencias Económicas; en la Secretaría de Educación para el Programa Estatal de Infraestructura Educativa y Programa de Contingencias Económicas; en la Secretaría de Desarrollo Social y Humano para Impulso a los Servicios Básicos en Mi Comunidad, Construcción de Drenaje Sanitario y Sistema de Tratamiento Primario	1,563,943,917	Adecuación a diversos Convenios Federales con motivo de cierre de ejercicio fiscal
Inversiones Financieras y Otras Provisiones	1,937,051,027	Para la Secretaría de Educación se destinaron recursos adicionales para los siguientes programas, entre otros: Escuela de Tiempo Completo, Infraestructura para Educación Media Superior y modificación al Fondo de Aportaciones para la Educación Básica y Normal; para la Secretaría de Desarrollo Agroalimentario y Rural Recursos por concepto de la aportación federal para el Programa de Fomento al Aseguramiento Agropecuario	488,917,282	Recursos disminuidos a la Secretaría de Obra Pública derivado del ajuste al Convenio del Ramo 23 Federal, correspondiente al Fondo Regional de Infraestructura por la distribución original en los ejecutores asignados por la Federación y al Programa Ver Bien para Aprender Mejor de la Secretaría de Educación

Capítulo de Gasto	Importe	Destino principal	Importe	Origen principal
Participaciones y Aportaciones	185,965,374	Adecuación a las aportaciones para los municipios en el FAISM, atendiendo a lo publicado en el Diario Oficial de la Federación	11,460,768	Adecuación a las aportaciones para los municipios en el FORTAMUN, atendiendo lo publicado en el Diario Oficial de la Federación
Deuda Pública	-	N/A	-	N/A
<b>Total</b>	<b>\$ 17,882,438,732</b>		<b>\$ 4,894,321,429</b>	

- Las sumas pueden no coincidir debido al redondeo
- Elaborado por la SFIA, Dirección General de Presupuesto.

## Resultado de los componentes

El Gasto Programable es el distribuido por el gobierno a través de sus múltiples programas, al cierre del ejercicio fiscal 2014 constituye el 91.25 por ciento del total ejercido. Cuadro 1

**Cuadro 1. Gasto del Sector Público Presupuestario**  
**Clasificación por Gasto Programable y No Programable**  
 Al 31 de Diciembre de 2014  
 (Cifras en pesos)

Concepto	2013	2014			%	% de Variación respecto a 2013	
	Registrado	Asignado	Modificado	Registrado	Estructura	Nominal	Real
<b>Gasto Neto Total</b>	<b>59,696,119,764</b>	<b>62,154,896,782</b>	<b>75,143,014,086</b>	<b>65,500,031,596</b>	<b>100.00</b>	<b>9.72</b>	<b>5.00</b>
<b>Gasto Programable</b>	<b>54,424,513,514</b>	<b>56,459,019,803</b>	<b>69,299,221,677</b>	<b>59,770,096,589</b>	<b>91.25</b>	<b>9.82</b>	<b>5.09</b>
Aportaciones a Municipios	4,423,469,415	4,675,304,256	4,701,893,431	4,701,893,431	7.18	6.29	1.72
<b>Gasto No Programable</b>	<b>5,271,606,249</b>	<b>5,695,876,979</b>	<b>5,843,792,409</b>	<b>5,729,935,008</b>	<b>8.75</b>	<b>8.69</b>	<b>4.01</b>
Costo Financiero de la Deuda	346,711,061	413,457,217	413,457,217	299,615,969	0.46	(13.58)	(17.30)
Participaciones a Municipios	4,924,895,188	5,282,419,761	5,430,335,192	5,430,319,039	8.29	10.26	5.51

- Factor de deflatación: 1.0450
- Las sumas pueden no coincidir debido al redondeo
- Elaborado por la SFIA, Dirección General de Presupuesto. Sobre la base de los acuerdos emitidos por el Consejo Nacional de Armonización Contable

Del cuadro anterior podemos observar que el Costo Financiero de la Deuda disminuye el 17.3 por ciento real, que proviene concretamente del renglón de los Intereses.

## Clasificación por Tipo de Gasto

El Gasto Programable se estructura a su vez en Gasto Corriente, Gasto de Capital y Amortización de la Deuda y Disminución de Pasivos; el ejercicio del primer agregado permite operar a la totalidad del Gobierno, el segundo está compuesto del gasto con el que se realiza la adquisición, creación y conservación de activos del Estado, mientras que el último refiere todas las erogaciones que permiten extinguir los compromisos previamente adquiridos por éste. Cuadro 2

**Cuadro 2. Gasto Programable del Sector Público Presupuestario**  
**Clasificación por Tipo de Gasto**

Al 31 de Diciembre de 2014  
 (Cifras en pesos)

Concepto	2013		2014		%	%	
	Registrado	Asignado	Modificado	Registrado	Estructura	Nominal	Real
<b>Gasto Programable</b>	<b>54,424,513,514</b>	<b>56,459,019,803</b>	<b>69,299,221,677</b>	<b>59,770,096,589</b>	<b>100.00</b>	<b>9.82</b>	<b>5.09</b>
<b>Gasto Corriente</b>	<b>42,171,477,053</b>	<b>44,977,274,565</b>	<b>48,001,321,896</b>	<b>44,915,004,548</b>	<b>75.15</b>	<b>6.51</b>	<b>1.92</b>
Servicios Personales	20,654,591,991	20,565,075,043	22,124,117,893	21,876,950,426	36.60	5.92	1.36
Materiales y Suministros	456,951,541	446,057,101	680,485,636	461,864,662	0.77	1.08	(3.28)
Servicios Generales	2,996,788,682	2,409,754,745	2,635,759,440	2,180,484,185	3.65	(27.24)	(30.37)
Transferencias, Asignaciones, Subsidios y Otras Ayudas	17,994,671,635	17,231,247,961	20,587,707,669	20,310,831,929	33.98	12.87	8.01
Inversiones Financieras y Otras Provisiones	68,473,204	4,325,139,715	1,973,251,257	84,873,346	0.14	23.95	18.61
<b>Gasto de Capital</b>	<b>11,448,041,981</b>	<b>10,482,203,378</b>	<b>20,298,357,919</b>	<b>13,856,531,854</b>	<b>23.18</b>	<b>21.04</b>	<b>15.83</b>
<i>Inversión Física</i>	<i>11,418,791,981</i>	<i>10,424,613,334</i>	<i>20,125,016,289</i>	<i>13,684,829,975</i>	<i>22.90</i>	<i>19.84</i>	<i>14.68</i>
Transferencias, Asignaciones, Subsidios y Otras Ayudas	4,628,726,653	3,591,848,327	5,709,769,678	4,712,131,550	7.88	1.80	(2.58)
Bienes Muebles, Inmuebles e Intangibles	417,032,501	430,931,312	1,071,959,483	614,459,714	1.03	47.34	41.00
Inversión Pública	1,949,563,412	1,726,529,439	8,641,393,696	3,656,345,280	6.12	87.55	79.47
Aportaciones	4,423,469,415	4,675,304,256	4,701,893,431	4,701,893,431	7.87	6.29	1.72
<i>Inversión Financiera</i>	<i>29,250,000</i>	<i>57,590,044</i>	<i>173,341,631</i>	<i>171,701,879</i>	<i>0.29</i>	<i>487.01</i>	<i>461.74</i>
Transferencias, Asignaciones, Subsidios y Otras Ayudas	26,800,000	57,590,044	73,390,044	73,390,044	0.12	173.84	162.05
Inversiones Financieras y Otras Provisiones	2,450,000	-	99,951,587	98,311,835			
<b>Amortización de la Deuda y Disminución de Pasivos</b>	<b>804,994,480</b>	<b>999,541,861</b>	<b>999,541,861</b>	<b>998,560,187</b>	<b>1.67</b>	<b>24.05</b>	<b>18.70</b>
Deuda Pública	804,994,480	999,541,861	999,541,861	998,560,187	1.67	24.05	18.70

- Factor de delectación: 1.0450
- Las sumas pueden no coincidir debido al redondeo.
- Elaborado por la Dirección General de Presupuesto, SFIA. Sobre la base de los Acuerdos emitidos por el Consejo Nacional de Armonización Contable

## Gasto Corriente

Este rubro equivale al 75.15 por ciento del Gasto Programable, su ejecución permite al Estado proveer servicios de salud, educación, seguridad y procuración de justicia, mediante el pago de servicios personales a la plantilla dedicada a proporcionarlos, así como al gasto de operación relacionado.

Al cuarto trimestre este agregado creció el 1.92 por ciento real con respecto al mismo periodo del ejercicio inmediato anterior; de los capítulos de gasto que conforman dicho rubro el que corresponde a Inversiones Financieras y Otras Provisiones (7000), presenta un crecimiento del 18.61 por ciento real. Gasto canalizado a través de inversiones en fideicomisos para los Centros de Impulso Social para el Desarrollo Comunitario Integral a cargo de la Secretaría de Desarrollo Social y Humano, así como al Programa Escuelas de Calidad a cargo de la Secretaría de Educación de Guanajuato.

## Gasto de Capital

El Gasto de Capital creció el 15.83 por ciento en términos reales, en su composición la inversión física es relevante particularmente en los capítulos de Bienes Muebles, Inmuebles e Intangibles, así como en el de Inversión Pública los cuales se incrementaron en 41.0 y

79.47 por ciento real, respectivamente. Dicho incremento proviene de la inversión realizada en proyectos tales como los que se listan a continuación:

Concepto	Importe
<b>Bienes Muebles, Inmuebles e Intangibles</b>	
<b>Secretaría de Seguridad Pública</b>	
Guanajuato Blindado	76,945,056
Subsidio para la Policía Acreditable	35,248,916
Equipamiento a Grupos Especializados y Tácticos	18,380,000
Equipamiento a Corporaciones Policiales Municipales	10,809,055
<b>Secretaría de Educación</b>	
Laboratorio de Experiencias de Aprendizaje	31,070,884
Programa Estatal de Infraestructura Educativa	25,233,689
Fortalecimiento de la Educación Especial	22,421,000
Reposición de Mobiliario	19,072,479
<b>Procuraduría General de Justicia</b>	
Fortalecimiento de las Instituciones de Seguridad Pública y Procuración de Justicia	72,342,123
Equipamiento de Servicios Periciales para la Implementación del SPPA	6,904,579
Fortalecimiento Institucional a las Unidades de Investigación Especializada	6,786,942
Fortalecimiento a las Agencias del Ministerio Público	6,075,199
<b>Secretaría de Obra Pública</b>	
Eje Metropolitano León - Silao	26,429,616
Programa de Infraestructura para el Fortalecimiento del Desarrollo Económico de Guanajuato	21,264,694
Modernización de la Carretera León - San Francisco del Rincón - Purísima del Rincón	12,880,619
Fortalecimiento de Áreas Sustantivas de la Secretaría de Obra Pública	6,538,295
<b>Inversión Pública</b>	
<b>Secretaría de Desarrollo Social y Humano</b>	
Programa de Pavimentación de Calles	176,194,659
Programa de Infraestructura Social 2014	124,596,135
<b>Secretaría de Seguridad Pública</b>	
Programa Nacional de Prevención del Delito en León	34,470,220
Centro de Internación para Adolescentes	21,944,062
<b>Secretaría de Educación</b>	
Programa Estatal de Infraestructura Educativa	573,548,919
Infraestructura para la Vocacional del IPN - Campus León	80,198,613
Instituto Tecnológico de Roque	33,506,132
<b>Procuraduría General de Justicia</b>	
Instituto de Formación Profesional	32,617,581
Academia de Policía Ministerial	16,448,048
<b>Secretaría de Obra Pública</b>	
Conservación Rutinaria y Preventiva de la Red Estatal de Carreteras Pavimentadas	1,055,064,690
Programa de Infraestructura para el Fortalecimiento del Desarrollo Económico de Guanajuato	126,921,346
Eje Metropolitano León - Silao	106,480,027

Elaborado por SFIA, Dirección General de Presupuesto

## Clasificación Administrativa

La clasificación administrativa permite identificar el gasto público según la unidad u organismo administrativo que lo ejecuta, a través de ésta clasificación se puede identificar a los administradores directos del gasto que utilizan los recursos para satisfacer las necesidades de la población. Esta clasificación del gasto público intenta responder a la pregunta ¿Quién gasta los recursos públicos? Cuadro 3

**Cuadro 3. Gasto Programable del Sector Público Presupuestario**  
**Clasificación Administrativa**  
 Al 31 de Diciembre de 2014  
 (Cifras en pesos)

Concepto	2013	2014		%	% de Variación	
	Registrado	Asignado	Modificado		Respecto a 2013	Real
<b>Sector Público de las Entidades Federativas</b>						
Sector Público No Financiero	\$ 54,424,513,514	\$ 56,459,019,803	\$ 69,299,221,677	\$ 59,770,096,589	100.00	9.82
<b>Gobierno General Estatal</b>	<b>54,379,078,346</b>	<b>56,453,019,803</b>	<b>69,277,848,618</b>	<b>59,748,964,284</b>	<b>99.96</b>	<b>9.87</b>
Poder Legislativo	388,440,013	445,251,639	455,603,772	455,596,912	0.76	17.29
Poder Judicial	1,168,124,425	1,275,357,379	1,306,658,496	1,393,221,098	2.33	19.27
Poder Ejecutivo	36,055,240,426	37,189,846,127	47,195,580,843	38,640,242,887	64.65	7.17
Administración Centralizada						
Organismos Autónomos	2,639,290,639	2,362,442,223	2,925,060,820	2,893,381,256	4.84	9.63
<b>Sector Paraestatal No Financiero</b>	<b>14,173,418,011</b>	<b>15,186,122,435</b>	<b>17,326,317,746</b>	<b>16,387,654,436</b>	<b>27.42</b>	<b>15.62</b>
Entidades Paraestatales No Empresariales y No Financieras						
Administración Paraestatal	14,127,982,842	15,180,122,435	17,304,944,687	16,366,522,132	27.38	15.84
<b>Entidades Paraestatales Empresariales y No Financieras</b>	<b>45,435,169</b>	<b>6,000,000</b>	<b>21,373,059</b>	<b>21,132,305</b>	<b>0.04</b>	<b>(53.49)</b>
Guanajuato Puerto Interior	27,993,380	-	-	-	-	(100.00)
Parque Agro Tecnológico Xonotli	17,441,789	6,000,000	21,373,059	21,132,305	0.04	21.16

- Factor de deflatación: 1.0450
- Las sumas pueden no coincidir debido al redondeo
- Elaborado por la SFIA, Dirección General de Presupuesto. Sobre la base de los acuerdos emitidos por el Consejo Nacional de Armonización Contable

### Clasificación Administrativa

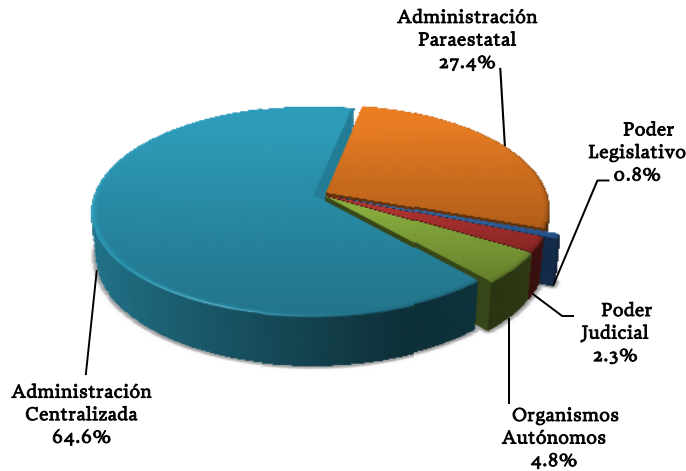

### Administración Centralizada

Analizando las variaciones por dependencia la Secretaría de Obra Pública y la Secretaría de Turismo presentan el mayor porcentaje en términos reales: 63.72 y 104.70 respectivamente. Cuadro 4



La primera ha destinado los recursos principalmente a los proyectos de Conservación Rutinaria y Preventiva de la Red Estatal de Carreteras Pavimentadas, al Programa de Infraestructura para el Fortalecimiento del Desarrollo Económico de Guanajuato, Eje Metropolitano León - Silao y Modernización de la Carretera León - San Francisco del Rincón - Purísima del Rincón. La segunda ha beneficiado primordialmente los proyectos relacionados con los Centros Históricos de diversos municipios tales como Guanajuato, Irapuato, Purísima del Rincón, Salamanca y San Miguel de Allende, así como el de Pueblos Mágicos en Mineral de Pozos, Dolores Hidalgo y Yuriria.

**Cuadro 4. Gasto Programable del Poder Ejecutivo**  
**Clasificación Administrativa - Administración Centralizada**  
 Al 31 de Diciembre de 2014  
 (Cifras en pesos)

Concepto	2013		2014		%	% de Variación respecto a 2013	
	Registrado	Asignado	Modificado	Registrado	Estructura	Nominal	Real
<b>Total</b>	<b>36,055,240,426</b>	<b>37,189,846,127</b>	<b>47,195,580,843</b>	<b>38,640,242,887</b>	<b>100.00</b>	<b>7.17</b>	<b>2.55</b>
<b>Ramos Administrativos</b>	<b>30,641,624,835</b>	<b>30,664,275,638</b>	<b>39,532,400,698</b>	<b>32,663,348,699</b>	<b>84.53</b>	<b>6.60</b>	<b>2.01</b>
02 Gubernatura	314,898,382	289,014,225	355,515,861	314,231,176	0.81	(0.21)	(4.51)
04 Secretaría de Gobierno	928,425,368	785,438,497	1,132,657,233	1,065,490,954	2.76	14.76	9.82
05 Secretaría de Desarrollo Social y Humano	2,065,571,118	1,667,748,069	2,125,445,540	1,638,317,761	4.24	(20.68)	(24.10)
06 Secretaría de Finanzas, Inversión y Administración	796,275,675	902,805,553	1,007,155,500	840,504,682	2.18	5.55	1.01
07 Secretaría de Seguridad Pública	2,609,126,379	1,759,744,931	2,127,573,148	1,719,008,290	4.45	(34.12)	(36.95)
08 Secretaría de Desarrollo Agroalimentario y Rural	711,555,881	635,284,789	1,028,557,833	980,370,885	2.54	37.78	31.85
10 Secretaría de Desarrollo Económico Sustentable	846,367,628	993,064,041	1,040,074,196	1,016,883,163	2.63	20.15	14.97
11 Secretaría de Educación	18,935,339,608	19,343,807,855	21,560,783,619	19,981,809,246	51.71	5.53	0.98
12 Secretaría de Salud	76,800	161,280	161,280	76,800	0.00	-	(4.31)
17 Procuraduría General de Justicia	1,544,230,040	1,714,300,839	2,060,693,172	1,787,212,198	4.63	15.73	10.75
20 Secretaría de Obra Pública	1,371,968,579	1,854,297,346	5,784,235,930	2,347,314,100	6.07	71.09	63.72
21 Secretaría de Turismo	358,712,756	527,681,672	1,068,105,042	767,316,464	1.99	113.91	104.70
27 Secretaría de la Transparencia y Rendición de Cuentas	159,076,621	190,926,541	241,442,343	204,812,979	0.53	28.75	23.21
<b>Ramos Generales</b>	<b>5,413,615,591</b>	<b>6,525,570,489</b>	<b>7,663,180,145</b>	<b>5,976,894,188</b>	<b>15.47</b>	<b>10.40</b>	<b>5.65</b>
23 Provisiones Salariales y Económicas	-	775,724,372	1,682,803,969	-	-	n/a	n/a
24 Deuda Pública	804,994,480	999,541,861	999,541,861	998,560,187	2.58	24.05	18.70
29 Erogaciones no Sectorizables	185,357,666	75,000,000	278,940,884	276,440,571	0.72	49.30	42.88
33 Aportaciones para los Municipios	4,423,469,415	4,675,304,256	4,701,893,431	4,701,893,431	12.17	6.29	1.72

- Factor de deflacción: 1.0450
- Las sumas pueden no coincidir debido al redondeo
- Elaborado por la SFIA, Dirección General de Presupuesto.

## Administración Paraestatal

Por organismo paraestatal, las principales variaciones se presentan en la Comisión de Vivienda del Estado de Guanajuato con el 725.37 por ciento, seguido por la Escuela Preparatoria Regional de Moroleón con el 265.82 por ciento y por el Instituto para las Mujeres Guanajuatenses con el 117.62 por ciento real. Cuadro 5

En la Comisión de Vivienda del Estado de Guanajuato, el crecimiento se debe a la aplicación de recursos en proyectos de inversión para vivienda, como: Fondo para Financiamiento a la Urbanización Progresiva, Programa de Mejoramiento de Vivienda Urbano y Rural, y Programa Pinta Tu Entorno. En la Escuela Preparatoria Regional de Moroleón los recursos se aplican para cubrir la operación de la institución, dado que su creación se dio a mediados de ejercicio 2013 y en Instituto para las Mujeres Guanajuatenses el incremento se presenta en proyectos de inversión tales como: Proyectos Productivos para el Empoderamiento de la

Mujer, Centro de Atención Itinerante a Mujeres Víctimas de Violencia y Sistema de Gestión del Modelo de Equidad de Género en las Instituciones de la Administración Pública, con lo que se da cumplimiento a las exigencias legales y al dinamismo bajo el cual se impulsan las acciones sociales y gubernamentales para la defensa de los derechos de las mujeres.

**Cuadro 5. Gasto Programable del Poder Ejecutivo**  
**Clasificación Administrativa del Sector Paraestatal No Financiero**  
 Al 31 de Diciembre de 2014  
 (Cifras en pesos)

Concepto	2013	2014		%	% de Variación	
	Registrado	Asignado	Modificado	Registrado	Estructura	respecto a 2013 Nominal Real
Total	14,173,418,011	15,186,122,435	17,326,317,746	16,387,654,436	100.00	15.62 10.64
Entidades Paraestatales No Empresariales y No Financieras	14,127,982,842	15,180,122,435	17,304,944,687	16,366,522,132	99.87	15.84 10.86
3001 Comisión Estatal de Cultura Física y Deporte	362,183,963	338,237,354	700,488,669	466,643,306	2.85	28.84 23.29
3002 Unidad de Televisión de Guanajuato	33,538,778	41,058,078	54,220,264	49,731,275	0.30	48.28 41.89
3004 Sistema Estatal para el Desarrollo Integral de la Familia	733,834,000	745,600,201	967,699,383	915,079,314	5.58	24.70 19.33
3005 Colegio de Estudios Científicos y Tecnológicos	666,351,817	625,530,997	685,678,142	684,889,177	4.18	2.78 (1.64)
3007 Universidad Tecnológica del Norte de Guanajuato	39,435,533	84,915,084	51,895,072	50,051,947	0.31	26.92 21.46
3008 Museo Iconográfico del Quijote	12,775,598	13,457,194	14,359,578	13,436,741	0.08	5.18 0.65
3009 Comisión Estatal del Agua	604,319,637	546,995,650	797,141,203	734,400,471	4.48	21.53 16.29
3010 Coordinadora de Fomento al Comercio Exterior	50,116,121	62,145,551	63,351,525	56,145,701	0.34	12.03 7.21
3011 Instituto Estatal de la Cultura	155,807,414	198,601,547	351,180,774	348,295,331	2.13	123.54 113.92
3012 Universidad Tecnológica de León	94,244,480	169,775,804	121,795,587	116,545,315	0.71	23.66 18.34
3014 Instituto de Ecología del Estado	78,065,860	113,918,765	154,295,849	148,644,296	0.91	90.41 82.21
3015 Consejo de Ciencia y Tecnología del Estado de Guanajuato	53,969,462	64,894,139	64,184,708	62,389,708	0.38	15.60 10.62
3017 Instituto Tecnológico Superior de Irapuato	139,336,597	204,077,916	270,782,880	227,289,932	1.39	63.12 56.10
3018 Sistema Avanzado de Bachillerato y Educación Superior	639,767,150	849,897,245	866,937,499	841,093,569	5.13	31.47 25.81
3019 Instituto de Salud Pública del Estado de Guanajuato	8,399,117,780	8,610,241,605	8,922,227,303	8,672,359,113	52.92	3.25 (1.19)
3021 Instituto Tecnológico Superior del Sur de Guanajuato	18,085,420	39,230,009	42,690,185	28,429,772	0.17	57.20 50.43
3022 Comisión Estatal de Conciliación y Arbitraje Médico	8,283,203	8,229,603	9,841,229	9,548,599	0.06	15.28 10.31
3024 Universidad Tecnológica del Suroeste de Guanajuato	41,428,802	49,723,374	53,332,688	53,142,213	0.32	28.27 22.75
3025 Instituto de Financiamiento e Información para la Educación	212,033,814	367,570,903	430,468,269	429,652,468	2.62	102.63 93.91
3026 Procuraduría Ambiental y de Ordenamiento Territorial	24,217,961	34,215,966	33,673,885	31,857,228	0.19	31.54 25.88
3027 CONALEP Guanajuato	241,151,746	300,437,883	355,496,857	355,000,591	2.17	47.21 40.87
3029 Instituto para las Mujeres Guanajuatenses	17,573,015	36,952,886	45,387,705	39,963,975	0.24	127.42 117.62
3033 Instituto de Acceso a la Información Pública	23,272,153	-	-	-	-	(100.00) (100.00)
3034 Escuela Preparatoria Regional del Rincón	18,430,115	24,912,817	25,620,870	25,430,395	0.16	37.98 32.04
3035 Instituto de Alfabetización y Educación Básica para Adultos	220,646,187	329,413,988	305,795,413	253,804,749	1.55	15.03 10.07
3036 Universidad Politécnica de Guanajuato	111,422,560	69,613,104	81,983,336	81,576,413	0.50	(26.79) (29.94)
3037 Forum Cultural Guanajuato	64,625,691	84,241,000	91,592,534	89,994,894	0.55	39.26 33.26
3038 Instituto Estatal de Capacitación	140,922,373	135,230,626	220,526,467	210,818,630	1.29	49.60 43.16
3039 Universidad Virtual del Estado de Guanajuato	71,156,505	99,982,113	123,289,488	122,521,400	0.75	72.19 64.77
3040 Comisión de Vivienda del Estado de Guanajuato	8,644,684	70,500,000	76,929,810	74,561,055	0.45	762.51 725.37
3041 Instituto de Infraestructura Física Educativa	346,270,595	393,193,958	647,236,777	544,621,891	3.32	57.28 50.51
3042 Centro Estatal de Evaluación y Control de Confianza	135,601,570	98,997,174	114,463,485	114,455,177	0.70	(0.99) (5.26)
3043 Instituto Tecnológico Superior de Guanajuato	23,052,495	22,613,145	39,031,223	32,870,540	0.20	42.59 36.45
3044 Instituto Tecnológico Superior de Salvatierra	28,631,607	37,279,356	48,997,099	45,235,373	0.28	57.99 51.19
3045 Universidad Politécnica de Pénjamo	51,590,894	22,619,441	63,598,548	63,033,321	0.38	22.18 16.92
3046 Universidad Politécnica de Juventino Rosas	56,145,811	24,328,776	56,618,155	54,277,680	0.33	(3.33) (7.49)
3047 Instituto de la Juventud Guanajuatense	22,746,153	29,909,575	35,188,935	34,663,185	0.21	52.39 45.83
3049 Universidad Politécnica del Bicentenario	37,652,793	27,032,298	68,297,451	65,956,976	0.40	75.17 67.63
3050 Universidad Tecnológica de San Miguel de Allende	14,490,998	30,643,404	18,266,889	18,053,964	0.11	24.59 19.22
3052 Universidad Tecnológica de Salamanca	12,405,995	20,881,348	24,633,697	20,305,588	0.12	63.68 56.63
3054 Instituto Guanajuatense para las Personas con Discapacidad	63,165,792	68,152,505	86,097,827	70,122,879	0.43	11.01 6.23
3055 Instituto Estatal de Atención al Migrante Guanajuatense y sus Familia:	70,149,968	72,084,490	114,602,268	104,582,823	0.64	49.08 42.66
3056 Escuela Preparatoria Regional de Morelón	1,319,752	3,695,766	5,045,157	5,045,157	0.03	282.28 265.82
Entidades Paraestatales Empresariales y No Financieras	45,435,169	6,000,000	21,373,059	21,132,305	0.13	(53.49) (55.49)
3051 Guanajuato Puerto Interior	27,993,380	-	-	-	-	(100.00) (100.00)
3053 Parque Agro Tecnológico Xonotli	17,441,789	6,000,000	21,373,059	21,132,305	0.13	21.16 15.94

Factor de deflatación: 1.0450

- Las sumas pueden no coincidir debido al redondeo
- Elaborado por la SFIA, Dirección General de Presupuesto.

## Clasificación Funcional

Con la clasificación funcional se conoce hacia qué actividades y programas se dirige el gasto público, además de las prioridades de la administración pública. Cuadro 6

**Cuadro 6. Gasto del Sector Público Presupuestario**  
**Clasificación Funcional**  
 Al 31 de Diciembre de 2014  
 (Cifras en pesos)

Concepto	2014			% Estructura	% Avance
	Asignado	Modificado	Registrado		
<b>Total</b>	<b>62,154,896,782</b>	<b>75,143,014,086</b>	<b>65,500,031,596</b>	<b>100.00</b>	<b>87.17</b>
<b>Finalidad Gobierno</b>	<b>8,674,786,244</b>	<b>11,380,260,900</b>	<b>8,405,448,549</b>	<b>12.83</b>	<b>73.86</b>
Legislación	445,251,639	455,603,772	455,596,912	0.70	100.00
Justicia	4,136,046,771	4,773,284,804	4,409,360,858	6.73	92.38
Coordinación de la Política de Gobierno	672,819,896	1,138,082,748	758,679,356	1.16	66.66
Asuntos Financieros Hacendarios	1,799,575,516	2,817,846,113	959,067,757	1.46	34.04
Seguridad Nacional	-	13,362,824	13,362,824	0.02	100.00
Asuntos de Orden Público y Seguridad Interior	1,255,758,636	1,780,611,148	1,430,536,243	2.18	80.34
Otros Servicios Generales	365,333,787	401,469,489	378,844,598	0.58	94.36
<b>Finalidad Desarrollo Social</b>	<b>38,648,708,876</b>	<b>44,650,266,759</b>	<b>40,425,438,492</b>	<b>61.72</b>	<b>90.54</b>
Protección Ambiental	708,130,381	962,800,519	912,197,544	1.39	94.74
Viviendas y Servicios a la Comunidad	2,389,108,677	3,050,808,366	1,799,630,373	2.75	58.99
Salud	8,613,546,165	8,931,242,469	8,678,404,799	13.25	97.17
Recreación, Cultura y Otras Manifestaciones Sociales	666,194,966	1,666,155,967	972,535,950	1.48	58.37
Educación	25,174,613,108	28,477,144,707	26,596,038,671	40.60	93.39
Protección Social	821,375,485	1,032,982,011	981,697,769	1.50	95.04
Otros Asuntos Sociales	275,740,093	529,132,719	484,933,386	0.74	91.65
<b>Finalidad Desarrollo Económico</b>	<b>3,460,678,566</b>	<b>7,567,258,726</b>	<b>5,238,755,930</b>	<b>8.00</b>	<b>69.23</b>
Asuntos Económicos, Comerciales y Laborales en General	1,173,920,124	1,317,487,764	1,276,543,651	1.95	96.89
Agropecuaria, Silvicultura, Pesca y Caza	597,284,789	981,182,325	934,823,867	1.43	95.28
Transporte	1,064,669,399	4,101,934,051	2,162,874,272	3.30	52.73
Comunicaciones	10,400,000	12,677,902	11,761,200	0.02	92.77
Turismo	527,681,672	1,068,105,042	767,316,464	1.17	71.84
Ciencia, Tecnología e Innovación	80,294,139	79,831,200	79,645,860	0.12	99.77
Otras Industrias y Otros Asuntos Económicos	6,428,444	6,040,441	5,790,617	0.01	95.86
<b>Finalidad Otras no Clasificadas en Funciones Anteriores</b>	<b>11,370,723,095</b>	<b>11,545,227,701</b>	<b>11,430,388,625</b>	<b>17.45</b>	<b>99.01</b>
Transacciones de la Deuda Pública / Costo Financiero de la Deuda	1,412,999,078	1,412,999,078	1,298,176,156	1.98	91.87
Transferencias, Participaciones y Aportaciones entre Diferentes Niveles y Órdenes de Gobierno	9,957,724,017	10,132,228,623	10,132,212,470	15.47	100.00

- Las sumas pueden no coincidir debido al redondeo
- Elaborado por la SFIA, Dirección General de Presupuesto.

### Clasificación Funcional

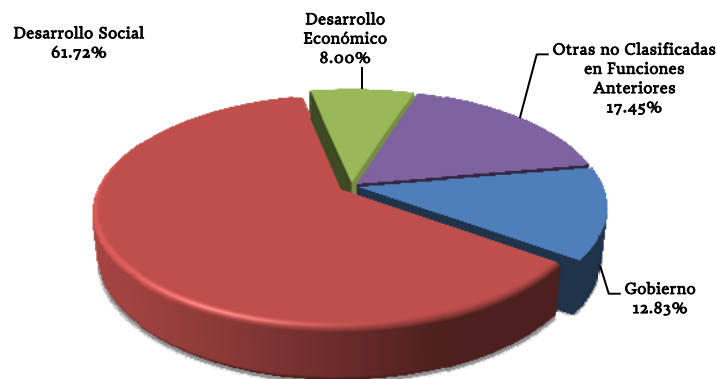

La Finalidad Otras no Clasificadas en Funciones Anteriores, ha ejercido el 99.01 por ciento nominal del total del recurso al cierre del 2014, siendo la Función Transferencias, Participaciones y Aportaciones entre Diferentes Niveles y Órdenes de Gobierno la que determinó dicho incremento en el gasto ejercido según se puede apreciar en el Cuadro 6.

# Estados Analíticos del Ejercicio del Presupuesto de Egresos

## Poder Ejecutivo

Cuenta Pública 2014 Poder Ejecutivo Estado Analítico del Ejercicio del Presupuesto de Egresos Clasificación Administrativa Del 1 de enero al 31 de diciembre de 2014						
Concepto	Egresos					Subejercicio
	Aprobado	Ampliaciones/ (Reducciones)	Modificado	Devengado	Pagado	
	1	2	3 = (1 + 2)	4	5	6 = (3 - 4)
<b>Ramos Administrativos</b>	<b>30,664,275,638</b>	<b>8,868,125,059</b>	<b>39,532,400,698</b>	<b>32,663,348,699</b>	<b>32,257,719,835</b>	<b>6,869,051,998</b>
02 Gubernatura	289,014,225	66,501,636	355,515,861	314,231,176	313,091,599	41,284,685
04 Secretaría de Gobierno	785,438,497	347,218,736	1,132,657,233	1,065,490,954	1,060,292,375	67,166,279
05 Secretaría de Desarrollo Social y Humano	1,667,748,069	457,697,471	2,125,445,540	1,638,317,761	1,608,832,735	487,127,780
06 Secretaría de Finanzas, Inversión y Administración	902,805,553	104,349,947	1,007,155,500	840,504,682	824,593,373	166,650,818
07 Secretaría de Seguridad Pública	1,759,744,931	367,828,217	2,127,573,148	1,719,008,290	1,640,430,831	408,564,858
08 Secretaría de Desarrollo Agroalimentario y Rural	635,284,789	393,273,044	1,028,557,833	980,370,885	929,713,242	48,186,948
10 Secretaría de Desarrollo Económico Sustentable	993,064,041	47,010,155	1,040,074,196	1,016,883,163	1,014,070,767	23,191,032
11 Secretaría de Educación	19,343,807,855	2,216,975,764	21,560,783,619	19,981,809,246	19,845,146,301	1,578,974,373
12 Secretaría de Salud	161,280	-	161,280	76,800	76,800	84,480
17 Procuraduría General de Justicia	1,714,300,839	346,392,332	2,060,693,172	1,787,212,198	1,749,632,368	273,480,974
20 Secretaría de Obra Pública	1,854,297,346	3,929,938,585	5,784,235,930	2,347,314,100	2,328,371,821	3,436,921,830
21 Secretaría de Turismo	527,681,672	540,423,370	1,068,105,042	767,316,464	742,420,896	300,788,578
27 Secretaría de la Transparencia y Rendición de Cuentas	190,926,541	50,515,802	241,442,343	204,812,979	201,046,727	36,629,364
<b>Ramos Generales</b>	<b>12,221,447,467</b>	<b>1,285,525,087</b>	<b>13,506,972,554</b>	<b>11,706,829,196</b>	<b>11,690,808,913</b>	<b>1,800,143,358</b>
23 Provisiones Salariales y Económicas	775,724,372	907,079,597	1,682,803,969	-	-	1,682,803,969
24 Deuda Pública	1,412,999,078	-	1,412,999,078	1,298,176,156	1,298,176,156	114,822,923
28 Participaciones a Municipios	5,282,419,761	147,915,430	5,430,335,192	5,430,319,039	5,415,868,039	16,153
29 Erogaciones no Sectorizables	75,000,000	203,940,884	278,940,884	276,440,571	274,871,287	2,500,314
33 Aportaciones para los Municipios	4,675,304,256	26,589,175	4,701,893,431	4,701,893,431	4,701,893,431	-
<b>Entidades Paraestatales No Empresariales y No Financieras</b>	<b>15,180,122,435</b>	<b>2,124,822,252</b>	<b>17,304,944,687</b>	<b>16,366,522,132</b>	<b>15,925,262,446</b>	<b>938,422,555</b>
3001 Comisión Estatal de Cultura Física y Deporte	338,237,354	362,251,315	700,488,669	466,643,306	462,565,554	233,845,363
3002 Unidad de Televisión de Guanajuato	41,058,078	13,162,186	54,220,264	49,731,275	47,951,741	4,488,990
3004 Sistema Estatal para el Desarrollo Integral de la Familia	745,600,201	222,099,182	967,699,383	915,079,314	885,208,714	52,620,070
3005 Colegio de Estudios Científicos y Tecnológicos	625,530,997	60,147,145	685,678,142	684,889,177	631,000,198	788,965
3007 Universidad Tecnológica del Norte de Guanajuato	84,915,084	(33,020,012)	51,895,072	50,051,947	47,112,667	1,843,126
3008 Museo Iconográfico del Quijote	13,457,194	902,383	14,359,578	13,436,741	13,436,741	922,836
3009 Comisión Estatal del Agua	546,995,650	250,145,553	797,141,203	734,400,471	729,258,974	62,740,732
3010 Coordinadora de Fomento al Comercio Exterior	62,145,551	1,205,974	63,351,525	56,145,701	56,145,701	7,205,823
3011 Instituto Estatal de la Cultura	198,691,547	152,489,227	351,180,774	348,295,331	347,867,339	2,885,443
3012 Universidad Tecnológica de León	169,775,804	(47,980,217)	121,795,587	116,545,315	116,545,315	5,250,272
3014 Instituto de Ecología del Estado	113,918,765	40,377,084	154,295,849	148,644,296	143,922,497	5,651,554
3015 Consejo de Ciencia y Tecnología del Estado de Guanajuato	64,894,139	(709,430)	64,184,708	62,389,708	62,389,708	1,795,000
3017 Instituto Tecnológico Superior de Irapuato	204,077,916	66,704,964	270,782,880	227,289,932	227,289,932	43,492,948
3018 Sistema Avanzado de Bachillerato y Educación Superior	849,897,245	17,040,254	866,937,499	841,093,569	841,093,569	25,843,929
3019 Instituto de Salud Pública del Estado de Guanajuato	8,610,241,605	311,985,698	8,922,227,303	8,672,359,113	8,364,283,119	249,868,190
3021 Instituto Tecnológico Superior del Sur de Guanajuato	39,230,009	3,460,176	42,690,185	28,429,772	28,429,772	14,260,413
3022 Comisión Estatal de Conciliación y Arbitraje Médico	8,229,603	1,611,626	9,841,229	9,548,599	9,548,599	292,631
3024 Universidad Tecnológica del Suroeste de Guanajuato	49,723,374	3,609,314	53,332,688	53,142,213	53,142,213	190,475
3025 Instituto de Financiamiento e Información para la Educación	367,570,903	62,897,366	430,468,269	429,652,468	429,652,468	815,801
3026 Procuraduría Ambiental y de Ordenamiento Territorial	34,215,966	(542,081)	33,673,885	31,857,228	31,856,728	1,816,657
3027 CONALEP Guanajuato	300,437,883	55,058,975	355,496,857	355,000,591	339,611,506	496,267
3029 Instituto para las Mujeres Guanajuatenses	36,952,886	8,434,819	45,387,705	39,963,975	39,963,975	5,423,730
3033 Instituto de Acceso a la Información Pública	-	-	-	-	-	-
3034 Escuela Preparatoria Regional del Rincón	24,912,817	708,053	25,620,870	25,430,395	25,430,395	190,475
3035 Instituto de Alfabetización y Educación Básica para Adultos	329,413,988	(23,618,575)	305,795,413	253,804,749	251,423,995	51,990,665
3036 Universidad Politécnica de Guanajuato	69,613,104	12,370,232	81,983,336	81,576,413	81,576,413	406,923
3037 Forum Cultural Guanajuato	84,241,000	7,351,534	91,592,534	89,994,894	89,994,894	1,597,640
3038 Instituto Estatal de Capacitación	135,230,626	85,295,841	220,526,467	210,818,630	210,439,791	9,707,838
3039 Universidad Virtual del Estado de Guanajuato	99,982,113	23,307,375	123,289,488	122,521,400	116,183,076	768,089
3040 Comisión de Vivienda del Estado de Guanajuato	70,500,000	6,429,810	76,929,810	74,561,055	74,561,055	2,368,755
3041 Instituto de Infraestructura Física Educativa	393,193,958	254,042,819	647,236,777	544,621,891	544,621,891	102,614,886
3042 Centro Estatal de Evaluación y Control de Confianza	98,997,174	15,466,311	114,463,485	114,455,179	114,455,179	8,306
3043 Instituto Tecnológico Superior de Guanajuato	22,613,145	16,418,078	39,031,223	32,870,540	32,460,150	6,160,684
3044 Instituto Tecnológico Superior de Salvatierra	37,279,156	11,717,944	48,997,099	45,235,373	43,570,610	3,761,726
3045 Universidad Politécnica de Pénjamo	22,619,441	40,979,107	63,598,548	63,033,321	63,033,321	565,227
3046 Universidad Politécnica de Juventino Rosas	24,328,776	32,289,379	56,618,155	54,277,680	54,277,680	2,340,475
3047 Instituto de la Juventud Guanajuatense	29,909,575	5,279,360	35,188,935	34,663,185	34,663,185	525,750
3049 Universidad Politécnica del Bicentenario	27,032,298	41,265,154	68,297,451	65,956,976	65,956,976	2,340,475
3050 Universidad Tecnológica de San Miguel de Allende	30,643,404	(12,376,515)	18,266,889	18,053,964	17,351,146	212,925
3052 Universidad Tecnológica de Salamanca	29,881,348	(5,247,651)	24,633,697	20,305,588	20,305,588	4,328,110
3054 Instituto Guanajuatense para las Personas con Discapacidad	68,152,505	17,945,322	86,097,827	70,122,879	70,081,153	15,974,948
3055 Instituto Estatal de Atención al Migrante Guanajuatense y sus Familiares	72,084,490	42,517,778	114,602,268	104,582,823	101,553,840	10,019,445
3056 Escuela Preparatoria Regional de Morelón	3,695,766	1,349,391	5,045,157	5,045,157	5,045,157	-
<b>Entidades Paraestatales Empresariales y No Financieras</b>	<b>6,000,000</b>	<b>15,373,059</b>	<b>21,373,059</b>	<b>21,132,305</b>	<b>21,132,305</b>	<b>240,755</b>
3051 Guanajuato Puerto Interior	-	-	-	-	-	-
3053 Parque Agro Tecnológico Xonotli	6,000,000	15,373,059	21,373,059	21,132,305	21,132,305	240,755
<b>Total del Gasto</b>	<b>58,071,845,541</b>	<b>12,293,845,457</b>	<b>70,365,690,998</b>	<b>60,757,832,331</b>	<b>59,894,923,498</b>	<b>9,607,858,667</b>

**Cuenta Pública 2014**  
**Poder Ejecutivo**  
**Estado Analítico del Ejercicio del Presupuesto de Egresos**  
**Clasificación por Objeto del Gasto (Capítulo y Concepto)**  
**Del 1 de enero al 31 de diciembre de 2014\***

Concepto	Egresos					Subejercicio
	Aprobado	Ampliaciones/ (Reducciones)	Modificado	Devengado	Pagado	
	1	2	3 = (1 + 2)	4	5	6 = (3 - 4)
<b>1000 Servicios Personales</b>	<b>20,565,075,043</b>	<b>1,559,042,850</b>	<b>22,124,117,893</b>	<b>21,876,950,426</b>	<b>21,864,411,729</b>	<b>247,167,468</b>
1100 Remuneraciones al personal de carácter permanente	7,692,473,009	1,011,160,058	8,703,633,067	8,651,059,906	8,651,048,938	52,573,162
1200 Remuneraciones al personal de carácter transitorio	726,587,265	(3,616,578)	722,970,686	698,001,600	696,256,185	24,969,086
1300 Remuneraciones adicionales y especiales	3,903,233,414	408,848,393	4,312,081,807	4,185,513,379	4,176,467,621	126,568,428
1400 Seguridad Social	2,259,279,348	(221,552,019)	2,037,727,329	2,018,691,844	2,018,688,941	19,035,485
1500 Otras prestaciones sociales y económicas	5,123,097,286	523,649,878	5,646,747,165	5,626,512,049	5,626,305,755	20,235,116
1600 Previsiones	200,305,273	(200,302,558)	2,715	-	-	2,715
1700 Pago de estímulos a servidores públicos	660,099,448	40,855,675	700,955,124	697,171,649	695,644,288	3,783,475
<b>2000 Materiales y Suministros</b>	<b>446,057,101</b>	<b>234,428,536</b>	<b>680,485,636</b>	<b>461,864,662</b>	<b>447,495,632</b>	<b>218,620,974</b>
2100 Materiales de administración, emisión de documentos y artículos	168,108,599	1,273,846	169,382,445	149,200,947	140,152,920	20,181,498
2200 Alimentos y utensilios	8,255,643	151,093,975	159,349,618	35,116,083	35,130,591	124,233,536
2300 Materias primas y materiales de producción y comercialización	1,150,480	992,512	2,142,992	2,011,667	1,954,827	131,325
2400 Materiales y artículos de construcción y reparación	13,639,911	1,077,769	14,717,679	11,032,025	10,529,008	3,685,654
2500 Productos químicos, farmacéuticos y de laboratorio	20,336,678	6,647,409	26,984,086	21,803,012	20,501,318	5,181,074
2600 Combustibles, lubricantes y aditivos	174,163,041	9,261,588	183,424,630	177,369,820	177,357,778	6,054,810
2700 Vestuario, blancos y prendas e protección y artículos deportivos	37,466,949	16,827,825	54,294,775	27,424,843	25,397,195	26,869,931
2800 Materiales y suministros para seguridad	11,856,728	45,311,931	57,168,659	29,776,510	29,088,520	27,392,149
2900 Herramientas, refacciones y accesorios menores	11,079,072	1,941,681	13,020,753	8,129,756	7,383,475	4,890,997
<b>3000 Servicios Generales</b>	<b>2,409,754,745</b>	<b>226,004,695</b>	<b>2,635,759,440</b>	<b>2,180,484,185</b>	<b>2,097,682,455</b>	<b>455,275,255</b>
3100 Servicios básicos	287,776,300	27,466,876	315,243,176	274,966,096	267,579,326	47,666,850
3200 Servicios de arrendamiento	189,559,035	52,743,818	242,302,853	201,467,450	193,934,083	40,835,403
3300 Servicios, profesionales, científicos, técnicos y otros servicios	503,716,044	26,509,728	530,225,772	459,339,179	427,279,879	70,886,593
3400 Servicios financieros, bancarios y comerciales	70,785,102	(1,266,442)	69,518,661	57,156,992	57,124,648	12,361,669
3500 Servicios de instalación, reparación, mantenimiento y conservación	594,505,596	(93,102,363)	501,403,233	284,222,936	269,162,652	217,180,297
3600 Servicios de comunicación social y publicidad	134,792,849	126,407,684	261,200,534	243,729,609	232,210,819	17,470,924
3700 Servicios de traslado y viáticos	49,895,061	(9,094,009)	40,801,052	31,430,066	31,395,580	9,370,986
3800 Servicios oficiales	90,145,380	12,071,577	102,216,958	92,890,068	89,063,723	9,326,889
3900 Otros servicios generales	488,579,376	84,267,826	572,847,202	535,281,789	529,931,746	37,565,414
<b>4000 Transferencias, Asignaciones, Subsidios y Otras Ayudas</b>	<b>16,797,635,090</b>	<b>4,806,856,690</b>	<b>21,604,491,781</b>	<b>20,364,199,754</b>	<b>19,775,815,118</b>	<b>1,240,292,027</b>
4100 Transferencias internas y asignaciones al sector público	13,267,160,476	4,066,495,134	17,333,655,610	16,403,645,213	15,958,843,550	930,010,396
4200 Transferencias al resto del sector público	2,193,630,592	140,200,777	2,333,831,369	2,120,500,024	2,110,752,705	213,331,345
4300 Subsidios y subvenciones	732,653,031	298,417,046	1,031,070,077	1,002,250,450	951,785,257	28,819,627
4400 Ayudas sociales	475,293,221	293,496,635	768,789,856	701,903,832	618,533,371	66,886,024
4500 Pensiones y jubilaciones	128,897,770	8,247,098	137,144,868	135,900,235	135,900,235	1,244,634
<b>5000 Bienes Muebles, Inmuebles e Intangibles</b>	<b>430,931,312</b>	<b>641,028,172</b>	<b>1,071,959,483</b>	<b>614,459,714</b>	<b>532,499,561</b>	<b>457,499,769</b>
5100 Mobiliario y equipo de administración	155,386,760	71,434,611	226,821,371	120,822,639	94,951,698	105,998,733
5200 Mobiliario y equipo educacional y recreativo	23,037,512	44,869,054	67,906,566	55,082,717	51,474,491	12,823,849
5300 Equipo e instrumental médico y de laboratorio	39,378,728	8,520,868	47,899,596	35,772,412	34,745,001	12,127,184
5400 Vehículos y equipo de transporte	45,598,707	327,927,892	373,526,599	261,563,384	235,066,921	111,963,215
5500 Equipo de defensa y seguridad	6,979,360	18,842,801	25,822,160	14,333,283	3,530,760	11,488,877
5600 Maquinaria, otros equipos y herramientas	31,221,790	146,425,852	177,647,641	48,873,656	34,719,065	128,773,986
5700 Activos biológicos	-	4,817,452	4,817,452	-	-	4,817,452
5800 Bienes inmuebles	129,305,955	16,315,674	145,621,628	78,011,624	78,011,624	67,610,004
5900 Activos intangibles	22,500	1,873,968	1,896,468	-	-	1,896,468
<b>6000 Inversión Pública</b>	<b>1,726,529,439</b>	<b>6,914,864,258</b>	<b>8,641,393,696</b>	<b>3,656,345,280</b>	<b>3,587,941,693</b>	<b>4,985,048,417</b>
6100 Obra pública en bienes de dominio público	1,217,396,440	4,545,046,792	5,762,443,232	2,601,226,499	2,534,771,193	3,161,216,733
6200 Obra pública en bienes propios	509,132,999	2,369,817,465	2,878,950,464	1,055,118,781	1,053,170,500	1,823,831,684
<b>7000 Inversiones Financieras y Otras Provisiones</b>	<b>4,325,139,715</b>	<b>(2,262,884,349)</b>	<b>2,062,255,367</b>	<b>173,139,685</b>	<b>173,139,685</b>	<b>1,889,115,682</b>
7200 Acciones y participaciones de capital	-	16,000	16,000	16,000	16,000	-
7500 Inversiones en fideicomisos, mandatos y otros análogos	74,473,204	100,290,233	174,763,437	173,123,685	173,123,685	1,639,752
7900 Provisiones para contingencias y otras erogaciones especiales	4,250,666,511	(2,363,190,581)	1,887,475,930	-	-	1,887,475,930
<b>8000 Participaciones y Aportaciones</b>	<b>9,957,724,017</b>	<b>174,504,605</b>	<b>10,132,228,623</b>	<b>10,132,212,470</b>	<b>10,117,761,470</b>	<b>16,153</b>
8100 Participaciones	5,282,419,761	147,915,430	5,430,335,192	5,430,319,039	5,415,868,039	16,153
8300 Aportaciones	4,675,304,256	26,589,175	4,701,893,431	4,701,893,431	4,701,893,431	-
<b>9000 Deuda Pública</b>	<b>1,412,999,078</b>	<b>-</b>	<b>1,412,999,078</b>	<b>1,298,176,156</b>	<b>1,298,176,156</b>	<b>114,822,923</b>
9100 Amortización de la deuda pública	999,541,861	-	999,541,861	998,560,187	998,560,187	981,674
9200 Intereses de la deuda pública	388,289,217	-	388,289,217	295,000,688	295,000,688	93,288,529
9300 Comisiones de la deuda pública	-	-	-	-	-	-
9400 Gastos de la deuda pública	168,000	-	168,000	143,052	143,052	24,948
9500 Costo por coberturas	25,000,000	-	25,000,000	4,472,229	4,472,229	20,527,771
<b>Total del Gasto</b>	<b>58,071,845,541</b>	<b>12,293,845,457</b>	<b>70,365,690,998</b>	<b>60,757,832,331</b>	<b>59,894,923,498</b>	<b>9,607,858,667</b>

<b>Cuenta Pública 2014</b> <b>Poder Ejecutivo</b> <b>Estado Analítico del Ejercicio del Presupuesto de Egresos</b> <b>Clasificación Económica (por Tipo de Gasto)</b> <b>Del 1 de enero al 31 de diciembre de 2014</b>						
Concepto	Egresos					Subejercicio
	Aprobado	Ampliaciones/ (Reducciones)	Modificado	Devengado	Pagado	
	1	2	3 = (1 + 2)	4	5	
<b>GASTO PROGRAMABLE</b>	<b>52,375,968,562</b>	<b>12,145,930,027</b>	<b>64,521,898,589</b>	<b>55,027,897,324</b>	<b>54,179,439,490</b>	<b>9,494,001,266</b>
Gasto Corriente	41,146,243,364	2,405,162,948	43,551,406,312	40,469,951,730	39,806,847,060	3,081,454,582
Gasto de Capital	10,230,183,337	9,740,767,079	19,970,950,416	13,559,385,407	13,374,032,243	6,411,565,009
Amortización de la Deuda y Disminución de Pasivos	999,541,861		999,541,861	998,560,187	998,560,187	981,674
<b>GASTO NO PROGRAMABLE /á</b>	<b>5,695,876,979</b>	<b>147,915,430</b>	<b>5,843,792,409</b>	<b>5,729,935,008</b>	<b>5,715,484,009</b>	<b>113,857,401</b>
<b>Total del Gasto</b>	<b>58,071,845,541</b>	<b>12,293,845,457</b>	<b>70,365,690,998</b>	<b>60,757,832,331</b>	<b>59,894,923,498</b>	<b>9,607,858,667</b>

/á : Para efectos de que las cifras de éste formato coincidan con el Total del Gasto del Poder Ejecutivo, se adiciona el rubro de Gasto No Programable.

<b>Cuenta Pública 2014</b> <b>Poder Ejecutivo</b> <b>Estado Analítico del Ejercicio del Presupuesto de Egresos</b> <b>Clasificación Funcional (Finalidad y Función)</b> <b>Del 1 de enero al 31 de diciembre 2014</b>						
Concepto	Egresos					Subejercicio
	Aprobado	Ampliaciones/ (Reducciones)	Modificado	Devengado	Pagado	
	1	2	3 = (1 + 2)	4	5	
<b>Gobierno</b>	<b>6,610,171,729</b>	<b>2,515,639,071</b>	<b>9,125,810,800</b>	<b>6,154,448,463</b>	<b>6,010,365,248</b>	<b>2,971,362,337</b>
Justicia	2,694,264,736	508,892,550	3,203,157,286	2,842,676,493	2,795,469,525	360,480,792
Coordinación de las Políticas de Gobierno	519,581,181	416,970,000	936,551,180	557,147,789	552,295,981	379,403,392
Asuntos Financieros y Hacendarios	1,799,575,516	1,018,270,598	2,817,846,113	959,067,757	943,115,155	1,858,778,357
Seguridad Nacional	-	13,362,824	13,362,824	13,362,824	12,328,071	-
Asuntos de Orden Público y de Seguridad Interior	1,255,758,636	524,852,513	1,780,611,148	1,430,536,243	1,360,876,027	350,074,905
Otros Servicios Generales	340,991,661	33,290,587	374,282,248	351,657,357	346,280,490	22,624,891
<b>Desarrollo Social</b>	<b>36,630,272,150</b>	<b>5,497,121,621</b>	<b>42,127,393,771</b>	<b>37,934,239,313</b>	<b>37,326,028,773</b>	<b>4,193,154,458</b>
Protección Ambiental	708,130,381	254,670,138	962,800,519	912,197,544	903,701,059	50,602,976
Vivienda y Servicios a la Comunidad	2,389,108,677	661,699,689	3,050,808,366	1,799,630,373	1,784,611,754	1,251,177,993
Salud	8,613,546,165	317,696,304	8,931,242,469	8,678,404,799	8,370,328,806	252,837,670
Recreación, Cultura y Otras Manifestaciones Sociales	666,194,966	999,961,001	1,666,155,967	972,535,950	966,696,881	693,620,017
Educación	23,156,176,382	2,798,095,337	25,954,271,719	24,104,839,492	23,884,462,154	1,849,432,227
Protección Social	821,375,485	211,606,527	1,032,982,011	981,697,769	940,370,612	51,284,242
Otros Asuntos Sociales	275,740,093	253,392,625	529,132,719	484,933,386	475,857,506	44,199,333
<b>Desarrollo Económico</b>	<b>3,460,678,566</b>	<b>4,106,580,160</b>	<b>7,567,258,726</b>	<b>5,238,755,930</b>	<b>5,142,591,851</b>	<b>2,328,502,796</b>
Asuntos Económicos, Comerciales y Laborales en General	1,173,920,124	143,567,640	1,317,487,764	1,276,543,651	1,269,089,387	40,944,113
Agropecuaria, Silvicultura, Pesca y Caza	597,284,789	383,897,536	981,182,325	934,823,867	888,509,678	46,358,458
Transporte	1,064,669,399	3,037,264,653	4,101,934,051	2,162,874,272	2,145,839,875	1,939,059,780
Comunicaciones	10,400,000	2,277,902	12,677,902	11,761,200	11,295,538	916,702
Turismo	527,681,672	540,423,370	1,068,105,042	767,316,464	742,420,896	300,788,578
Ciencia, Tecnología e Innovación	80,294,139	462,938	79,831,200	79,645,860	79,645,860	185,340
Otras Industrias y Otros Asuntos Económicos	6,428,444	388,003	6,040,441	5,790,617	5,790,617	249,824
<b>Otras no Clasificadas en Funciones Anteriores</b>	<b>11,370,723,095</b>	<b>174,504,605</b>	<b>11,545,227,701</b>	<b>11,430,388,625</b>	<b>11,415,937,626</b>	<b>114,839,076</b>
Transacciones de la Deuda Pública / Costo Financiero de la Deuda	1,412,999,078	-	1,412,999,078	1,298,176,156	1,298,176,156	114,822,923
Transferencias, Participaciones y Aportaciones entre Diferentes Niveles	9,957,724,017	174,504,605	10,132,228,623	10,132,212,470	10,117,761,470	16,153
<b>Total del Gasto</b>	<b>58,071,845,541</b>	<b>12,293,845,457</b>	<b>70,365,690,998</b>	<b>60,757,832,331</b>	<b>59,894,923,498</b>	<b>9,607,858,667</b>

**Cuenta Pública 2014**  
**Poder Ejecutivo**  
**Gasto por Categoría Programática**  
**Del 1 de enero al 31 de diciembre 2014**

Concepto	Egresos					Subejercicio
	Aprobado	Ampliaciones/ (Reducciones)	Modificado	Devengado	Pagado	
	1	2	3 = (1 + 2)	4	5	
<b>Programas</b>						
<b>Subsidios: Sector Social y Privado o Entidades Federativas y</b>	<b>3,151,796,961</b>	<b>1,216,841,687</b>	<b>4,368,638,648</b>	<b>3,864,442,316</b>	<b>3,749,625,882</b>	<b>504,196,332</b>
Sujetos a Reglas de Operación	3,151,796,961	1,216,841,687	4,368,638,648	3,864,442,316	3,749,625,882	504,196,332
Otros Subsidios	-	-	-	-	-	-
<b>Desempeño de las Funciones</b>	<b>38,573,078,334</b>	<b>10,390,949,804</b>	<b>48,964,028,138</b>	<b>41,963,875,693</b>	<b>41,327,333,602</b>	<b>7,000,152,445</b>
Prestación de Servicios Públicos	34,061,249,565	6,062,070,625	40,123,320,190	36,256,578,371	35,738,656,893	3,866,741,819
Provisión de Bienes Públicos	-	-	-	-	-	-
Planeación, seguimiento y evaluación de políticas públicas	1,607,936,761	967,406,164	2,575,342,924	2,230,839,594	2,138,797,066	344,503,330
Promoción y fomento	-	-	-	-	-	-
Regulación y supervisión	32,473,640	43,259,837	75,733,477	72,380,931	71,755,607	3,352,546
Funciones de las Fuerzas Armadas (Únicamente Gobierno Federal)	-	-	-	-	-	-
Específicos	34,281,933	5,261,206	39,543,139	35,267,474	35,177,266	4,275,664
Proyectos de Inversión	2,837,136,435	3,312,951,973	6,150,088,408	3,368,809,322	3,342,946,770	2,781,279,085
<b>Administrativos y de Apoyo</b>	<b>5,975,789,011</b>	<b>511,549,361</b>	<b>6,487,338,372</b>	<b>4,497,685,883</b>	<b>4,400,586,575</b>	<b>1,989,652,489</b>
Apoyo al proceso presupuestario y para mejorar la eficiencia institucional	5,865,392,970	474,962,280	6,340,355,250	4,367,415,043	4,271,212,820	1,972,940,207
Apoyo a la función pública y al mejoramiento de la gestión	110,396,041	36,587,081	146,983,122	130,270,840	129,373,755	16,712,282
Operaciones ajenas	-	-	-	-	-	-
<b>Compromisos</b>	-	-	-	-	-	-
Obligaciones de cumplimiento de resolución jurisdiccional	-	-	-	-	-	-
Desastres Naturales	-	-	-	-	-	-
<b>Obligaciones</b>	-	-	-	-	-	-
Pensiones y jubilaciones	-	-	-	-	-	-
Aportaciones a la seguridad social	-	-	-	-	-	-
Aportaciones a fondos de estabilización	-	-	-	-	-	-
Aportaciones a fondos de inversión y reestructura de pensiones	-	-	-	-	-	-
<b>Programas de Gasto Federalizado (Gobierno Federal)</b>	-	-	-	-	-	-
Gasto Federalizado	-	-	-	-	-	-
<b>Participaciones a entidades federativas y municipios</b>	<b>9,957,724,017</b>	<b>174,504,605</b>	<b>10,132,228,623</b>	<b>10,132,212,470</b>	<b>10,117,761,470</b>	<b>16,153</b>
<b>Costo financiero, deuda o apoyos a deudores y ahorradores de la banca</b>	<b>413,457,217</b>	-	<b>413,457,217</b>	<b>299,615,969</b>	<b>299,615,969</b>	<b>113,841,248</b>
<b>Adeudos de ejercicios fiscales anteriores</b>	-	-	-	-	-	-
<b>Total del Gasto</b>	<b>58,071,845,541</b>	<b>12,293,845,457</b>	<b>70,365,690,998</b>	<b>60,757,832,331</b>	<b>59,894,923,498</b>	<b>9,607,858,667</b>

**Cuenta Pública 2014**  
**Poder Ejecutivo**  
**Gasto Programable y No Programable por Categoría Programática**  
**Del 1 de enero al 31 de diciembre 2014**

Concepto	Egresos					Subejercicio
	Aprobado	Ampliaciones/ (Reducciones)	Modificado	Devengado	Pagado	
	1	2	3 = (1 + 2)	4	5	
<b>GASTO PROGRAMABLE</b>	<b>52,375,968,562</b>	<b>12,145,930,027</b>	<b>64,521,898,589</b>	<b>55,027,897,324</b>	<b>54,179,439,490</b>	<b>9,494,001,266</b>
<b>Programas</b>						
<b>Subsidios: Sector Social y Privado o Entidades Federativas y</b>	<b>3,151,796,961</b>	<b>1,216,841,687</b>	<b>4,368,638,648</b>	<b>3,864,442,316</b>	<b>3,749,625,882</b>	<b>504,196,332</b>
Sujetos a Reglas de Operación	3,151,796,961	1,216,841,687	4,368,638,648	3,864,442,316	3,749,625,882	504,196,332
Otros Subsidios	-	-	-	-	-	-
<b>Desempeño de las Funciones</b>	<b>38,573,078,334</b>	<b>10,390,949,804</b>	<b>48,964,028,138</b>	<b>41,963,875,693</b>	<b>41,327,333,602</b>	<b>7,000,152,445</b>
Prestación de Servicios Públicos	34,061,249,565	6,062,070,625	40,123,320,190	36,256,578,371	35,738,656,893	3,866,741,819
Provisión de Bienes Públicos	-	-	-	-	-	-
Planeación, seguimiento y evaluación de políticas públicas	1,607,936,761	967,406,164	2,575,342,924	2,230,839,594	2,138,797,066	344,503,330
Promoción y fomento	-	-	-	-	-	-
Regulación y supervisión	32,473,640	43,259,837	75,733,477	72,380,931	71,755,607	3,352,546
Funciones de las Fuerzas Armadas (Únicamente Gobierno Federal)	-	-	-	-	-	-
Específicos	34,281,933	5,261,206	39,543,139	35,267,474	35,177,266	4,275,664
Proyectos de Inversión	2,837,136,435	3,312,951,973	6,150,088,408	3,368,809,322	3,342,946,770	2,781,279,085
<b>Administrativos y de Apoyo</b>	<b>5,975,789,011</b>	<b>511,549,361</b>	<b>6,487,338,372</b>	<b>4,497,685,883</b>	<b>4,400,586,575</b>	<b>1,989,652,489</b>
Apoyo al proceso presupuestario y para mejorar la eficiencia institucional	5,865,392,970	474,962,280	6,340,355,250	4,367,415,043	4,271,212,820	1,972,940,207
Apoyo a la función pública y al mejoramiento de la gestión	110,396,041	36,587,081	146,983,122	130,270,840	129,373,755	16,712,282
Operaciones ajenas	-	-	-	-	-	-
<b>Compromisos</b>	-	-	-	-	-	-
Obligaciones de cumplimiento de resolución jurisdiccional	-	-	-	-	-	-
Desastres Naturales	-	-	-	-	-	-
<b>Obligaciones</b>	-	-	-	-	-	-
Pensiones y jubilaciones	-	-	-	-	-	-
Aportaciones a la seguridad social	-	-	-	-	-	-
Aportaciones a fondos de estabilización	-	-	-	-	-	-
Aportaciones a fondos de inversión y reestructura de pensiones	-	-	-	-	-	-
<b>Programas de Gasto Federalizado (Gobierno Federal)</b>	-	-	-	-	-	-
Gasto Federalizado	-	-	-	-	-	-
<b>Aportaciones a los Municipios (R33 Federal)</b>	<b>4,675,304,256</b>	<b>26,589,175</b>	<b>4,701,893,431</b>	<b>4,701,893,431</b>	<b>4,701,893,431</b>	-
<b>GASTO NO PROGRAMABLE</b>	<b>5,695,876,979</b>	<b>147,915,430</b>	<b>5,843,792,409</b>	<b>5,729,935,008</b>	<b>5,715,484,009</b>	<b>113,857,401</b>
<b>Participaciones a entidades federativas y municipios</b>	<b>5,282,419,761</b>	<b>147,915,430</b>	<b>5,430,335,192</b>	<b>5,430,319,039</b>	<b>5,415,868,039</b>	<b>16,153</b>
<b>Costo financiero, deuda o apoyos a deudores y ahorradores de la</b>	<b>413,457,217</b>	-	<b>413,457,217</b>	<b>299,615,969</b>	<b>299,615,969</b>	<b>113,841,248</b>
<b>Total del Gasto</b>	<b>58,071,845,541</b>	<b>12,293,845,457</b>	<b>70,365,690,998</b>	<b>60,757,832,331</b>	<b>59,894,923,498</b>	<b>9,607,858,667</b>



**Cuenta Pública 2014**  
**Poder Ejecutivo**  
**Gasto Funcional - Programática**  
**Del 1 de enero al 31 de diciembre 2014**

Funciones Programas	Egresos					Subejercicio
	Aprobado	Ampliaciones/ (Reducciones)	Modificado	Devengado	Pagado	
	1	2	3 = (1 + 2)	4	5	
<b>1 GOBIERNO</b>	<b>6,610,171,729</b>	<b>2,515,639,071</b>	<b>9,125,810,800</b>	<b>6,154,448,463</b>	<b>6,010,365,248</b>	<b>2,971,362,337</b>
<b>Desempeño de las Funciones</b>	<b>4,275,660,603</b>	<b>1,418,788,680</b>	<b>5,694,449,283</b>	<b>4,572,431,453</b>	<b>4,446,858,372</b>	<b>1,122,017,830</b>
Prestación de Servicios Públicos	3,979,984,866	1,128,398,464	5,108,383,330	4,064,804,017	3,944,893,799	1,043,579,313
Regulación y supervisión	10,719,753	53,667	10,773,419	10,031,154	10,022,811	742,265
Proyectos de Inversión	171,720,410	6,425,254	178,145,664	125,019,539	119,562,015	53,126,125
Planeación, seguimiento y evaluación de políticas públicas	78,953,642	278,650,089	357,603,731	337,309,269	337,202,481	20,294,462
Específicos	34,281,933	5,261,206	39,543,139	35,267,474	35,177,266	4,275,664
<b>Administrativos y de Apoyo</b>	<b>2,334,511,126</b>	<b>1,096,850,391</b>	<b>3,431,361,517</b>	<b>1,582,017,010</b>	<b>1,563,506,876</b>	<b>1,849,344,507</b>
Apoyo al proceso presupuestario y para mejorar la eficiencia institucional	2,224,115,085	1,060,263,310	3,284,378,395	1,451,746,170	1,434,133,121	1,832,632,225
Apoyo a la función pública y al mejoramiento de la gestión	110,396,041	36,587,081	146,983,122	130,270,840	129,373,755	16,712,282
<b>2 DESARROLLO SOCIAL</b>	<b>36,630,272,150</b>	<b>5,497,121,621</b>	<b>42,127,393,771</b>	<b>37,934,239,313</b>	<b>37,326,028,773</b>	<b>4,193,154,458</b>
<b>Desempeño de las Funciones</b>	<b>32,145,782,449</b>	<b>5,433,947,000</b>	<b>37,579,729,448</b>	<b>33,947,413,602</b>	<b>33,478,849,489</b>	<b>3,632,315,846</b>
Prestación de Servicios Públicos	29,446,731,878	4,359,939,713	33,806,671,592	31,289,926,975	30,917,416,550	2,516,744,617
Regulación y supervisión	20,645,538	43,078,888	63,724,426	61,159,014	60,547,345	2,565,413
Proyectos de Inversión	1,149,521,914	342,246,323	1,491,768,237	702,950,202	699,443,924	788,818,035
Planeación, seguimiento y evaluación de políticas públicas	1,528,883,119	688,682,075	2,217,565,193	1,893,377,411	1,801,441,670	324,187,782
<b>Administrativos y de Apoyo</b>	<b>2,457,530,643</b>	<b>(600,471,307)</b>	<b>1,857,059,336</b>	<b>1,735,284,380</b>	<b>1,656,938,505</b>	<b>121,774,956</b>
Apoyo a la función pública y al mejoramiento de la gestión	2,457,530,643	(600,471,307)	1,857,059,336	1,735,284,380	1,656,938,505	121,774,956
<b>Subsidios: Sector Social y Privado o Entidades Federativas y Municipios</b>	<b>2,026,959,058</b>	<b>663,645,928</b>	<b>2,690,604,986</b>	<b>2,251,541,331</b>	<b>2,190,240,779</b>	<b>439,063,656</b>
Sujetos a Reglas de Operación	2,026,959,058	663,645,928	2,690,604,986	2,251,541,331	2,190,240,779	439,063,656
<b>3 DESARROLLO ECONOMICO</b>	<b>3,460,678,566</b>	<b>4,106,580,160</b>	<b>7,567,258,726</b>	<b>5,238,755,930</b>	<b>5,142,591,851</b>	<b>2,328,502,796</b>
<b>Desempeño de las Funciones</b>	<b>2,151,635,283</b>	<b>3,538,214,124</b>	<b>5,689,849,407</b>	<b>3,444,030,638</b>	<b>3,401,625,741</b>	<b>2,245,818,769</b>
Prestación de Servicios Públicos	634,532,822	573,732,447	1,208,265,269	901,847,379	876,346,544	306,417,890
Regulación y supervisión	1,108,350	127,282	1,235,632	1,190,764	1,185,450	44,868
Proyectos de Inversión	1,515,894,112	2,964,280,395	4,480,174,506	2,540,839,581	2,523,940,832	1,939,334,926
Planeación, seguimiento y evaluación de políticas públicas	100,000	74,000	174,000	152,915	152,915	21,085
<b>Administrativos y de Apoyo</b>	<b>184,205,381</b>	<b>15,170,277</b>	<b>199,375,657</b>	<b>181,824,307</b>	<b>181,581,007</b>	<b>17,551,351</b>
Apoyo a la función pública y al mejoramiento de la gestión	184,205,381	15,170,277	199,375,657	181,824,307	181,581,007	17,551,351
<b>Subsidios: Sector Social y Privado o Entidades Federativas y Municipios</b>	<b>1,124,837,902</b>	<b>553,195,759</b>	<b>1,678,033,661</b>	<b>1,612,900,985</b>	<b>1,559,385,103</b>	<b>65,132,676</b>
Sujetos a Reglas de Operación	1,124,837,902	553,195,759	1,678,033,661	1,612,900,985	1,559,385,103	65,132,676
<b>4 OTRAS -NO CLASIFICADAS EN FUNCIONES ANTERIORES</b>	<b>11,370,723,095</b>	<b>174,504,605</b>	<b>11,545,227,701</b>	<b>11,430,388,625</b>	<b>11,415,937,626</b>	<b>114,839,076</b>
<b>Administrativos y de Apoyo</b>	<b>999,541,861</b>	<b>-</b>	<b>999,541,861</b>	<b>998,560,187</b>	<b>998,560,187</b>	<b>981,674</b>
Transacciones de la Deuda Pública	999,541,861	-	999,541,861	998,560,187	998,560,187	981,674
Costo Financiero de la Deuda	413,457,217	-	413,457,217	299,615,969	299,615,969	113,841,248
Transferencias, Participaciones y Aportaciones entre Diferentes Niveles y Ordenes de Go	9,957,724,017	174,504,605	10,132,228,623	10,132,212,470	10,117,761,470	16,153
<b>Total del Gasto</b>	<b>58,071,845,541</b>	<b>12,293,845,457</b>	<b>70,365,690,998</b>	<b>60,757,832,331</b>	<b>59,894,923,498</b>	<b>9,607,858,667</b>